大阪市塾代助成事業

塾代助成カード
利用先リスト



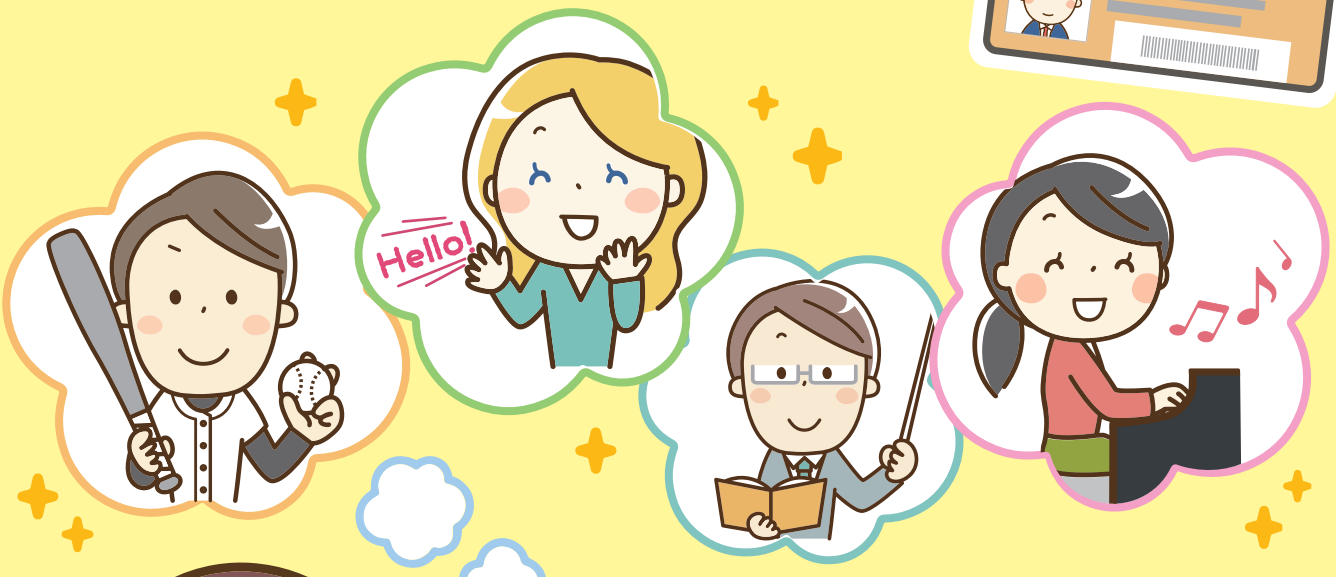



大阪市
令和元年9月版

「大阪市塾代助成カード」の申し込みは、“カンタン”なんです！

登場人物紹介



太郎の母
ちょっと面倒くさがりな太郎くんの母。
勉強嫌いな太郎を心配している。



太郎（たろう 中学２年生）
花子と同級生。勉強よりサッカーが大好き。
将来はサッカー選手を夢見ている。



花子の母
しっかり者でキッチリタイプの花子ちゃんの母。
中学生対象の塾代助成事業もリサーチ済み。
口ぐせは「もったいない」。



花子（はなこ 中学２年生）
太郎と同級生。母に似てしっかり者の女の子。
部活に塾にと充実した日々を送っている。

第１話　「大阪市からややこしそうな手紙が届いたけど…どうしよう？」





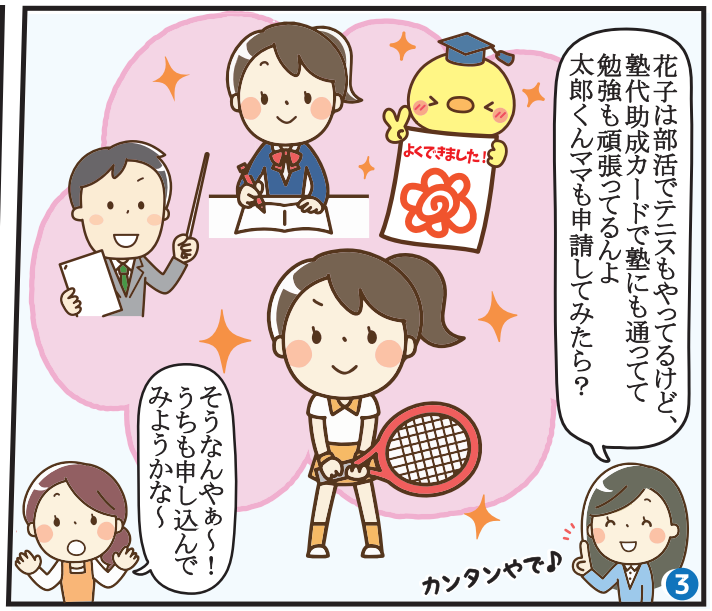





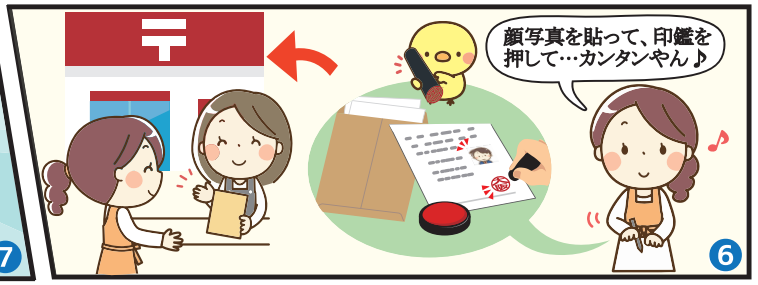

第２話に続く・・・

「大阪市塾代助成カード」は塾以外でも使えるってホント？！

第２話　「せっかく届いたカードなのに塾に行きたくないって…　どうしよう？」

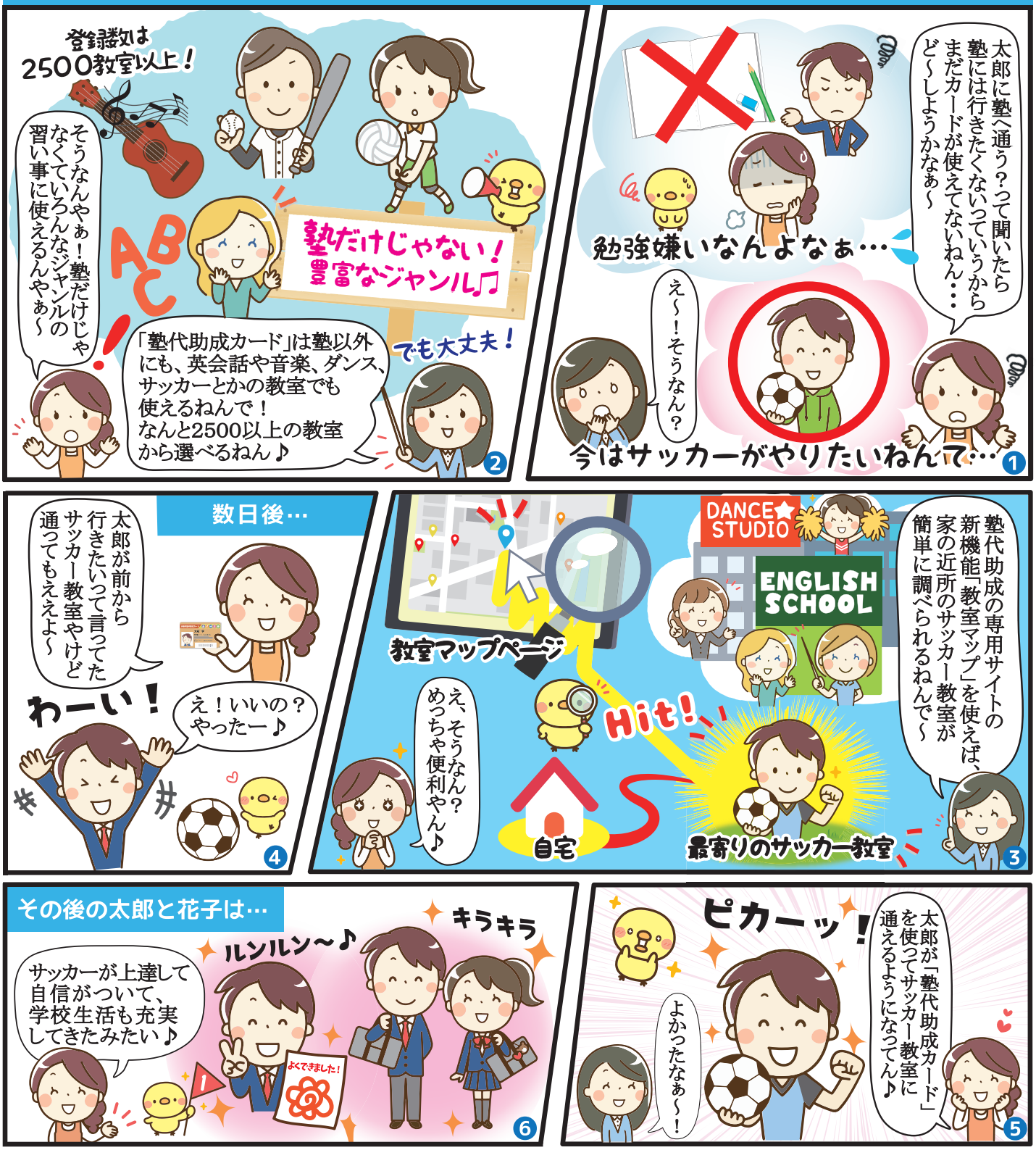

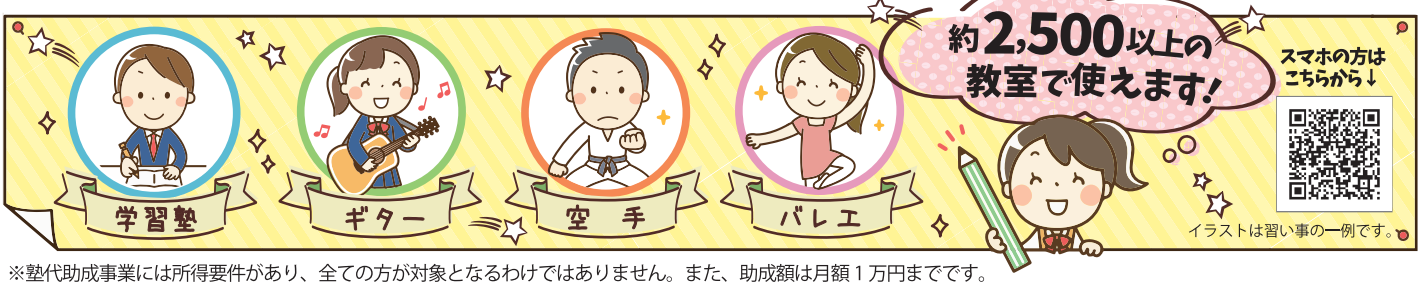

※塾代助成事業には所得要件があり、全ての方が対象となるわけではありません。また、助成額は月額１万円までです。
詳しくは、利用申請に関するご案内をご覧ください。

塾代助成カード
利用先リスト

大阪市
令和元年9月版

1.大阪市塾代助成事業とは

子育て世帯の経済的負担を軽減するとともに、こどもたちの学力や学習意欲、個性や才能を伸ばす機会を提供できるよう、学習塾や家庭教師、文化・スポーツ教室などで月額1万円まで利用できる「塾代助成カード」を交付する事業です。

＊一定の所得要件があり、市内在住中学生の約5割が対象となります。

＊「塾代助成カード」を利用するには、大阪市への交付申請手続きが必要になります。

2.「塾代助成カード」について

◉この事業に登録された参画事業者（学習・文化・スポーツに関する指導・教育を行う事業者）で、学校外教育サービス（授業等）を受ける際に利用することができるICカードです。

◉学校外教育サービスの利用申込みや支払いの時に、参画事業者に毎回提示して利用してください。
（初めて支払いを行う際など、「利用者パスワード」が必要な場合があります。

◉1人当たり月額1万円が上限です。（1円から1万円まで1円単位で利用可能）

◉毎月16日に翌月分の利用額が設定されます。利用しなかった分は、サービス利用月の翌月15日に消滅します。
さかのぼって利用することはできません。また、翌月以降に繰り越すこともできません。

◉「塾代助成カード」は紛失、き損等しないよう大切に保管してください。

3.「塾代助成カード」の利用方法

1 「塾代助成カード」が届く

運営事務局より「塾代助成カード」と「利用者パスワード」が郵送されます。
（簡易書留で申請者住所にお届けします。）



2 利用先を選択する

「参画事業者リスト」から、利用したい学習塾等を選んでください。



3 学習塾等への申込み

「塾代助成カード」を利用したい旨を学習塾等に伝えてください。



4 学校外教育サービスを受ける

学習塾等の授業や指導を受けてください。



5 「塾代助成カード」で支払い ※カードは毎月提示してください。

塾代等の支払いの際に、学習塾等に「塾代助成カード」を提示してください。
初めて支払う際などは、「利用者パスワード」が必要な場合があります。



6 利用実績を確認する

サービス利用後に運営事務局より利用明細が送付されます。



― 塾代助成事業ご利用のイメージ ―

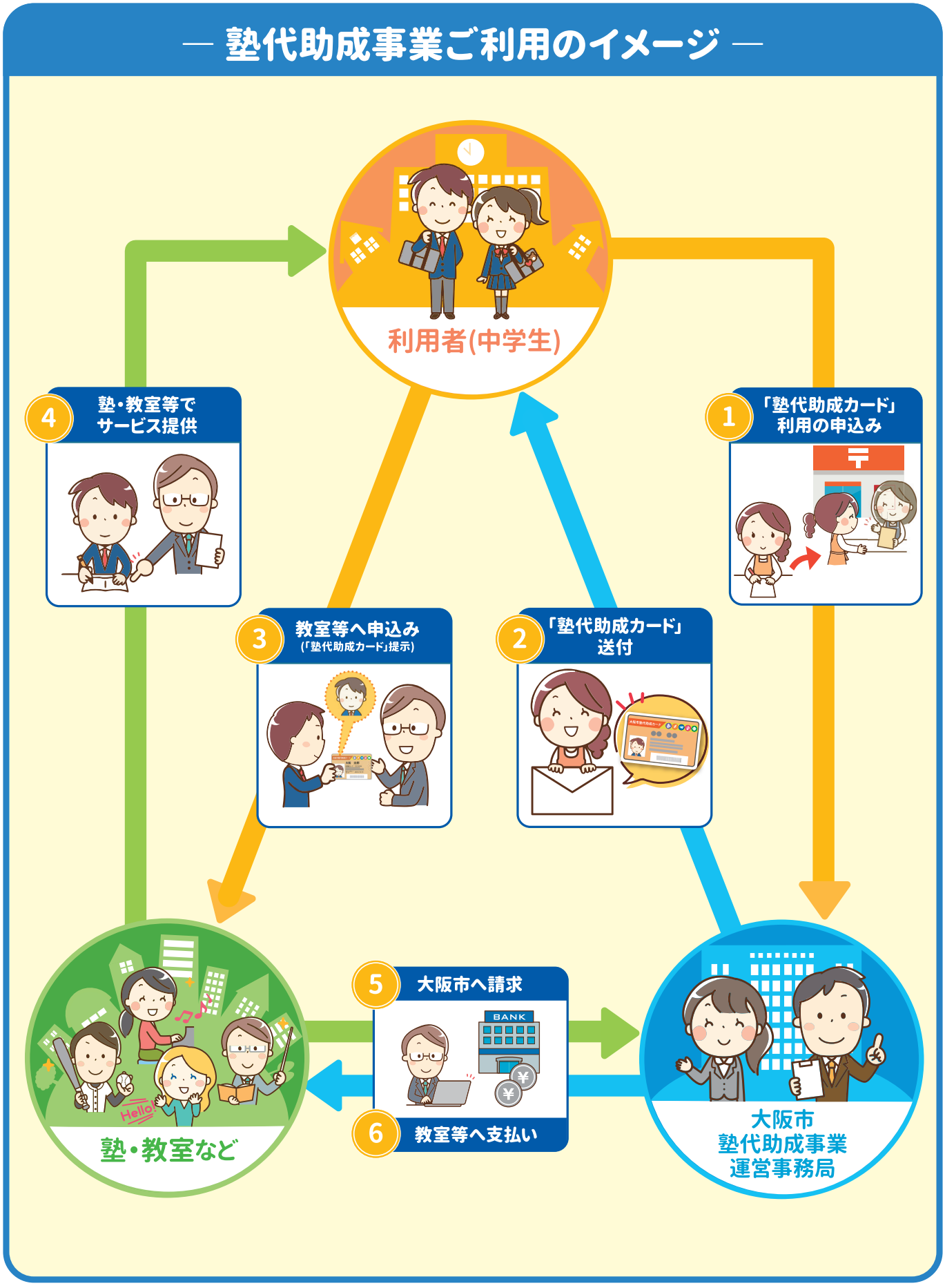

リストの見方

名　称	ＡＢＣ塾
住　所	大阪市北区中之島１－１－１▲▲ビル２階
教科種目	国語　社会　数学　理科　英語
問合せ	06-0000-0000　(10:00～18:00)
初期費用	26,352円～　受講料 9,720円～　割　引 有
障がい ❶	視　**聴**　言　肢　**内**　知　精　発　他
特　徴 ❷	北区にある個別指導型の学習塾です。専用の教材を使用して一人ひとりの目標にあわせたオリジナルのカリキュラムを作成しています。ぜひ一度「ABC塾」にお越しください。

リストの並び順

「所在地」の郵便番号順 → 「教室名」の五十音順に並んでいます。

各項目の説明

❶入会の相談ができる障がいの種類を記載しています。なお、障がいの種類の略称、記号の意味は次のとおりです。

視：視覚障がい　**聴**：聴覚障がい　**言**：言語障がい　**肢**：肢体不自由
内：内部障がい　**知**：知的障がい　**精**：精神障がい　**発**：発達障がい　**他**：その他障がい

障：入会実績があり、入会の相談ができる障がいの種類
障：入会実績はないが、入会の相談ができる障がいの種類
障：入会の相談を受けていない障がいの種類

入会相談の結果、ご希望にそえないことがありますので、詳しくは各教室・事業者にお問い合わせください。

❷各教室の特徴欄については登録のあった教室のみとなりますのでご了承ください。

このリストには令和元年7月までに登録された教室・事業者が載っています。記載されている情報は、最新の情報と異なる場合があります。最新の塾代助成カード利用先情報をご希望の方は「参画事業者リスト」をお送りいたしますので、運営事務局までご連絡ください。
また専用ホームページでもご覧いただくことができます。

https://www.juku-osaka.com/

大阪市　塾代助成　検索

左のQRコードからも参画事業者の検索用ページへアクセスできます。
※QRコードは(株)デンソーウェーブの登録商標です。

【お問い合わせ】 大阪市塾代助成事業運営事務局　TEL 06-6452-5273 (12:00～20:00)
(休業日：日曜日、祝日、年末年始〔12月29日～翌年1月3日〕)

目次

教室型（学習塾・文化教室・スポーツ教室）

大阪市内

- 北区 …… 9
- 都島区 …… 25
- 福島区 …… 39
- 此花区 …… 47
- 中央区 …… 54
- 西区 …… 68
- 港区 …… 80
- 大正区 …… 87
- 天王寺区 …… 93
- 浪速区 …… 110
- 西淀川区 …… 113
- 淀川区 …… 123
- 東淀川区 …… 142
- 東成区 …… 158
- 生野区 …… 167
- 旭区 …… 177
- 城東区 …… 185
- 鶴見区 …… 203
- 阿倍野区 …… 218
- 住之江区 …… 235
- 住吉区 …… 249
- 東住吉区 …… 265
- 平野区 …… 279
- 西成区 …… 298

大阪市外 …… 306

訪問型（家庭教師等） …… 358

ネット型（オンライン学習塾等） …… 366

フリースクール …… 368

教室型（大阪市内）

名称 ＥＣＳランゲージ・サービシズ　大阪梅田本校
住所 北区梅田１－１－３ 大阪駅前第３ビル１１２２号室
教科種目 英語
問合せ 06-6344-2910（9:00～18:00）
初期費用 12,000円～　**受講料** 18,000円～　**割引** 無
障がい 視 聴 言 肢 内 知 精 発 他
特徴

名称 イングライセンスアカデミー　梅田校
住所 北区梅田１－１１－４ 大阪駅前第４ビル２Ｆ
教科種目 パソコン
問合せ 06-6341-0181（10:00～20:00）
初期費用 0円～　**受講料** 8,640円～　**割引** 有
障がい 視 聴 言 肢 内 知 精 発 他
特徴

名称 ＳＰ速読学院　大阪教室
住所 北区梅田１－３－１ 大阪駅前第一ビル４階４－１－１０８
教科種目 国語 英語 スピード読解国語講座　英語速読スピードリーディング
問合せ 0120-784-005（10:00～20:00）
初期費用 1,100円～　**受講料** 13,500円～　**割引** 無
障がい 視 聴 言 **肢** **内** 知 精 発 他
特徴

名称 Ｏ．Ｅ．Ｃ．ランゲージサービス　梅田校
住所 北区梅田１－１２－１７ スクエアビル１５Ｆ
教科種目 英会話
問合せ 06-6225-7980（10:00～21:00）
初期費用 0円～　**受講料** 9,072円～　**割引** 有
障がい **視** 聴 言 **肢** 内 知 精 発 他
特徴 梅田・難波・心斎橋にある英会話スクールです。全員外国人講師なのでネイティブな英語を学ぶことができます。無料体験レッスンも行っていますので、ぜひお越しください。

名称 個別指導塾スタンダード　梅田教室
住所 北区梅田１－２－２ 大阪駅前第２ビル１０Ｆ
教科種目 国語 社会 数学 理科 英語
問合せ 0120-747-818（15:00～22:00）
初期費用 0円～　**受講料** 12,868円～　**割引** 無
障がい 視 聴 言 肢 内 知 精 発 **他**
特徴

名称 スターフィールドＱｕｉｃｋＲｅａｄｉｎｇＡｃａｄｅｍｙ梅田教室
住所 北区梅田１－１－３－５００ 大阪駅前第３ビル９階９０３号
教科種目 速読 ＱｕｉｃｋＲｅａｄｉｎｇ式学力向上速読
問合せ 090-9700-5784（9:00～17:00）
初期費用 2,000円～　**受講料** 21,384円～　**割引** 無
障がい 視 聴 言 **肢** 内 知 精 発 他
特徴

名称 ＣＥＰＩＯ英語発音スクール　大阪本校
住所 北区梅田１－３－１－６００ 駅前第一ビル
教科種目 英語 英語発音
問合せ 06-6341-8682（12:00～20:00）
初期費用 27,000円～　**受講料** 3,888円～　**割引** 有
障がい **視** 聴 言 **肢** **内** **知** **精** **発** 他
特徴

名称 ＫＥＣコンピュータ学院　梅田本校
住所 北区曽根崎新地２－６－１２ 小学館ビル６階
教科種目 パソコンスクール
問合せ 06-6345-8444（10:00～18:00）
初期費用 5,400円～　**受講料** 31,320円～　**割引** 無
障がい 視 聴 言 肢 内 知 精 発 他
特徴

教室型(大阪市内)

名称 Ｌｉｆｅ ｉｓ Ｔｅｃｈ！ Ｓｃｈｏｏｌ 大阪校
住所 北区曽根崎新地２－６－１１ Ａ＆Ｓビル４Ｆ
教科種目 プログラミング
問合せ 03-5439-9424（10:00～20:00）
初期費用 10,800円～ **受講料** 19,440円～ **割引** 無
障がい 視 聴 言 肢 内 知 精 発 他
特徴

名称 凛ミュージック 北新地音楽サロン
住所 北区曽根崎新地１－１１－２０ 北新地ＨＡＴ ＢＯＹ ＢＬＤ．１１Ｆ
教科種目 ピアノ・ヴァイオリン・フルート・クラリネット 声楽・作曲・チェロ・ギター
問合せ 06-6363-2125（10:00～18:00）
初期費用 0円～ **受講料** 5,400円～ **割引** 有
障がい **視** **聴** **言** **肢** **内** **知** **精** **発** **他**
特徴

名称 島村楽器 グランフロント大阪店
住所 北区大深町３－１ グランフロント大阪北館５Ｆ
教科種目 フルート、ヴァイオリン、クラリネット、サックス、ピアノ
問合せ 06-6359-2855（10:00～20:00）
初期費用 10,800円～ **受講料** 9,720円～ **割引** 無
障がい 視 聴 言 肢 内 知 精 発 他
特徴

名称 鴎州塾 梅田校
住所 北区芝田１－４－１４ 芝田町ビル４階
教科種目 国語 社会 数学 理科 英語
問合せ 0120-17-0419（14:00～22:00）
初期費用 19,332円～ **受講料** 10,044円～ **割引** 有
障がい 視 聴 言 肢 内 知 精 発 他
特徴

名称 株式会社玉田ピアノＳＯＵＮＤ ＶＩＥＷ２３
住所 北区角田町８－４７ 阪急グランドビル２３階
教科種目 ピアノ、エレクトーン、管楽器、弦楽器、声楽、ボイストレーニング
問合せ 06-6150-1185（10:00～19:00）
初期費用 5,400円～ **受講料** 5,400円～ **割引** 無
障がい 視 聴 言 肢 内 知 精 発 他
特徴

名称 個別教室のトライ 梅田駅前校
住所 北区芝田２－７－１８ オーエックスビル新館１０９号
教科種目 国語 社会 数学 理科 英語
問合せ 0120-555-202（13:00～22:00）
初期費用 37,800円～ **受講料** 20,736円～ **割引** 有
障がい **視** **聴** **言** **肢** **内** **知** **精** **発** 他
特徴 トライは完全マンツーマン指導。志望校別の受験対策や定期テスト対策など、お子さまの目標に合わせてオーダーメイドカリキュラムを作成し、成績アップを目指します。

名称 ジャパンギタースクール 梅田校
住所 北区芝田２－３－２３－７Ｆ
教科種目 音楽教室（主にギター・ウクレレ）
問合せ 06-6147-2191（10:00～22:00）
初期費用 6,300円～ **受講料** 4,650円～ **割引** 無
障がい 視 聴 言 肢 内 知 精 発 他
特徴

名称 Ｚ会京大進学教室 梅田教室
住所 北区芝田２－９－１９ イノイ第２ビル７Ｆ
教科種目 国語 社会 数学 理科 英語
問合せ 06-6375-2828（14:00～21:00）
初期費用 17,000円～ **受講料** 13,500円～ **割引** 無
障がい 視 聴 言 肢 内 知 精 発 他
特徴 質の高い授業と教材、プロ講師、自習室、全ては生徒の飛躍のためにある難関大学受験をめざす小・中・高校生対象の教室です。ぜひお気軽にお問い合わせをお待ちしています！

教室型（大阪市内）

名　称 Z会進学教室　梅田教室
住　所 北区芝田２－９－１９ イノイ第２ビル７Ｆ
教科種目 国語 社会 数学 理科 英語
問合せ 06-6375-2121（14:00～21:00）
初期費用 17,000円～　**受講料** 25,200円～　**割　引** 無
障がい 視 聴 言 肢 内 知 精 発 他
特　徴 質の高い授業と教材、プロ講師、自習室、全ては生徒の飛躍のためにある難関高校受験をめざす小・中学生対象の進学塾です。ぜひお気軽にお問い合わせをお待ちしております！

名　称 パソコンスクールＬａＬａメイツ
住　所 北区芝田２－９－２０ 学園ビル
教科種目 国語 社会 数学 英語 パソコン
問合せ 06-6374-1881（10:30～19:00）
初期費用 3,240円～　**受講料** 10,800円～　**割　引** 有
障がい 視 **聴** 言 肢 内 知 精 **発** 他
特　徴

名　称 アーティズム音楽教室
住　所 北区茶屋町１－１ 共信梅田ビル他
教科種目 ユーフォニアム、トロンボーン、金管楽器全般、ピアノ、譜読み
問合せ 090-9697-4648（11:00～21:00）
初期費用 500円～　**受講料** 4,000円～　**割　引** 有
障がい 視 聴 言 肢 内 知 精 発 他
特　徴 音楽大学講師による、信頼と実績の指導方法。身体に優しい奏法で、練習時間も短縮に。

名　称 資格とキャリアのスクールノア　梅田校
住　所 北区茶屋町１－２７ ＡＢＣ－ＭＡＲＴ梅田ビル９Ｆ
教科種目 パソコン
問合せ 06-6377-8090（12:00～21:00）
初期費用 8,640円～　**受講料** 10,000円～　**割　引** 有
障がい 視 **聴** 言 **肢** 内 知 精 **発** 他
特　徴 一人一人の個性を大切に、生かし、伸ばす、個別対応のパソコン教室です。お子様が、今まで何をしても続かなかったという方は、ぜひ「ノア」へ、ご相談にお越しください。

名　称 島村楽器　梅田ロフト店
住　所 北区茶屋町１６－７ 梅田ロフト８Ｆ
教科種目 ギター、ドラム、ウクレレ、クラリネット、サックス、ヴォーカル、トランペット、ピアノ、エレキベース、ＤＴＭ
問合せ 06-6292-7905（10:00～20:00）
初期費用 10,800円～　**受講料** 9,720円～　**割　引** 無
障がい 視 聴 言 肢 内 知 精 発 他
特　徴

名　称 ＭＩＫＩミュージックサロン　梅田
住　所 北区茶屋町２－１９ ＪＰＲ茶屋町ビル６Ｆ
教科種目 ピアノ、ボーカル、ギター、管弦楽器ほか音楽全般
問合せ 06-6375-4530（11:00～20:00）
初期費用 5,400円～　**受講料** 10,260円～　**割　引** 無
障がい 視 聴 言 肢 内 知 精 発 **他**
特　徴

名　称 スタジオアミューズ
住　所 北区中崎西２－５－２５ カーサベル梅田１Ｆ
教科種目 ダンス ダンス教室（ジャズダンス・モダンダンス・バレエ・ヒップホップ）
問合せ 06-6375-9339（12:00～21:00）
初期費用 5,000円～　**受講料** 7,000円～　**割　引** 無
障がい 視 聴 言 肢 内 知 精 発 他
特　徴

名　称 誠励学館　梅田西川そろばん塾
住　所 北区中崎西３－２－１７ 朝日プラザ梅田東Ⅱ－２０５
教科種目 そろばん
問合せ 06-6849-5721（9:00～12:00）
初期費用 4,500円～　**受講料** 5,500円～　**割　引** 有
障がい **視** **聴** **言** **肢** 内 知 精 発 他
特　徴

教室型（大阪市内）

名称 （合気会公認）合気道研修会　中崎道場
住所 北区中崎２－３－１２ 傍島ビル４Ｆ
教科種目 合気道の指導
問合せ 06-6372-8251（10:00～20:00）
初期費用 10,500円～　**受講料** 3,000円～　**割引** 有
障がい 視 聴 言 **肢** 内 知 精 発 他
特徴

名称 学Ｌａｂ
住所 北区中崎２－１－６
教科種目 国語 社会 数学 理科 英語
問合せ 090-9617-6324（9:00～23:00）
初期費用 0円～　**受講料** 10,000円～　**割引** 無
障がい 視 聴 言 肢 内 知 精 発 他
特徴

名称 公文式　中崎１丁目教室
住所 北区中崎１－８－１４
教科種目 国語 数学 英語
問合せ 090-7342-1152（10:00～19:00）
初期費用 0円～　**受講料** 8,100円～　**割引** 無
障がい 視 聴 言 肢 内 知 精 発 他
特徴

名称 進学教室関西教育アカデミー光学塾
住所 北区中崎１－６－２９
教科種目 数学 英語
問合せ 06-4967-7214（16:00～21:00）
初期費用 26,035円～　**受講料** 11,000円～　**割引** 有
障がい 視 聴 言 肢 内 知 精 発 他
特徴

名称 ＵＳボーカル教室　梅田校
住所 北区角田町１－２０ フキヤビル９Ｆ　９３号室
教科種目 ボーカル教室
問合せ 0120-1692-88（10:00～20:00）
初期費用 0円～　**受講料** 8,640円～　**割引** 有
障がい 視 聴 言 肢 内 知 精 発 他
特徴 趣味の方が９割で、楽しくて分かりやすくレッスンをして、歌が上達するように教えていきます。まずは体験レッスンがありますので、ぜひ一度お越し下さい。

名称 キッズパークアカデミー
住所 北区浮田２－２－２８
教科種目 英語 英会話
問合せ 06-6359-8056（9:00～18:30）
初期費用 16,000円～　**受講料** 6,000円～　**割引** 有
障がい 視 聴 言 肢 内 知 精 発 他
特徴 北区にある少人数制の英会話スクールです。英語力に応じたクラスでしっかりと基礎から身につけ英語力アップに繋げています。キッズパークアカデミーに見学に来てください。

名称 凛ミュージック　天六教室
住所 北区浮田２－１－３
教科種目 ピアノ・ヴァイオリン・フルート・クラリネット　声楽・作曲・チェロ・ギター
問合せ 06-6363-2125（10:00～18:00）
初期費用 0円～　**受講料** 5,400円～　**割引** 有
障がい **視** **聴** **言** **肢** **内** **知** **精** **発** **他**
特徴

名称 大阪パソコン教室　天六校
住所 北区浪花町５－３ ムラタビル１０２
教科種目 パソコン教室
問合せ 06-6375-7677（11:00～20:00）
初期費用 21,600円～　**受講料** 3,240円～　**割引** 無
障がい 視 聴 言 肢 内 知 精 発 他
特徴 北区のパソコン教室です。パソコン初心者から資格取得まで、受講料定額制なので、安心してご自身のペースで通えます。ジュニアプログラミング講座開催しております。

教室型（大阪市内）

名称 ユナイテッド平野　陸上教室　扇町校
住所 北区扇町１－１－２１ 扇町公園広場
教科種目 陸上競技全般
問合せ 06-6701-5202（11:00～15:00）
初期費用 20,930円～　**受講料** 5,000円～　**割引** 有
障がい 視 **聴** **言** 肢 内 **知** **精** **発** **他**
特徴

名称 個別指導ステップアップ　扇町教室
住所 北区神山町１４－３ アド神山ビル４０６
教科種目 国語 社会 数学 理科 英語
問合せ 06-6364-1652（13:00～22:00）
初期費用 22,680円～　**受講料** 11,880円～　**割引** 無
障がい 視 聴 言 **肢** 内 知 精 **発** 他
特徴

名称 スタジオアッシュ　梅田店
住所 北区神山町１４－３ アド神山３０２号室
教科種目 ストリートダンス（ＨＩＰ　ＨＯＰ、ＪＡＺＺ、ＬＯＣＫ、ＰＯＰ、ＢＲＥＡＫＩＮＧ、ＨＯＵＳＥ、ＳＯＵＬ）
問合せ 06-6361-2772（14:00～23:00）
初期費用 0円～　**受講料** 7,500円～　**割引** 無
障がい 視 聴 言 肢 内 知 精 発 他
特徴

名称 ソウルアンドモーション　大阪梅田ダンススタジオ
住所 北区神山町１－１５ トラストビル１階
教科種目 ヒップホップ、ジャズ、ストリートダンス全般、ボーカル
問合せ 06-6365-6288（10:00～23:00）
初期費用 500円～　**受講料** 1,000円～　**割引** 無
障がい 視 聴 言 肢 内 知 精 発 他
特徴

名称 学研　天満教室
住所 北区菅栄町５－８
教科種目 国語 数学 英語
問合せ 090-2010-0984（11:00～19:00）
初期費用 6,480円～　**受講料** 9,180円～　**割引** 無
障がい 視 聴 言 肢 内 知 精 発 他
特徴

名称 極真会館　天満中崎道場
住所 北区菅栄町１－５ フェニックスビル２Ｆ
教科種目 空手
問合せ 080-3814-3839（10:00～23:00）
初期費用 30,000円～　**受講料** 7,000円～　**割引** 無
障がい 視 聴 言 肢 内 知 精 **発** 他
特徴 青少年のいじめ、引き篭もり、不登校等の相談、解決にも努力します。子供の躾、礼儀作法指導は自信があります。安心してお任せください。

名称 個別指導キャンパス　天六校
住所 北区樋之口町３－１２ ユニオンビル２０３・３０２・４０１号室
教科種目 国語 社会 数学 理科 英語
問合せ 06-6357-2800（13:00～21:00）
初期費用 18,000円～　**受講料** 8,980円～　**割引** 無
障がい 視 聴 言 肢 内 知 精 発 他
特徴

名称 キンダーキッズ－Ｇｒａｄ　Ｃｌｕｂ－
住所 北区池田町３－１ ぷらら天満ビル２階
教科種目 英語
問合せ 06-6135-0140（10:00～17:00）
初期費用 41,040円～　**受講料** 20,520円～　**割引** 無
障がい 視 聴 言 肢 内 知 精 発 他
特徴

教室型（大阪市内）

名称 公文式　天神橋中央教室
住所 北区池田町１－３９
教科種目 国語 数学 英語
問合せ 090-8535-6361（9:30～21:00）
初期費用 0円～　**受講料** 8,100円～　**割引** 無
障がい 視 聴 言 肢 内 **知** 精 **発** 他
特徴

名称 正道会館
住所 北区錦町３－１
教科種目 空手
問合せ 06-6357-1654（10:00～22:00）
初期費用 1,200円～　**受講料** 8,100円～　**割引** 無
障がい 視 **聴** **言** 肢 **内** 知 精 発 他
特徴

名称 ジュニアアスリートトレーニング
住所 北区同心２－４－２０ 扇町白岩パークレジデンス１０２
教科種目 トレーニング指導
問合せ 06-6355-0099（9:00～19:00）
初期費用 0円～　**受講料** 6,000円～　**割引** 無
障がい 視 聴 言 肢 内 知 精 発 他
特徴

名称 大阪北ボーイズ
住所 北区与力町５ 与力町運動場他
教科種目 野球
問合せ 06-6351-7614（9:00～19:00）
初期費用 78,707円～　**受講料** 10,000円～　**割引** 有
障がい 視 **聴** **言** 肢 内 知 精 発 他
特徴

名称 紫雲書院書道教室　天満与力町教室
住所 北区与力町４－１６　４階
教科種目 書道
問合せ 090-1718-4326（20:00～22:00）
初期費用 6,300円～　**受講料** 4,200円～　**割引** 無
障がい 視 聴 言 肢 内 知 精 発 他
特徴

名称 公文式　堀川小前教室
住所 北区紅梅町２－１７ 第８田渕ビル１０５号室
教科種目 国語 数学 英語
問合せ 080-4983-0700（14:30～19:30）
初期費用 0円～　**受講料** 8,100円～　**割引** 無
障がい 視 聴 言 肢 内 知 精 発 他
特徴

名称 あすはな先生　南森町センター校
住所 北区天神橋３－２－１０ 新日本南森町ビル６階
教科種目 国語 社会 数学 理科 英語
問合せ 06-6352-5561（9:00～18:00）
初期費用 21,600円～　**受講料** 12,960円～　**割引** 有
障がい 視 **聴** 言 肢 内 **知** **精** **発** 他
特徴

名称 アビリティプラス　南森町教室
住所 北区天神橋２－５－１８ 南森町センタービル４０１
教科種目 パソコン、ロボット、プログラミング
問合せ 06-6809-7583（9:30～20:00）
初期費用 10,800円～　**受講料** 7,560円～　**割引** 有
障がい 視 聴 言 **肢** 内 知 精 **発** 他
特徴

教室型（大阪市内）

名称 Effortless Language Lab
住所 北区天神橋２北１－１　３０１号室
教科種目 英会話
問合せ 06-4800-3150（12:00～22:00）
初期費用 10,800円～　**受講料** 11,300円～　**割引** 有
障がい 視 聴 言 肢 内 知 精 発 他
特徴

名称 個人指導塾進化　南森町本校
住所 北区天神橋２－北２－２６ マルサンビル８０２号室
教科種目 国語 社会 数学 理科 英語
問合せ 06-6351-2111（14:00～16:00）
初期費用 10,800円～　**受講料** 25,380円～　**割引** 有
障がい 視 聴 言 肢 内 知 精 発 他
特徴

名称 個別指導学院フリーステップ　天六教室
住所 北区天神橋６－３－２４ 米田第２ビル３階
教科種目 国語 社会 数学 理科 英語
問合せ 06-4801-5886（16:00～20:00）
初期費用 10,800円～　**受講料** 16,740円～　**割引** 有
障がい 視 聴 言 肢 内 知 精 発 他
特徴

名称 テックプログレス　大阪天六校
住所 北区天神橋７－６－９ 河﨑ビル８階
教科種目 プログラミング、ロボット制御、３Dプリンター
問合せ 06-6809-5140（10:00～19:00）
初期費用 10,800円～　**受講料** 7,020円～　**割引** 有
障がい 視 聴 言 肢 内 知 精 **発** 他
特徴

名称 テトラｃｏｃｏ　天満教室
住所 北区天神橋５－７－１２ キングスコート４階
教科種目 国語 数学 英語 ライフスキル、フォニックス
問合せ 06-6809-4150（12:00～20:00）
初期費用 54,000円～　**受講料** 18,360円～　**割引** 有
障がい 視 聴 **言** **肢** 内 **知** **精** **発** 他
特徴

名称 天神橋筋パソコン教室
住所 北区天神橋４－６－１９ サンプラザ井上２１１
教科種目 パソコン
問合せ 06-6353-8588（9:30～20:00）
初期費用 3,240円～　**受講料** 10,800円～　**割引** 有
障がい 視 聴 言 肢 内 知 精 発 他
特徴

名称 日能研プラネットユリウス　南森町教室
住所 北区天神橋２－３－１０ サンハイム南森町３Ｆ
教科種目 国語 社会 数学 理科 英語
問合せ 06-6358-8675（14:00～21:00）
初期費用 10,800円～　**受講料** 5,184円～　**割引** 有
障がい 視 聴 言 肢 内 知 精 発 他
特徴

名称 松永塾
住所 北区天神橋６－６－１１ エレガントビル大阪４０６
教科種目 社会 数学 理科 英語
問合せ 090-2194-1947（10:00～21:00）
初期費用 5,000円～　**受講料** 5,000円～　**割引** 無
障がい 視 聴 言 **肢** **内** 知 精 **発** 他
特徴 生徒一人ひとりの学習進度に応じた個別指導の教室です。少人数で、生徒の質問に直ちに答えられます。年数回、英検、漢検、数検を実施し、対策授業もおこないます。

教室型（大阪市内）

名称 みやび個別指導学院　天神橋校
住所 北区天神橋５－８－１９　２Ｆ
教科種目 国語 社会 数学 理科 英語
問合せ 06-6352-0331（16:00～22:00）
初期費用 29,160円～　**受講料** 8,740円～　**割引** 有
障がい 視 聴 言 肢 内 知 精 発 他
特徴

名称 Ｍｕｓｉｃ　Ｓｃｈｏｏｌ　ＶｉｉＶＯ
住所 北区天神橋４－６－３８
教科種目 ボーカル、ピアノ、ギター、ベース、ドラム　ＤＴＭ、管楽器
問合せ 06-6360-4166（10:00～22:00）
初期費用 5,400円～　**受講料** 5,940円～　**割引** 有
障がい 視 聴 言 肢 内 知 精 発 他
特徴

名称 慈恵塾　天満教室
住所 北区天神橋３－１１－３－３０１
教科種目 国語 社会 数学 理科 英語
問合せ 072-879-1277（14:00～22:00）
初期費用 15,000円～　**受講料** 14,000円～　**割引** 無
障がい 視 聴 言 肢 内 知 精 発 他
特徴

名称 ＡＬＯＨＡ　ＫＩＤＳ　天満橋スタジオ
住所 北区天満２－７－１４ アクアプレイス大阪レジェンドⅡ１０２
教科種目 英語 子供向け英会話フィットネス
問合せ 0800-222-5558（9:00～17:00）
初期費用 10,000円～　**受講料** 15,000円～　**割引** 有
障がい 視 聴 言 肢 内 知 精 発 他
特徴

名称 学習塾ＰＬＡＮＴ
住所 北区天満２－１－８ 根本ビル４Ｆ
教科種目 国語 社会 数学 理科 英語 科学実験
問合せ 06-6755-4305（15:00～22:00）
初期費用 11,700円～　**受講料** 15,660円～　**割引** 無
障がい 視 聴 言 肢 内 知 精 発 他
特徴

名称 公文式　天満教室
住所 北区天満３－１１－１０
教科種目 国語 数学 英語 日本語
問合せ 090-8535-6361（10:00～22:00）
初期費用 0円～　**受講料** 8,100円～　**割引** 無
障がい 視 聴 言 肢 内 知 精 発 他
特徴

名称 コスモインターナショナルランゲージスクール　天満橋校
住所 北区天満２－２－１０－１Ｆ
教科種目 英語 英会話、英検対策
問合せ 06-6351-8578（11:00～20:00）
初期費用 10,800円～　**受講料** 10,800円～　**割引** 無
障がい 視 聴 言 肢 内 知 精 発 他
特徴

名称 開成教育セミナー　南森町教室
住所 北区東天満２－６－７ 南森町東一号館１階
教科種目 国語 社会 数学 理科 英語
問合せ 06-6360-4581（16:00～20:00）
初期費用 10,800円～　**受講料** 18,900円～　**割引** 有
障がい 視 聴 言 肢 内 知 精 発 他
特徴

教室型（大阪市内）

名称 けいき塾おおさか
住所 北区東天満１－４－３
教科種目 国語 社会 数学 理科 英語 コミュニケーションスキル指導
問合せ 06-6881-0803（11:00～20:00）
初期費用 3,000円～ **受講料** 10,800円～ **割引** 無
障がい 視 聴 言 肢 内 **知** 精 **発** 他
特徴

名称 コア英語教室　天満校
住所 北区東天満２－１０－１７ マツイビル４Ｆ
教科種目 英語
問合せ 06-6353-6656（10:00～17:00）
初期費用 28,080円～ **受講料** 14,040円～ **割引** 有
障がい 視 聴 言 肢 内 知 精 発 他
特徴 英文を自分で訳せるようになる語順訳とスラスラ読める正確な音読学習が基本。英作することで文法理解を進める独自のメソッド。日々の成果を実感でき、学習意欲が育ちます。

名称 個別指導アップ学習会　南森町校
住所 北区東天満１－４－３
教科種目 国語 社会 数学 理科 英語 理科の実験
問合せ 06-6809-3776（13:30～22:00）
初期費用 12,500円～ **受講料** 15,240円～ **割引** 有
障がい 視 聴 言 肢 内 知 精 **発** 他
特徴

名称 個別指導学院フリーステップ　南森町教室
住所 北区東天満２－６－７ 南森町東一号館１階
教科種目 国語 社会 数学 理科 英語
問合せ 06-6360-4582（16:00～20:00）
初期費用 10,800円～ **受講料** 16,740円～ **割引** 有
障がい 視 聴 言 肢 内 知 精 発 他
特徴

名称 個別指導塾みなも
住所 北区東天満１－４－３
教科種目 国語 社会 数学 理科 英語 理科の実験
問合せ 06-6881-0803（13:30～22:00）
初期費用 12,500円～ **受講料** 8,220円～ **割引** 有
障がい 視 聴 言 肢 内 **知** 精 **発** 他
特徴

名称 Ｄｒ．関塾　松ヶ枝紅梅校
住所 北区東天満２－１０－３１
教科種目 国語 社会 数学 理科 英語
問合せ 06-6809-3993（15:30～21:30）
初期費用 21,600円～ **受講料** 11,880円～ **割引** 無
障がい 視 聴 言 肢 内 知 精 発 他
特徴

名称 フリースクールみなも
住所 北区東天満１－４－３
教科種目 国語 社会 数学 理科 英語 理科の実験 課外活動（料理、テニス、フットサル）
問合せ 06-6881-0803（13:00～20:00）
初期費用 25,800円～ **受講料** 36,720円～ **割引** 無
障がい 視 聴 言 肢 内 知 精 **発** 他
特徴

名称 明光義塾　南森町教室
住所 北区東天満２－１０－４１ 双栄ビル３階
教科種目 国語 社会 数学 理科 英語
問合せ 06-4800-3016（14:00～21:00）
初期費用 0円～ **受講料** 14,040円～ **割引** 無
障がい 視 聴 言 **肢** **内** 知 精 発 他
特徴

教室型（大阪市内）

名称 ウクレレ・ギター教室マイルストリングス
住所 北区西天満４－２－１３ ひろやビル３Ｆ
教科種目 ウクレレ、ギターレッスン
問合せ 06-6363-7611（11:00～22:00）
初期費用 6,200円～ **受講料** 4,500円～ **割引** 無
障がい 視 聴 言 肢 内 知 精 発 他
特徴

名称 ＣＯＣＣＯ英会話
住所 北区太融寺町１－１０ 祥慶ビル２Ｆ
教科種目 英語 英会話
問合せ 06-6363-0874（13:00～20:00）
初期費用 25,550円～ **受講料** 9,800円～ **割引** 無
障がい **視** 聴 言 **肢** **内** 知 精 **発** 他
特徴

名称 さんすうＬＡＢＯ
住所 北区末広町３－２１ 扇町センタービル７０３
教科種目 数学 英語
問合せ 06-6949-8368（16:00～21:00）
初期費用 20,000円～ **受講料** 28,000円～ **割引** 有
障がい 視 聴 言 肢 内 知 精 発 他
特徴 北区は扇町にある中学受験算数専門塾です。個別授業は完全１：１スタイル。数学（中学・高校）も同様です。家庭教師による授業もご相談ください。

名称 ファロス個別指導学院　南森町駅前教室
住所 北区南森町２－１－２３ 藤原ビル４Ｆ
教科種目 国語 社会 数学 理科 英語
問合せ 06-6364-5070（13:30～22:00）
初期費用 16,200円～ **受講料** 21,924円～ **割引** 無
障がい 視 聴 言 肢 内 知 精 発 他
特徴

名称 馬渕教室　南森町校
住所 北区南森町２－１－２０ 南森町エンシンビル２Ｆ
教科種目 国語 社会 数学 理科 英語
問合せ 06-4709-2500（14:00～20:00）
初期費用 58,806円～ **受講料** 17,280円～ **割引** 無
障がい 視 聴 言 肢 内 知 精 発 他
特徴

名称 凛ミュージック　南森町教室
住所 北区南森町２－３－２５　４Ｆ
教科種目 ピアノ・ヴァイオリン・フルート・クラリネット　声楽・作曲・チェロ・ギター
問合せ 06-6363-2125（10:00～18:00）
初期費用 0円～ **受講料** 5,400円～ **割引** 有
障がい **視** **聴** **言** **肢** **内** **知** **精** **発** **他**
特徴

名称 外国語教室のランゲージステーション　梅田校　ｋｏｔｏｂａｎｏｅｋｉ．ｃｏｍ
住所 北区兎我野町９－２３ 聚楽ビル５Ｆ
教科種目 英会話、タイ語、スペイン語、韓国語、ブラジルポルトガル語、中国語、ロシア語、インドネシア語、ベトナム語、台湾語、日本語
問合せ 06-6311-0241（12:00～19:00）
初期費用 5,400円～ **受講料** 9,720円～ **割引** 無
障がい **視** **聴** **言** **肢** **内** 知 精 発 他
特徴

名称 ＥＣＣジュニア　天神橋一丁目教室
住所 北区天神橋１－１９－１６－２Ｅ
教科種目 英語 英会話
問合せ 090-9877-2947（14:00～23:00）
初期費用 25,580円～ **受講料** 8,640円～ **割引** 無
障がい 視 聴 言 **肢** **内** **知** **精** **発** 他
特徴

教室型（大阪市内）

名称 音楽教室K's　天神橋3丁目教室
住所 北区天神橋３－８－９ 新末広ビルＢ１
教科種目 ドラム、ギター、ベース、ボーカル
問合せ 072-882-8855（9:00～20:00）
初期費用 5,000円～　**受講料** 10,000円～　**割引** 無
障がい 視 聴 言 肢 内 知 精 発 他
特徴

名称 ｓｔｕｄｉｏ　ＡｉｌｅＳ
住所 北区天神橋７－１５－５ 好きやねん大阪ビル７階
教科種目 ストリートダンス、バレエ、演技
問合せ 06-6948-8352（10:00～22:00）
初期費用 3,000円～　**受講料** 4,000円～　**割引** 無
障がい 視 聴 **言** 肢 内 **知** 精 発 他
特徴

名称 明光義塾　天六教室
住所 北区天神橋７－１２－６ グレーシィ天神橋ビル２号館４階
教科種目 国語 社会 数学 理科 英語
問合せ 06-6353-6810（15:00～21:30）
初期費用 21,600円～　**受講料** 14,040円～　**割引** 無
障がい 視 聴 言 肢 内 **知** 精 発 他
特徴

名称 大阪府少年軟式野球協会　都島支部　オール都島
住所 北区長柄西淀川河川敷グランド
教科種目 少年軟式野球（中学生の部）
問合せ 090-1950-4886（18:00～21:00）
初期費用 27,300円～　**受講料** 4,500円～　**割引** 有
障がい 視 聴 言 肢 内 知 精 発 他
特徴

名称 天六　市川書道教室
住所 北区長柄西１－３－５４－１００４
教科種目 書道
問合せ 090-8533-9518（16:00～21:00）
初期費用 2,000円～　**受講料** 3,500円～　**割引** 無
障がい 視 聴 言 肢 内 **知** **精** **発** 他
特徴

名称 公文式　長柄八幡宮教室
住所 北区長柄中３－３－１ 長柄八幡宮内
教科種目 国語 数学 英語
問合せ 090-5052-7676（10:00～20:00）
初期費用 0円～　**受講料** 8,100円～　**割引** 無
障がい 視 聴 言 肢 内 知 精 **発** 他
特徴 北区の長柄八幡宮境内にある公文式教室です。幅広い年齢の子どもさんが快適に学習できる明るい教室です。個人別の課題にそった教材で学習しています。お待ちしております。

名称 大阪セントラルＦＣ
住所 北区長柄東１－５
教科種目 サッカー
問合せ 06-6957-3770（9:00～20:00）
初期費用 8,640円～　**受講料** 8,640円～　**割引** 無
障がい 視 聴 言 肢 内 知 精 発 他
特徴

名称 キタ塾　豊崎東教室
住所 北区長柄東２－１－２４－１０１号 豊崎東福祉会館地域集会所
教科種目 国語 数学 英語
問合せ 0120-555-202（13:00～22:00）
初期費用 0円～　**受講料** 10,000円～　**割引** 無
障がい 視 聴 言 肢 内 知 精 発 他
特徴 北区役所が主催で、家庭教師のトライが運営している塾になります。塾代助成カードを利用すると無料で参加できます。基礎学力向上を目的とした個別学習指導教室です。

教室型（大阪市内）

名称 里塾
住所 北区長柄東３－１－３
教科種目 国語 社会 数学 理科 英語
問合せ 080-4497-7731（17:00～21:00）
初期費用 6,500円～ **受講料** 6,000円～ **割引** 有
障がい 視 聴 **言** 肢 内 **知** 精 **発** 他
特徴

名称 日和塾
住所 北区長柄東３－２ リバーサイド長柄２号棟１階
教科種目 数学 英語 英会話
問合せ 090-9210-1459（8:00～17:00）
初期費用 2,500円～ **受講料** 6,000円～ **割引** 有
障がい 視 聴 言 肢 内 知 精 発 他
特徴

名称 フリースクールきずな学園
住所 北区長柄東２－１ さざなみプラザ２１号棟１０１号
教科種目 国語 社会 数学 理科 英語 フリースクール
問合せ 06-6484-9688（9:00～18:00）
初期費用 0円～ **受講料** 10,000円～ **割引** 無
障がい 視 聴 **言** **肢** 内 **知** **精** **発** 他
特徴

名称 龍生塾空手教室
住所 北区長柄東２－１－２１－１０２
教科種目 空手
問合せ 06-6351-7994（13:00～23:00）
初期費用 10,800円～ **受講料** 5,400円～ **割引** 有
障がい 視 聴 言 肢 内 知 精 発 **他**
特徴

名称 Ｔｅａｃｈｅｒｓ Ｃｕｌｔｕｒｅ Ｃｅｎｔｅｒ
住所 北区国分寺１－６－９ 三星ビル２０１
教科種目 英語 ＴＯＥＩＣ、英検、ＴＯＥＦＬ 英会話
問合せ 06-6352-2021（12:00～18:00）
初期費用 10,000円～ **受講料** 12,000円～ **割引** 有
障がい 視 聴 言 肢 内 知 精 発 他
特徴

名称 大淀少年野球協会／大淀ボーイズ中学部
住所 北区中津７ 大淀河川グランド
教科種目 硬式野球
問合せ 090-3274-3901（9:00～20:00）
初期費用 20,000円～ **受講料** 13,000円～ **割引** 有
障がい 視 **聴** **言** 肢 内 知 精 発 他
特徴

名称 公文式　中津リバーサイド教室
住所 北区中津２－８ 中津リバーサイドコーポＡ－３２２
教科種目 国語 数学 英語
問合せ 090-5158-4158（10:00～21:00）
初期費用 0円～ **受講料** 8,100円～ **割引** 無
障がい 視 聴 言 肢 内 知 精 発 他
特徴

名称 志雛館
住所 北区中津１－１８－１８
教科種目 国語 社会 数学 理科 英語
問合せ 06-6359-6266（13:00～18:00）
初期費用 27,000円～ **受講料** 7,776円～ **割引** 有
障がい 視 聴 言 肢 内 知 精 発 他
特徴

教室型（大阪市内）

名称 TAIKO−LAB　うめきた
住所 北区中津３−１−２４
教科種目 和太鼓スクール
問合せ 0120-681-015（9:30〜19:00）
初期費用 20,800円〜　**受講料** 8,750円〜　**割引** 無
障がい 視 聴 **言** 肢 内 **知** 精 **発** 他
特徴

名称 中津囲碁センター
住所 北区中津１−２−２１ 共栄ファイブビル４０１
教科種目 囲碁
問合せ 06-6375-1539（14:00〜18:00）
初期費用 2,000円〜　**受講料** 8,000円〜　**割引** 無
障がい 視 聴 言 肢 内 知 精 発 他
特徴

名称 花子塾
住所 北区中津３−２８−３ カールハイツ中津１Ｆ
教科種目 国語 社会 数学 理科 英語
問合せ 06-6359-8945（13:00〜17:00）
初期費用 0円〜　**受講料** 15,000円〜　**割引** 無
障がい 視 聴 言 肢 内 知 精 発 他
特徴

名称 リューズボーカルスクール
住所 北区中津１−１３−１７ メロディーハイム中津三番館６０７号室
教科種目 ボーカル、ギター、英会話
問合せ 06-6292-6078（13:00〜21:00）
初期費用 0円〜　**受講料** 5,400円〜　**割引** 有
障がい 視 聴 **言** 肢 内 知 **精** **発** 他
特徴

名称 アイニーストリート英語教室
住所 北区豊崎１−８−１４
教科種目 英語 英会話、英語文法
問合せ 06-6147-3758（10:00〜21:00）
初期費用 10,000円〜　**受講料** 9,000円〜　**割引** 無
障がい 視 聴 言 肢 内 知 精 発 他
特徴

名称 ＭＲＢ松田敏子リラクゼーションバレエ
住所 北区豊崎５−４−９ 商業第二ビル１階
教科種目 バレエ教室
問合せ 06-6377-1507（10:00〜20:00）
初期費用 11,340円〜　**受講料** 19,440円〜　**割引** 有
障がい 視 聴 言 肢 内 **知** 精 発 他
特徴 バレエはリズム感・柔軟性・協調性・調和性・競争心などを養い、姿勢や身のこなしが美しくなります。コンクールに上位入賞者も多く基礎を大切に指導します。中津駅北２分。

名称 キズキ共育塾　大阪校
住所 北区豊崎３−６−８ ＴＯビル７階７０４号室
教科種目 国語 社会 数学 理科 英語
問合せ 06-6225-8586（12:00〜19:00）
初期費用 27,000円〜　**受講料** 25,920円〜　**割引** 無
障がい **視** **聴** **言** **肢** **内** 知 **精** **発** **他**
特徴 不登校・引きこもり・中退等、様々な方の「学び直し」をサポートする１対１の学習塾です。小学校内容から受験レベルまでの学習指導や、進路・生活面のご相談も承ります。

名称 公文式　豊崎教室
住所 北区豊崎４−６−２７ プレシオーソ梅田４０１号
教科種目 国語 数学 英語
問合せ 090-9713-1064（12:00〜17:00）
初期費用 0円〜　**受講料** 8,100円〜　**割引** 無
障がい 視 聴 言 肢 内 知 精 発 他
特徴

教室型(大阪市内)

名称 嵯峨御流いけばな教室
住所 北区豊崎７－２－４
教科種目 いけばな教室
問合せ 06-7860-5700（9:00～17:00）
初期費用 5,000円～ **受講料** 5,000円～ **割引** 無
障がい 視 聴 言 肢 内 知 精 発 他
特徴

名称 Ｔｉ－ｃｃｈａ　ＫＩＤ'Ｓ　ＤＡＮＣＥ　ＳＣＨＯＯＬ
住所 北区豊崎７－２－８ エスポワールマエダビル１Ｆ
教科種目 ストリートダンス
問合せ 06-6375-0250（15:00～20:00）
初期費用 5,000円～ **受講料** 4,500円～ **割引** 有
障がい 視 **聴** 言 肢 内 知 精 **発** 他
特徴

名称 Ｍｕｓｉｃ　Ｏｎｅ　（Ｋ＆Ｋおんがく教室）
住所 北区豊崎５－７－１１ アベニュー中津２０２号
教科種目 ピアノ、ヴァイオリン、チェロ、作曲　ソルフェジュ
問合せ 06-6376-1462（15:00～18:00）
初期費用 0円～ **受講料** 8,000円～ **割引** 無
障がい 視 聴 言 肢 内 知 精 発 他
特徴

名称 優悠塾
住所 北区豊崎５－７－１４
教科種目 数学 英語
問合せ 06-6371-6574（9:00～21:30）
初期費用 0円～ **受講料** 6,000円～ **割引** 無
障がい 視 聴 言 肢 内 知 精 発 他
特徴 １回の授業枠は３人までの少人数制です。各人の進度や理解度に応じて１人、１人それぞれ個別の演習となります。自尊心の尊重を大切にし丁寧な説明と演習を心掛けています。

名称 楽ミントン　大阪中津店
住所 北区豊崎５－３－２３ ジュリアビル３Ｆ
教科種目 バドミントン
問合せ 06-4301-3322（10:00～20:00）
初期費用 10,800円～ **受講料** 8,618円～ **割引** 有
障がい **視** **聴** **言** **肢** **内** **知** **精** **発** 他
特徴

名称 ロキシーミュージックスクール
住所 北区豊崎３－２１－１３ セブンビル６階
教科種目 楽器、歌唱等の指導
問合せ 06-6940-7912（11:00～20:00）
初期費用 10,800円～ **受講料** 8,100円～ **割引** 有
障がい **視** 聴 **言** **肢** **内** **知** **精** **発** 他
特徴

名称 佐竹塾
住所 北区本庄西２－２０－３
教科種目 国語 社会 数学 理科 英語 プログラミング
問合せ 06-6371-1186（10:00～22:00）
初期費用 0円～ **受講料** 8,000円～ **割引** 無
障がい 視 聴 言 肢 内 知 精 発 他
特徴 北区本庄西にある学習塾です。少人数の授業と補習を組み合わせ、塾生の成績アップを目指します。随時、体験入塾を受け付けております。お電話にて御連絡ください。

名称 スタジオＡＣＴダンススクール
住所 北区本庄西１－１１－１２ タカセビル２階
教科種目 ダンス（ＨＩＰＨＯＰ、ＨＯＵＳＥ、ＬＯＣＫ、ＪＡＺＺ、ＦＲＥＥ　ＳＴＹＬＥ）
問合せ 06-6359-5121（10:30～18:00）
初期費用 10,000円～ **受講料** 1,500円～ **割引** 有
障がい 視 聴 **言** 肢 内 **知** **精** **発** 他
特徴

教室型（大阪市内）

名　称 ソフィー学園
住　所 北区本庄西１－９－１２ 朝日プラザ４０３
教科種目 国語 社会 数学 理科 英語
問合せ 06-6373-1281（13:00～21:00）
初期費用 3,000円～　**受講料** 10,000円～　**割　引** 有
障がい 視 聴 言 **肢** 内 知 精 発 他
特　徴

名　称 ＥＣＣジュニア　天六北教室
住　所 北区本庄東１－１０－１９ 第二ロイヤルハイツ盛２０５号室
教科種目 数学 英語 英検、漢検 英会話
問合せ 06-6367-0390（9:00～15:00）
初期費用 16,190円～　**受講料** 7,560円～　**割　引** 無
障がい 視 聴 言 肢 内 知 精 発 他
特　徴

名　称 育脳寺子屋　天六校
住　所 北区本庄東１－２５－８ アシスト９４　１Ｆ
教科種目 国語 社会 数学 理科 英語 プログラミング、そろばん
問合せ 06-6359-0227（14:00～22:00）
初期費用 21,600円～　**受講料** 8,640円～　**割　引** 無
障がい 視 聴 言 肢 内 知 精 発 他
特　徴

名　称 円覚塾
住　所 北区本庄東２－３－３３ 小林ビル２０２
教科種目 数学 理科 英語
問合せ 06-6373-1473（15:30～22:00）
初期費用 7,000円～　**受講料** 10,000円～　**割　引** 有
障がい 視 聴 言 肢 内 知 精 発 他
特　徴 北区本庄東２丁目スーパーライフ横、小林ビルで４０年営業の円覚塾です。小４～中３迄それぞれ多くて８人程度で週２回２時間合計４時間授業で月額９千円～１万円です。

名　称 学習サポート教室　ディープレイス
住　所 北区本庄東２－２－３０ ウィッシュ大阪ビル９階
教科種目 国語 社会 数学 理科 英語 発達障がい者支援 パソコン、プログラミング
問合せ 06-6467-8664（10:00～19:00）
初期費用 12,960円～　**受講料** 6,480円～　**割　引** 無
障がい 視 聴 言 肢 内 **知** **精** **発** 他
特　徴 大阪市北区にある発達障害グレーゾーンの子どもたちを支援する学習サポート教室です。子どものつまづきに合わせた学習サポートを行います。

名　称 関西アクションアクターズ　天六体操教室
住　所 北区本庄東１－１９－１０
教科種目 器械体操、アクション
問合せ 06-6376-8655（12:00～21:00）
初期費用 19,160円～　**受講料** 10,800円～　**割　引** 無
障がい 視 聴 言 肢 内 知 精 発 他
特　徴 体操とアクションの教室です。体操専用フロアーにて初心者でも安全にマット運動、アクロバットなどを練習できます。タンブリングトランポリンもあります。

名　称 公文式　本庄教室
住　所 北区本庄東１－６－１０ メゾンファミーユ１Ｆ
教科種目 国語 数学 英語
問合せ 06-6351-8701（15:00～19:00）
初期費用 0円～　**受講料** 8,100円～　**割　引** 無
障がい 視 聴 言 肢 内 知 精 **発** 他
特　徴

名　称 殺陣教室「寺子屋」
住　所 北区本庄東２－２－２ スタジオ天六
教科種目 武道所作
問合せ 06-6225-8930（10:00～22:00）
初期費用 6,850円～　**受講料** 12,000円～　**割　引** 無
障がい 視 聴 言 肢 内 知 精 発 他
特　徴

教室型（大阪市内）

名称	個別指導ステップアップ　大淀教室
住所	北区大淀中４－２－１１ 尾山ビル２Ｆ
教科種目	国語 社会 数学 理科 英語
問合せ	06-7670-1940（13:00～22:00）
初期費用	22,680円～
受講料	11,880円～
割引	無
障がい	視 聴 言 肢 内 知 精 **発** 他
特徴	

名称	ｖｉｖｉＥｎｇｌｉｓｈＳｃｈｏｏｌ
住所	北区大淀中３－１－７ 第３北村ビル２０２
教科種目	国語 社会 数学 理科 英語
問合せ	06-4980-1456（13:00～22:00）
初期費用	3,000円～
受講料	6,000円～
割引	有
障がい	視 聴 言 肢 内 知 精 **発** 他
特徴	大阪市北区で英語、数学を中心に授業をしています。グループレッスンや個別指導、英検レッスン、生徒さんに合った学習方法で丁寧にわかりやすく指導します。

名称	ＰＥＮＧＵＩＮ　ＥＮＧＬＩＳＨ　ＳＣＨＯＯＬ
住所	北区大淀中４－１２－１５
教科種目	英語 英会話、英語学習、留学準備、アメリカ文化体験
問合せ	06-6451-7799（13:00～21:30）
初期費用	22,000円～
受講料	12,000円～
割引	有
障がい	視 聴 言 肢 内 **知** 精 **発** 他
特徴	

名称	キタ塾　本庄教室
住所	北区本庄東２－４－３９
教科種目	国語 数学 英語
問合せ	0120-555-202（13:00～22:00）
初期費用	0円～
受講料	10,000円～
割引	無
障がい	視 聴 言 肢 内 知 精 発 他
特徴	北区役所が主催で、家庭教師のトライが運営している塾になります。塾代助成カードを利用すると無料で参加できます。基礎学力向上を目的とした個別学習指導教室です。



教室型（大阪市内）

名称 ＥＣＣ外語学院　京橋校
住所 都島区東野田町２－１－３８ 京阪モール６階
教科種目 英会話
問合せ 06-6353-9144（12:00～21:30）
初期費用 8,640円～　**受講料** 15,140円～　**割引** 無
障がい 視 聴 言 肢 内 知 精 発 **他**
特徴 中学生英会話・英検等の生徒様の目標達成に合わせたＥＣＣ独自のカリキュラムです。バイリンガル講師と外国人講師のペアティーチング制採用。使える英語を学びましょう。

名称 ＥＣＣジュニア　毛馬町５丁目教室
住所 都島区毛馬町５－１５－５
教科種目 英語 英検 英会話
問合せ 06-6929-1758（19:00～21:00）
初期費用 16,190円～　**受講料** 7,560円～　**割引** 有
障がい 視 聴 言 肢 内 知 精 発 他
特徴

名称 大島そろばん　大島きそアカデミー　毛馬教室
住所 都島区毛馬町２－１１－４４ 淀川福祉会館内
教科種目 珠算
問合せ 090-4769-5595（10:00～16:00）
初期費用 4,000円～　**受講料** 6,000円～　**割引** 無
障がい 視 聴 言 肢 内 知 精 発 **他**
特徴 そろばんによる暗算力を身につけ、「算数好きになってもらいたい」をモットーに最先端タブレットを取り入れた授業を展開中です。無料体験お電話お待ちしております。

名称 公文式　毛馬教室
住所 都島区毛馬町２－１１－４４ 淀川福祉会館
教科種目 国語 数学 英語
問合せ 090-6666-2688（9:00～21:00）
初期費用 0円～　**受講料** 8,100円～　**割引** 無
障がい 視 聴 言 **肢** 内 知 精 発 他
特徴

名称 個別指導キャンパス　毛馬校
住所 都島区毛馬町１－５－１５ 茶園ビル２階
教科種目 国語 社会 数学 理科 英語
問合せ 06-6357-2800（13:00～21:00）
初期費用 18,000円～　**受講料** 8,980円～　**割引** 無
障がい 視 聴 言 肢 内 知 精 発 他
特徴

名称 Ｄｒ．関塾　都島毛馬校
住所 都島区毛馬町２－１－１５ 毛馬ポストハイツ２０１号室
教科種目 国語 社会 数学 理科 英語
問合せ 06-6180-3955（15:00～21:30）
初期費用 0円～　**受講料** 10,800円～　**割引** 有
障がい 視 聴 言 肢 **内** 知 精 **発** 他
特徴 Ｄｒ．関塾都島毛馬校は、より的確な授業を行うために従来の個別指導塾とは異なり、同じ講師が同じ生徒を担当する個別指導を実践しています。ぜひ一度見学にお越し下さい。

名称 みやこ塾　淀川中学校教室
住所 都島区毛馬町３－５－１２ 大阪市立淀川中学校　図書館
教科種目 国語 数学 英語
問合せ 073-421-1112（9:00～18:00）
初期費用 0円～　**受講料** 10,000円～　**割引** 無
障がい 視 聴 言 肢 内 知 精 **発** 他
特徴

名称 ワールドピープル　淀川
住所 都島区毛馬町２－１２－１６－１０２Ａ
教科種目 国語 社会 数学 理科 英語 そろばん・パソコン
問合せ 06-6923-1981（15:00～21:30）
初期費用 3,240円～　**受講料** 7,120円～　**割引** 有
障がい 視 聴 言 肢 **内** **知** 精 **発** 他
特徴

教室型（大阪市内）

名称 ＥＣＣジュニア　大東町一丁目教室
住所 都島区大東町１－１０－２
教科種目 英語
問合せ 06-4253-8033（9:00～18:00）
初期費用 16,160円～　**受講料** 7,560円～　**割引** 無
障がい 視 聴 言 肢 内 知 精 **発** 他
特徴

名称 大阪都島ボーイズ
住所 都島区大東町３ 大阪都島グランド
教科種目 野球
問合せ 080-3846-2314（17:00～22:00）
初期費用 84,300円～　**受講料** 13,600円～　**割引** 有
障がい 視 聴 言 肢 内 知 精 発 他
特徴

名称 公文　城北緑道書写教室
住所 都島区大東町２－１９－１６ 大東福祉会館２階
教科種目 書写（かきかた、ペン習字、筆ペン、毛筆）
問合せ 080-6161-4052（9:00～18:00）
初期費用 3,500円～　**受講料** 4,320円～　**割引** 無
障がい 視 聴 言 肢 内 知 精 発 他
特徴

名称 公文式　都島大東町教室
住所 都島区大東町２－１８－２４
教科種目 国語 数学 英語
問合せ 090-3978-4571（16:00～21:00）
初期費用 0円～　**受講料** 8,100円～　**割引** 無
障がい 視 聴 言 肢 内 知 精 発 他
特徴

名称 ケアロハ・プメハナ
住所 都島区大東町１－２－１１
教科種目 ハワイアン・フラダンス、ハワイ文化伝承
問合せ 050-5582-0381（10:30～17:30）
初期費用 5,000円～　**受講料** 4,000円～　**割引** 無
障がい **視** **聴** **言** **肢** **内** **知** **精** **発** 他
特徴

名称 坂田教室
住所 都島区大東町２－１４－１６
教科種目 国語 社会 数学 理科 英語
問合せ 06-6921-5852（16:30～21:30）
初期費用 12,000円～　**受講料** 23,000円～　**割引** 無
障がい 視 聴 言 肢 内 知 精 発 他
特徴 創立４３年の都島区にある教室です。団体授業と完全個別の二種類があり生徒一人一人を大切に指導している寺小屋精神に基づいている教室です。「坂田教室」にお越し下さい。

名称 スクールＩＥ　城北公園通校
住所 都島区大東町２－５－３０ ライズビル２階０１号室
教科種目 国語 社会 数学 理科 英語
問合せ 06-4950-6294（14:00～21:30）
初期費用 32,260円～　**受講料** 16,210円～　**割引** 無
障がい 視 聴 言 肢 内 知 精 発 他
特徴

名称 福心塾
住所 都島区大東町２－２０－２０
教科種目 国語 社会 数学 理科 英語
問合せ 090-4283-5832（9:00～21:30）
初期費用 5,000円～　**受講料** 10,000円～　**割引** 有
障がい 視 聴 言 肢 内 知 精 発 他
特徴

教室型（大阪市内）

名　称 都島カルチャーセンター
住　所 都島区大東町２－５－３０
教科種目 ストリートＧＩＲＬ'ｓＨＩＰ－ＨＯＰ、空手、絵画、ボイスレッスン、バイオリン、硬筆・筆ペン習字
問合せ 06-6927-1280（10:00～18:00）
初期費用 0円～　**受講料** 3,400円～　**割　引** 無
障がい 視 聴 言 肢 内 知 精 発 他
特　徴

名　称 都島大東教室
住　所 都島区大東町２－２２－６
教科種目 国語 社会 数学 理科 英語
問合せ 06-6925-6178（9:00～21:00）
初期費用 5,000円～　**受講料** 13,600円～　**割　引** 有
障がい 視 聴 言 肢 **内** **知** 精 **発** 他
特　徴 各生徒の性格や理解度にあわせ進めて行く個別指導塾です。将来を見据え心の育成も考えながら指導しています。兄姉先輩達の勧めで入塾する生徒が多いのも当塾の特徴です。

名　称 明光義塾　城北公園通教室
住　所 都島区大東町１－６－１０ シティライフ都島１階
教科種目 国語 社会 数学 理科 英語
問合せ 06-6924-5500（15:00～20:30）
初期費用 21,600円～　**受講料** 14,040円～　**割　引** 有
障がい 視 **聴** 言 肢 **内** **知** **精** **発** 他
特　徴

名　称 アルファ塾
住　所 都島区高倉町３－２－３３ ヤマダビル２Ｆ
教科種目 国語 社会 数学 理科 英語
問合せ 06-6921-6201（16:00～21:00）
初期費用 10,000円～　**受講料** 10,000円～　**割　引** 有
障がい 視 聴 言 肢 内 知 精 **発** 他
特　徴

名　称 ｅｐｉｏｎ　都島校
住　所 都島区高倉町２－１－９
教科種目 英会話
問合せ 06-6925-8400（13:00～20:00）
初期費用 12,960円～　**受講料** 9,180円～　**割　引** 無
障がい 視 聴 言 肢 内 知 精 発 他
特　徴

名　称 開成教育セミナー　都島ベルファ前教室
住　所 都島区高倉町２－１－４ ＭＥＣビル４階・５階
教科種目 国語 社会 数学 理科 英語
問合せ 06-6926-7211（16:00～20:00）
初期費用 10,800円～　**受講料** 18,900円～　**割　引** 有
障がい 視 聴 言 肢 内 知 精 発 他
特　徴

名　称 公文式　高倉教室
住　所 都島区高倉町２－３－１２
教科種目 国語 数学 英語
問合せ 06-6925-2374（9:00～20:00）
初期費用 0円～　**受講料** 8,100円～　**割　引** 無
障がい 視 聴 言 肢 内 知 精 発 他
特　徴

名　称 個別指導学院フリーステップ　都島ベルファ前教室
住　所 都島区高倉町２－１－２ ライオンズヘッドビル２階・３階
教科種目 国語 社会 数学 理科 英語
問合せ 06-6926-7212（16:00～20:00）
初期費用 10,800円～　**受講料** 16,740円～　**割　引** 有
障がい 視 聴 言 肢 内 知 精 発 他
特　徴

教室型（大阪市内）

名称 進学塾アトラス　都島教室
住所 都島区高倉町１－１４－２５
教科種目 国語 社会 数学 理科 英語
問合せ 06-6929-3217（14:00～23:00）
初期費用 47,800円～　**受講料** 21,600円～　**割引** 無
障がい 視 聴 言 肢 内 知 精 発 他
特徴

名称 馬渕教室　都島校
住所 都島区高倉町２－１－９
教科種目 国語 社会 数学 理科 英語
問合せ 06-6924-8600（14:00～20:00）
初期費用 58,806円～　**受講料** 17,280円～　**割引** 無
障がい 視 聴 言 肢 内 知 精 発 他
特徴

名称 Ｅ．Ｇ．Ｓ円現塾　都島教室
住所 都島区御幸町２－３－２６
教科種目 国語 社会 数学 理科 英語 英会話、そろばん、ロボットプログラミング
問合せ 06-6925-6470（15:00～22:00）
初期費用 10,800円～　**受講料** 18,360円～　**割引** 有
障がい 視 聴 言 肢 内 知 精 発 他
特徴

名称 個別指導キャンパス　都島ベルファ前校
住所 都島区御幸町２－８－２ 小山ビル１・２・３階
教科種目 国語 社会 数学 理科 英語
問合せ 06-6357-2800（13:00～21:00）
初期費用 18,000円～　**受講料** 8,980円～　**割引** 無
障がい 視 聴 言 肢 内 知 精 発 他
特徴

名称 みやこ塾　高倉中学校教室
住所 都島区御幸町１－１－１０ 大阪市立高倉中学校多目的室
教科種目 国語 数学 英語
問合せ 073-421-1112（9:00～18:00）
初期費用 0円～　**受講料** 10,000円～　**割引** 無
障がい 視 聴 言 肢 内 知 精 **発** 他
特徴

名称 ＥＣＣベストワン　野江内代校
住所 都島区内代町１－１－２２ イズミパート７
教科種目 国語 社会 数学 理科 英語 漢検、英検
問合せ 06-6958-1444（14:00～22:00）
初期費用 21,600円～　**受講料** 17,820円～　**割引** 有
障がい 視 聴 言 肢 内 知 精 発 他
特徴

名称 公文式　内代教室
住所 都島区内代町２－１４－３ ＫＥＯＬＡＨＯＵ１Ｆ
教科種目 国語 数学 英語
問合せ 080-7036-1966（9:00～21:00）
初期費用 0円～　**受講料** 8,100円～　**割引** 無
障がい 視 聴 言 肢 内 知 精 発 他
特徴

名称 個別指導ＡＬＬ　ＩＮ　ＯＮＥ
住所 都島区内代町１－１－２７ ペントハウス１７－１Ｆ
教科種目 国語 社会 数学 理科 英語 美術・技術家庭
問合せ 06-6924-6055（16:00～21:30）
初期費用 0円～　**受講料** 15,000円～　**割引** 有
障がい 視 聴 言 肢 内 **知** 精 **発** 他
特徴 都島区にある個別指導型の学習塾です。一人ひとりの習熟度にあわせて、苦手科目の克服を目指し、５教科すべて指導いたします。入会金は無料です。ぜひ一度お越しください。

教室型（大阪市内）

名称	個別指導学院ヒーローズ　都島校
住所	都島区内代町４－６－４
教科種目	国語 社会 数学 理科 英語
問合せ	06-6952-2793（9:00～22:00）
初期費用	20,000円～
受講料	15,000円～
割引	有
障がい	視 聴 言 **肢** 内 知 精 発 他
特徴	

名称	個別指導塾ＡｒＵｂａｎｕｓ（アルバヌス）
住所	都島区内代町１－６－１ 都島ＧＡＬＡＸＹ　１Ｆ
教科種目	国語 社会 数学 理科 英語
問合せ	070-4310-6139（13:00～21:00）
初期費用	21,600円～
受講料	5,184円～
割引	有
障がい	視 聴 言 肢 内 知 精 発 他
特徴	

名称	総合教育進学学習塾志塾　野江校
住所	都島区内代町１－７－６ フォーラム都島内代駅前２０８
教科種目	国語 社会 数学 理科 英語 公務員試験 小学３年生から高校３年生・既卒生まで（大学受験・公務員試験）
問合せ	06-4392-4109（10:00～22:00）
初期費用	10,650円～
受講料	4,320円～
割引	無
障がい	視 聴 **言** **肢** **内** **知** **精** **発** 他
特徴	

名称	悠々塾
住所	都島区内代町２－１－２０
教科種目	国語 社会 数学 理科 英語
問合せ	06-6955-1502（16:00～21:00）
初期費用	0円～
受講料	14,000円～
割引	無
障がい	視 聴 言 肢 内 知 精 発 他
特徴	

名称	ＥｎｇｌｉｓｈＪｕｎｇｌｅ英語教室
住所	都島区都島北通２－１６－５
教科種目	英語
問合せ	06-6928-0938（16:00～20:00）
初期費用	6,000円～
受講料	8,000円～
割引	無
障がい	視 聴 言 肢 内 知 精 **発** **他**
特徴	

名称	Ｋｏｈ塾
住所	都島区都島北通２－１０－１０
教科種目	国語 数学 理科 英語
問合せ	090-6051-8811（9:00～20:00）
初期費用	0円～
受講料	12,000円～
割引	無
障がい	視 聴 言 肢 内 知 精 発 他
特徴	

名称	ダイヤモンド・キッズ　都島教室
住所	都島区都島北通１－９－１４
教科種目	国語 社会 数学 理科 英語 個別学習塾（幼児～高校生）
問合せ	06-6925-5195（16:00～21:00）
初期費用	13,650円～
受講料	18,000円～
割引	有
障がい	視 **聴** **言** 肢 内 知 精 **発** 他
特徴	

名称	アイザック学習塾　都島教室
住所	都島区善源寺町１－５－５１－３階
教科種目	国語 社会 数学 理科 英語
問合せ	06-4708-4447（9:00～21:00）
初期費用	10,800円～
受講料	10,800円～
割引	無
障がい	視 聴 言 肢 内 知 精 発 他
特徴	

教室型（大阪市内）

名称 アップ学習会　都島教室
住所 都島区善源寺町２－３－２６ オリオンビル３Ｆ
教科種目 国語 社会 数学 理科 英語
問合せ 0120-65-3131（13:00～21:30）
初期費用 25,380円～　**受講料** 8,640円～　**割引** 有
障がい 視 聴 言 肢 内 知 精 発 **他**
特徴 夢を応援して笑顔にする塾「個別指導アップ学習会」。私たちは一人ひとりの夢や目標を応援することで、生徒・保護者の笑顔あふれる教室づくりを目指しています。

名称 ＥＣＣベストワン　都島校
住所 都島区善源寺町２－８－１７ ラ・ルミエール２Ｆ
教科種目 国語 社会 数学 理科 英語
問合せ 06-6928-6003（14:00～22:00）
初期費用 21,600円～　**受講料** 17,820円～　**割引** 無
障がい **視** **聴** **言** **肢** **内** **知** **精** **発** **他**
特徴

名称 ｍｐｉ　Ｅｎｇｌｉｓｈ　Ｓｃｈｏｏｌｓ　都島教室
住所 都島区善源寺町２－４－１０ ＫＳＫビル２Ｆ
教科種目 英語 英会話
問合せ 06-4967-8612（15:00～20:00）
初期費用 16,784円～　**受講料** 9,000円～　**割引** 有
障がい 視 聴 言 肢 内 知 精 発 **他**
特徴

名称 鴎州塾　都島校
住所 都島区善源寺町１－５－４７ アクトワンビル４階
教科種目 国語 社会 数学 理科 英語
問合せ 0120-17-0419（14:00～22:00）
初期費用 19,332円～　**受講料** 10,044円～　**割引** 有
障がい 視 聴 言 肢 内 知 精 発 他
特徴

名称 公文式　セントプレイス教室
住所 都島区善源寺町２－４－１０ ＫＳＫビル３階
教科種目 国語 数学 英語
問合せ 090-6600-7410（10:00～15:00）
初期費用 0円～　**受講料** 8,100円～　**割引** 無
障がい 視 聴 言 肢 内 知 精 発 他
特徴

名称 個別指導学院フリーステップ　都島駅前教室
住所 都島区善源寺町１－５－５１ エポック都島３階
教科種目 国語 社会 数学 理科 英語
問合せ 06-4253-7790（16:00～20:00）
初期費用 10,800円～　**受講料** 16,740円～　**割引** 有
障がい 視 聴 言 肢 内 知 精 発 他
特徴

名称 ファロス個別指導学院　都島駅前教室
住所 都島区善源寺町１－５－４３ ＶＥＧＡ　Ｉビル３Ｆ
教科種目 国語 社会 数学 理科 英語
問合せ 06-6923-1220（13:30～22:00）
初期費用 16,200円～　**受講料** 21,924円～　**割引** 無
障がい 視 聴 言 肢 内 知 精 発 他
特徴

名称 ベネッセの英語教室　ＢＥ　ｓｔｕｄｉｏ　関西スーパー善源寺プラザ
住所 都島区善源寺町２－２－２２ 関西スーパー善源寺店２階
教科種目 英語
問合せ 06-4706-5710（10:00～18:00）
初期費用 26,352円～　**受講料** 9,720円～　**割引** 有
障がい 視 聴 言 肢 内 知 精 発 他
特徴

教室型（大阪市内）

名　称 マンツーマン進学ゼミナール　都島本部教室
住　所 都島区善源寺町２－３－２４
教科種目 国語 社会 数学 理科 英語
問合せ 06-6921-3377（13:30～22:00）
初期費用 10,500円～　**受講料** 18,900円～　**割　引** 有
障がい 視 聴 言 **肢** 内 知 精 発 他
特　徴

名　称 明光義塾　都島教室
住　所 都島区善源寺町１－５－５４ 高砂第２ビル６Ｆ
教科種目 国語 社会 数学 理科 英語
問合せ 06-6929-0070（15:00～20:30）
初期費用 21,600円～　**受講料** 14,040円～　**割　引** 有
障がい 視 **聴** 言 肢 **内** **知** **精** **発** 他
特　徴

名　称 早稲田育英ゼミナール　都島教室
住　所 都島区善源寺町１－３－２２ ハイツしらゆり１階
教科種目 国語 社会 数学 理科 英語
問合せ 06-6929-0181（16:00～21:00）
初期費用 10,800円～　**受講料** 7,560円～　**割　引** 無
障がい 視 聴 言 **肢** **内** 知 精 発 他
特　徴 都島区にある個別指導型の学習塾です。教科書準拠教材、受験対応の問題集、プリント教材を使用し、「わかるまで」「親切丁寧な指導」を心がけております。

名　称 アイシー塾
住　所 都島区友渕町１－５－２－１００３ ベルパークシティＤ棟
教科種目 英語
問合せ 06-6924-3529（10:00～21:00）
初期費用 10,000円～　**受講料** 14,000円～　**割　引** 有
障がい 視 聴 言 肢 内 知 精 発 他
特　徴

名　称 栄光進学セミナー
住　所 都島区友渕町３－４－２２－２０３，２０４
教科種目 国語 社会 数学 理科 英語
問合せ 06-6928-3008（9:00～18:00）
初期費用 15,000円～　**受講料** 15,000円～　**割　引** 無
障がい 視 聴 言 肢 内 知 精 発 他
特　徴

名　称 学習塾ハイブレイン
住　所 都島区友渕町１－７－１－５０６
教科種目 国語 社会 数学 理科 英語
問合せ 070-4802-3651（12:00～22:00）
初期費用 10,800円～　**受講料** 19,440円～　**割　引** 無
障がい 視 聴 言 肢 内 知 精 発 他
特　徴 １クラス５名の超少人数制です。新聞チラシ等はおこなわず、生徒さん・親御さんのクチコミで広めて頂いた塾です。「わかりやすくて面白い授業」を是非受けに来てください。

名　称 修優舘　都島教室
住　所 都島区友渕町３－４－２２ 高倉第３コーポ１０５号
教科種目 国語 社会 数学 理科 英語
問合せ 0800-100-1515（12:00～22:00）
初期費用 20,500円～　**受講料** 17,400円～　**割　引** 有
障がい 視 聴 言 肢 内 知 精 発 他
特　徴

名　称 小学館アカデミー　ベルファ都島教室
住　所 都島区友渕町２－１３－３４ ベルファ都島２階
教科種目 国語 数学 英語
問合せ 0120-415-861（9:30～18:00）
初期費用 17,280円～　**受講料** 9,180円～　**割　引** 無
障がい 視 聴 言 肢 内 知 精 発 他
特　徴

教室型（大阪市内）

名称 友渕住宅　英数教室
住所 都島区友渕町１－３ 市営友渕住宅　集会所
教科種目 数学 英語
問合せ 080-3761-3759（9:00～21:00）
初期費用 0円～　**受講料** 5,000円～　**割引** 有
障がい 視 聴 言 **肢** 内 知 精 発 他
特徴

名称 都島グローバル学習塾
住所 都島区友渕町３－７－２２
教科種目 国語 社会 数学 理科 英語
問合せ 06-6922-0136（10:00～21:00）
初期費用 10,000円～　**受講料** 13,000円～　**割引** 無
障がい 視 聴 言 肢 内 知 精 発 他
特徴 学習には復習が不可欠です。人は覚えたときから忘却が始まります。忘却に打ち勝つには繰り返しが一番です。当塾は、確実な理解と徹底した復習で、不動の力を築いています。

名称 みやこ塾　友渕中学校教室
住所 都島区友渕町１－５－１５１ 大阪市立友渕中学校　学年室
教科種目 国語 数学 英語
問合せ 073-421-1112（9:00～18:00）
初期費用 0円～　**受講料** 10,000円～　**割引** 無
障がい 視 聴 言 肢 内 知 精 **発** 他
特徴

名称 優駿塾
住所 都島区友渕町２－９－２７
教科種目 国語 社会 数学 理科 英語 速読
問合せ 06-6928-0820（13:00～15:30）
初期費用 30,980円～　**受講料** 8,085円～　**割引** 無
障がい 視 聴 言 肢 内 知 精 発 他
特徴

名称 類塾　都島教室
住所 都島区友渕町２－１５ ベルファⅡ２Ｆ
教科種目 国語 社会 数学 理科 英語
問合せ 06-6926-3131（14:00～21:00）
初期費用 20,000円～　**受講料** 6,500円～　**割引** 有
障がい 視 聴 言 肢 内 知 精 発 **他**
特徴 学校に代わる新しい教育の場【類塾】：最強勉強法とスピードで本能を刺激し、意欲と成績を上げる【本科】／５教科の枠を超えた現実課題を追求する【探求科】は無償

名称 ＩＴＴ○個別指導学院　都島中央校
住所 都島区都島本通１－６－２１
教科種目 国語 社会 数学 理科 英語
問合せ 06-6926-7866（16:00～22:00）
初期費用 29,160円～　**受講料** 7,990円～　**割引** 有
障がい **視** **聴** **言** **肢** **内** 知 **精** 発 他
特徴

名称 上野音楽学園
住所 都島区都島本通３－２－１９
教科種目 ピアノ、ヴァイオリン、声楽、フルート、チェロ、トランペット、ソルフェージュ
問合せ 06-6922-5570（13:00～18:00）
初期費用 8,640円～　**受講料** 11,880円～　**割引** 無
障がい 視 聴 言 **肢** 内 知 精 発 他
特徴

名称 エーシーズ英会話スクール
住所 都島区都島本通１－７－２３ マナパーク内
教科種目 英語 英会話
問合せ 090-3976-3426（14:00～23:00）
初期費用 10,000円～　**受講料** 7,800円～　**割引** 有
障がい 視 聴 言 **肢** **内** **知** **精** **発** **他**
特徴

教室型（大阪市内）

名　称 株式会社玉田ピアノ　都島センター
住　所 都島区都島本通３－２７－９　（ミカミビル２Ｆ）
教科種目 ピアノ、エレクトーン
問合せ 06-6150-1185（10:00～19:00）
初期費用 6,900円～　**受講料** 4,320円～　**割　引** 無
障がい 視 聴 言 肢 内 **知** 精 **発** 他
特　徴

名　称 公文　西都島書写教室
住　所 都島区都島本通２－１３－５３ 西都島福祉会館２Ｆ
教科種目 書写（ペン習字、かきかた、筆ペン、毛筆）
問合せ 090-3940-1319（9:00～20:00）
初期費用 3,500円～　**受講料** 4,320円～　**割　引** 無
障がい 視 聴 言 肢 内 **知** 精 **発** 他
特　徴

名　称 公文式　京橋教室
住　所 都島区都島本通５－１３－５－１Ｆ
教科種目 国語 数学 英語
問合せ 06-6922-7493（11:00～20:00）
初期費用 0円～　**受講料** 8,100円～　**割　引** 無
障がい 視 聴 言 肢 内 知 精 発 他
特　徴

名　称 公文式　都島本通教室
住　所 都島区都島本通３－２４－６ 西田ビル２Ｆ
教科種目 国語 数学 英語
問合せ 090-9289-2617（16:00～21:00）
初期費用 0円～　**受講料** 8,100円～　**割　引** 無
障がい 視 聴 言 肢 内 知 精 発 他
特　徴

名　称 個別学習ニュー・フロンティア
住　所 都島区都島本通１－３－１７ 新宅ビル２０１
教科種目 国語 社会 数学 理科 英語
問合せ 06-4253-3786（13:00～22:00）
初期費用 10,800円～　**受講料** 10,470円～　**割　引** 有
障がい 視 聴 言 肢 内 知 精 発 **他**
特　徴

名　称 新極真会　大阪北支部野上道場
住　所 都島区都島本通１－８－１７ 河合ビル２Ｆ
教科種目 空手
問合せ 06-6929-7148（9:00～16:30）
初期費用 28,310円～　**受講料** 7,560円～　**割　引** 有
障がい 視 聴 言 肢 内 知 精 発 他
特　徴

名　称 橋本珠算教場
住　所 都島区都島本通３－２６－２６
教科種目 珠算
問合せ 06-6921-7860（10:00～16:00）
初期費用 5,000円～　**受講料** 6,000円～　**割　引** 無
障がい 視 聴 言 肢 内 知 精 発 他
特　徴

名　称 ｈａｎａピアノ教室
住　所 都島区都島本通３－１７－５
教科種目 ピアノ
問合せ 080-3860-8787（10:00～21:00）
初期費用 0円～　**受講料** 7,000円～　**割　引** 無
障がい 視 聴 言 肢 内 知 精 発 他
特　徴

教室型（大阪市内）

名称 アーク進学会／ファイト個別学院　都島中通校
住所 都島区都島中通３－１７－６ グランドゥーエ１０１
教科種目 国語 社会 数学 理科 英語
問合せ 06-6927-5517（14:00～22:00）
初期費用 18,000円～　**受講料** 10,100円～　**割引** 無
障がい 視 聴 言 肢 内 知 精 発 他
特徴

名称 ＥＣＣジュニア　都島中通教室
住所 都島区都島中通２－２４－７
教科種目 英語 英会話
問合せ 06-6922-2420（9:00～21:00）
初期費用 25,580円～　**受講料** 12,960円～　**割引** 無
障がい 視 聴 言 肢 内 知 精 発 他
特徴

名称 碧水塾
住所 都島区都島中通１－１４－５
教科種目 国語 社会 数学 理科 英語 科学実験
問合せ 06-6921-7793（16:00～22:00）
初期費用 17,310円～　**受講料** 5,150円～　**割引** 有
障がい 視 聴 言 肢 内 知 精 発 他
特徴

名称 公文式　京橋グリーンハイツ教室
住所 都島区都島南通２－１ 京橋グリーンハイツ１号棟集会室
教科種目 国語 数学 英語
問合せ 080-3840-0538（17:00～22:00）
初期費用 0円～　**受講料** 8,100円～　**割引** 無
障がい 視 聴 言 肢 内 知 精 発 他
特徴

名称 レッドロビン英会話クラス
住所 都島区都島南通２－４－２０　２Ｆ
教科種目 英会話
問合せ 06-6964-4848（10:00～22:00）
初期費用 8,000円～　**受講料** 6,500円～　**割引** 有
障がい 視 聴 言 肢 内 知 精 発 他
特徴

名称 ＥＣＣ受験館　京橋校
住所 都島区東野田町１－６－１６ ワタヤ・コスモスビル４階
教科種目 英語
問合せ 06-4800-6166（16:00～21:00）
初期費用 21,600円～　**受講料** 17,280円～　**割引** 無
障がい 視 聴 言 肢 内 知 精 発 他
特徴 京橋駅前にある大学受験指導を中心とした学習塾です。少人数クラス授業と映像授業による高校生の受験対策講座のほか、英語資格対策の授業も開講しております。

名称 ＥＣＣベストワン　京橋校
住所 都島区東野田町１－６－１６ ワタヤ・コスモスビル４階
教科種目 国語 社会 数学 理科 英語
問合せ 06-4800-2144（16:00～21:00）
初期費用 21,600円～　**受講料** 17,820円～　**割引** 無
障がい 視 聴 言 肢 内 知 精 発 他
特徴 京橋駅前にある個別指導型の学習塾です。一人ひとりの状況にあわせたオーダーメイドのカリキュラムで、それぞれの目標達成を目指します。まずはぜひ見学にお越しください。

名称 ＥｎｇｌｉｓｈＣａｆｅＣＬＯＣＫ
住所 都島区東野田町１－１４－１ パレ豊和ビル５階
教科種目 英会話スクール
問合せ 06-6354-3886（11:00～20:00）
初期費用 5,400円～　**受講料** 7,992円～　**割引** 有
障がい 視 聴 言 肢 内 知 精 発 **他**
特徴 都島区にあるアットホームな雰囲気の英会話スクールです。完全自由予約制なので無理なく続けて頂けます！フレンドリーな外国人講師とのレッスンや英検対策もございます★

教室型（大阪市内）

名称 公文式　東野田教室
住所 都島区東野田町４－５－１３ パレ都島１Ｆ
教科種目 国語 数学 英語
問合せ 090-1440-1734（10:00～12:00）
初期費用 0円～　**受講料** 8,100円～　**割引** 無
障がい 視 聴 言 肢 内 知 精 **発** 他
特徴

名称 個別教室のトライ　京橋駅前校
住所 都島区東野田町１－６－１６ ワタヤ・コスモスビル３Ｆ
教科種目 国語 社会 数学 理科 英語
問合せ 0120-555-202（13:00～23:00）
初期費用 37,800円～　**受講料** 23,760円～　**割引** 有
障がい **視** **聴** **言** **肢** 内 **知** **精** **発** 他
特徴 トライは完全マンツーマン指導。志望校別の受験対策や定期テスト対策など、お子さまの目標に合わせてオーダーメイドカリキュラムを作成し、成績アップを目指します。

名称 Ｓｏｐｈｉａ　京橋教室
住所 都島区東野田町２－９－１ 菊本興産ビル２階
教科種目 国語 社会 数学 理科 英語
問合せ 06-6881-1233（16:00～20:00）
初期費用 10,800円～　**受講料** 16,740円～　**割引** 有
障がい 視 聴 言 肢 内 知 精 発 他
特徴

名称 大京クラブ
住所 都島区東野田町３－１０－３
教科種目 囲碁　将棋
問合せ 06-6353-3696（12:00～21:00）
初期費用 3,000円～　**受講料** 1,000円～　**割引** 無
障がい 視 聴 言 **肢** 内 知 精 発 他
特徴

名称 大東楽器　アミューズ京橋
住所 都島区東野田町２－５－１ 脇田住友生命京橋ビル３Ｆ
教科種目 ピアノ・エレクトーン・ギター・トランペット・トロンボーン・サックス・ドラム・フルート・ボーカル他管弦打楽器・ヨガ・太極拳
問合せ 06-6352-5576（10:00～21:00）
初期費用 5,400円～　**受講料** 7,020円～　**割引** 無
障がい 視 聴 言 肢 内 知 精 発 他
特徴

名称 日建アカデミー　京橋校
住所 都島区東野田町４－３－１９
教科種目 国語 社会 数学 理科 英語 そろばん
問合せ 06-6948-6453（14:00～20:00）
初期費用 29,376円～　**受講料** 16,210円～　**割引** 無
障がい 視 聴 言 肢 内 知 精 **発** 他
特徴

名称 Ｈａｍａｘ　京橋教室
住所 都島区東野田町２－５－１ 脇田・住友生命京橋第１ビル９階
教科種目 国語 社会 数学 理科 英語
問合せ 06-6881-7744（10:00～18:00）
初期費用 16,200円～　**受講料** 18,900円～　**割引** 有
障がい 視 聴 言 肢 内 知 精 発 他
特徴

名称 ホープ外国語学院
住所 都島区東野田町２－９－２３ 晃進ビル７階
教科種目 英語 中国語・韓国語
問合せ 06-6358-2828（10:00～20:00）
初期費用 10,800円～　**受講料** 10,800円～　**割引** 有
障がい 視 聴 言 肢 内 知 精 発 他
特徴

教室型（大阪市内）

名称 馬渕教室　京橋本部校
住所 都島区東野田町２－９－７ 京橋Ｋ２ビル３階
教科種目 国語 社会 数学 理科 英語
問合せ 06-6358-3600（14:00～20:00）
初期費用 58,806円～　**受講料** 17,280円～　**割引** 無
障がい 視 聴 言 肢 内 知 精 発 他
特徴

名称 馬渕個別　京橋校
住所 都島区東野田町２－９－７ 京橋Ｋ２ビル３階
教科種目 国語 社会 数学 理科 英語
問合せ 06-6135-0300（14:00～21:00）
初期費用 34,646円～　**受講料** 12,528円～　**割引** 無
障がい 視 聴 言 肢 内 知 精 発 他
特徴

名称 馬渕個別　都島校
住所 都島区東野田町２－９－７ 京橋Ｋ２ビル３階
教科種目 国語 社会 数学 理科 英語
問合せ 06-6922-4100（14:00～21:00）
初期費用 34,646円～　**受講料** 12,528円～　**割引** 無
障がい 視 聴 言 肢 内 知 精 発 他
特徴

名称 みやこ塾　桜宮中学校教室
住所 都島区東野田町５－１６－１０ 大阪市立桜宮中学校　学習室
教科種目 国語 数学 英語
問合せ 073-421-1112（9:00～18:00）
初期費用 0円～　**受講料** 10,000円～　**割引** 無
障がい 視 聴 言 肢 内 知 精 **発** 他
特徴

名称 明光義塾　京橋教室
住所 都島区東野田町２－９－１２ 松和京橋第２ビル５階
教科種目 国語 社会 数学 理科 英語
問合せ 06-6351-2311（14:00～21:00）
初期費用 0円～　**受講料** 14,040円～　**割引** 無
障がい 視 聴 言 **肢** **内** 知 精 発 他
特徴

名称 ヤマハ音楽教室／ヤマハ英語教室　ユニスタイル京橋
住所 都島区東野田町２－４－２０ 三井住友銀行ビル６Ｆ
教科種目 ピアノ・エレクトーン・ギター他管弦打楽器・英会話
問合せ 06-6351-4382（10:00～20:00）
初期費用 5,400円～　**受講料** 10,260円～　**割引** 無
障がい 視 聴 言 肢 内 知 精 発 他
特徴

名称 ＵＳボーカル教室　京橋駅前校
住所 都島区東野田２－３－２８ 新谷ビル３Ｆ
教科種目 ボーカル教室
問合せ 0120-1692-88（10:00～20:00）
初期費用 0円～　**受講料** 8,640円～　**割引** 有
障がい 視 聴 言 肢 内 知 精 発 他
特徴 趣味の方が９割で、楽しくて分かりやすくレッスンをして、歌が上達するように教えていきます。まずは体験レッスンがありますので、ぜひ一度お越し下さい。

名称 類塾　京橋教室
住所 都島区東野田町４－７－２３ サンビル京橋２Ｆ
教科種目 国語 社会 数学 理科 英語
問合せ 06-6305-2224（14:00～21:00）
初期費用 20,000円～　**受講料** 6,500円～　**割引** 有
障がい 視 聴 言 肢 内 知 精 発 **他**
特徴 学校に代わる新しい教育の場【類塾】：最強勉強法とスピードで本能を刺激し、意欲と成績を上げる【本科】／５教科の枠を超えた現実課題を追求する【探求科】は無償

教室型（大阪市内）

名　称 ナラサキダンスアカデミー　京橋校
住　所 都島区片町２－９－２４ エヌビル５Ｆ
教科種目 ダンス
問合せ 06-6356-9903（12:00～21:00）
初期費用 7,000円～　**受講料** 5,000円～　**割　引** 有
障がい 視 聴 言 肢 内 知 精 発 他
特　徴

名　称 パソコン市民講座　イオン京橋教室
住　所 都島区片町２－３－５１ イオン京橋店３Ｆ
教科種目 パソコン
問合せ 06-6881-1991（10:30～19:00）
初期費用 3,240円～　**受講料** 12,180円～　**割　引** 有
障がい 視 聴 言 肢 内 知 精 発 他
特　徴

名　称 ファロス個別指導学院　京橋駅前教室
住　所 都島区片町２－４－１４ ＴＡＫＵＴＯビル４Ｆ
教科種目 国語 社会 数学 理科 英語
問合せ 06-6356-1280（13:30～22:00）
初期費用 16,200円～　**受講料** 21,924円～　**割　引** 無
障がい 視 聴 言 肢 内 知 精 発 他
特　徴

名　称 ＥＣＣジュニア　桜宮リバーシティ教室
住　所 都島区中野町５－１３－４ タワープラザアベニュー１階
教科種目 国語 社会 数学 理科 英語 漢検、英検 英会話
問合せ 06-6929-1576（10:00～22:00）
初期費用 25,580円～　**受講料** 8,640円～　**割　引** 無
障がい 視 聴 言 肢 内 知 精 発 他
特　徴

名　称 上野塾
住　所 都島区中野町３－４－７ 中尾ビル２０１号室
教科種目 数学 英語
問合せ 090-5462-2674（16:00～21:00）
初期費用 0円～　**受講料** 1,000円～　**割　引** 無
障がい 視 聴 言 **肢** 内 知 精 発 他
特　徴

名　称 木谷英語塾
住　所 都島区中野町３－５－３５
教科種目 英語
問合せ 06-6353-1208（18:00～21:00）
初期費用 5,400円～　**受講料** 12,960円～　**割　引** 無
障がい 視 聴 言 肢 内 知 精 発 他
特　徴 都島区の小中高生のための英語塾です。徹底した発育の訓練と文法の強化で生徒は力をつけ、多くが海外で活躍しています。ネイティブのクラスでは発表と表現を重視します。

名　称 公文　中野町書写教室
住　所 都島区中野町２－１４－２０
教科種目 書写（ペン、かきかた、筆ペン、毛筆）
問合せ 070-5661-7050（9:00～20:00）
初期費用 3,500円～　**受講料** 4,320円～　**割　引** 有
障がい 視 **聴** **言** 肢 内 知 精 **発** **他**
特　徴

名　称 公文式　都島中野教室
住　所 都島区中野町４－３－９ ＭＥＴＴ桜ノ宮ビル２階
教科種目 国語 数学 英語
問合せ 090-8200-1346（11:00～19:00）
初期費用 0円～　**受講料** 8,100円～　**割　引** 無
障がい 視 聴 言 肢 内 知 精 発 他
特　徴

教室型（大阪市内）

名称	桜宮ゴルフスクール
住所	都島区中野町２－３－２３
教科種目	ゴルフ
問合せ	06-6882-3553（8:00～22:30）
初期費用	2,160円～
受講料	22,248円～
割引	無
障がい	視 聴 言 肢 内 知 精 発 他
特徴	都島区にある屋外ゴルフ練習場の桜宮ゴルフスクールです。習い事の一つとして、ゴルフをはじめてみよう！

名称	伸力会個別学習指導塾
住所	都島区中野町３－４ 中野福祉会館２Ｆ
教科種目	国語 社会 数学 理科 英語
問合せ	090-3975-1001（9:00～21:00）
初期費用	1,000円～
受講料	7,000円～
割引	有
障がい	視 聴 言 肢 内 知 精 発 **他**
特徴	都島区にある個別指導型の学習塾です。一人一人の学力に合わせ丁寧に指導しております。４回の体験学習も実施しています。是非一度「伸力会」の体験学習にお越しください。

名称	みやこ塾　都島区民センター校教室
住所	都島区中野町２－１６－２５ 第４会議室
教科種目	国語 数学 英語
問合せ	073-421-1112（9:00～18:00）
初期費用	0円～
受講料	10,000円～
割引	無
障がい	視 聴 言 肢 内 知 精 **発** 他
特徴	

名称	閃舞館テコンドー教室　（京橋支部）
住所	都島区東野田町４－５－４ 食品スーパーコムアミジマ２階
教科種目	テコンドー
問合せ	090-6732-8795（13:00～17:00）
初期費用	6,000円～
受講料	3,000円～
割引	有
障がい	視 聴 **言** 肢 内 **知** **精** **発** 他
特徴	当教室は挨拶、礼儀等はもとより、ダイエット、運動不足解消、選手として結果を残したい方等、目的に応じた指導を心掛けています。



教室型（大阪市内）

名　称 大東音楽教室
住　所 福島区海老江４－１－１７
教科種目 ピアノ、エレクトーン、ソルフェージュ、音楽理論
問合せ 090-2383-2235（14:00～21:00）
初期費用 0円～　**受講料** 6,000円～　**割　引** 無
障がい 視 聴 言 **肢** 内 **知** 精 **発** 他
特　徴

名　称 京進スクール・ワン　阪神野田教室
住　所 福島区海老江２－１－３１ 青山ビル５階
教科種目 国語 社会 数学 理科 英語
問合せ 06-6442-0518（14:00～21:30）
初期費用 21,600円～　**受講料** 18,659円～　**割　引** 有
障がい 視 聴 言 肢 内 知 精 発 他
特　徴

名　称 自学教室フォレスタ
住　所 福島区海老江１－５－４０ ＫＯビル２０３
教科種目 国語 社会 数学 理科 英語
問合せ 06-6131-8555（14:00～16:30）
初期費用 10,000円～　**受講料** 27,000円～　**割　引** 無
障がい 視 聴 言 肢 内 知 精 発 他
特　徴

名　称 野田ファイターズ
住　所 福島区海老江 河川敷グランド
教科種目 野球（男子部・女子部）
問合せ 090-3714-3910（9:00～20:00）
初期費用 60,200円～　**受講料** 7,500円～　**割　引** 有
障がい 視 聴 言 肢 内 知 精 発 他
特　徴

名　称 ＢＥ　ｓｔｕｄｉｏ　海老江６丁目教室
住　所 福島区海老江６－６－９ サングレール野田３０１
教科種目 英語
問合せ 0120-815-896（10:00～18:00）
初期費用 14,040円～　**受講料** 7,560円～　**割　引** 無
障がい 視 聴 言 肢 内 知 精 発 **他**
特　徴

名　称 ファロス個別指導学院　野田阪神駅前教室
住　所 福島区海老江７－２－４３ あさひビル３Ｆ
教科種目 国語 社会 数学 理科 英語
問合せ 06-6346-2590（13:30～22:00）
初期費用 16,200円～　**受講料** 21,924円～　**割　引** 無
障がい 視 聴 言 肢 内 知 精 発 他
特　徴

名　称 馬渕教室　野田阪神校
住　所 福島区海老江５－１－１ さくら野田ビル２Ｆ
教科種目 国語 社会 数学 理科 英語
問合せ 06-6458-6100（14:00～20:00）
初期費用 58,806円～　**受講料** 17,280円～　**割　引** 無
障がい 視 聴 言 肢 内 知 精 発 他
特　徴

名　称 馬渕個別　野田阪神校
住　所 福島区海老江５－１－１ さくら野田ビル４Ｆ
教科種目 国語 社会 数学 理科 英語
問合せ 06-6458-7800（14:00～21:00）
初期費用 34,646円～　**受講料** 12,528円～　**割　引** 無
障がい 視 聴 言 肢 内 知 精 発 他
特　徴

教室型(大阪市内)

名称 ラシク　海老江校
住所 福島区海老江１－６－１３ プラム海老江１Ｆ
教科種目 国語 社会 数学 理科 英語
問合せ 06-6453-5572（16:00～22:00）
初期費用 15,120円～　**受講料** 19,440円～　**割引** 無
障がい 視 聴 言 肢 内 知 精 発 **他**
特徴 新タイプの個別指導塾です。問題選択や進捗管理はＡＩが、理解しにくい問題の個別説明、進路指導、学習上の相談などは専任講師が担当し、最適な学習環境を提供しています。

名称 ＥＣＣジュニア　福島海老江教室
住所 福島区鷺洲５－２－３ 大森ビルⅡ　３階
教科種目 英語 英会話
問合せ 06-6147-3345（16:00～21:30）
初期費用 25,580円～　**受講料** 8,640円～　**割引** 有
障がい 視 聴 言 肢 内 知 精 発 他
特徴

名称 ＥＣＣベストワン　福島海老江校
住所 福島区鷺洲５－２－３ 大森ビルⅡ　３階
教科種目 国語 社会 数学 理科 英語
問合せ 06-6147-3345（14:00～21:30）
初期費用 21,600円～　**受講料** 17,820円～　**割引** 有
障がい 視 聴 言 肢 内 知 精 発 他
特徴

名称 学研　鷺洲あひる教室
住所 福島区鷺洲５－３－１１ 東和ビル３Ｆ
教科種目 国語 数学 英語
問合せ 070-6924-7951（10:00～19:00）
初期費用 6,480円～　**受講料** 9,180円～　**割引** 有
障がい 視 聴 言 肢 内 知 精 発 他
特徴

名称 関西教育アカデミー　鷺洲校
住所 福島区鷺洲５－４－１ ロケットマンション２Ｆ
教科種目 国語 社会 数学 理科 英語
問合せ 06-6342-8881（14:00～21:00）
初期費用 20,000円～　**受講料** 11,000円～　**割引** 有
障がい **視** **聴** **言** **肢** **内** 知 **精** **発** 他
特徴 少人数個別対応の指導を行っています！時間帯は自由に選べ、他の習い事やクラブ活動との両立が可能です。週一回１時間の学習で基礎固めができるコースも新設！（小１～４）

名称 公文式　鷺洲３丁目教室
住所 福島区鷺洲３－１０－１３ ハイツニチカン１０４号室
教科種目 国語 数学 英語
問合せ 080-9120-5443（15:00～20:00）
初期費用 0円～　**受講料** 8,100円～　**割引** 無
障がい 視 聴 **言** 肢 **内** 知 精 **発** **他**
特徴 スモールステップの教材を通して個々のペースに応じた学習法です。毎日の学習の積み重ねが、挑戦心、集中力、忍耐力に繋がり自学自習力を高めていきます。随時見学受付中！

名称 Ｊ　ｓｃｈｏｏｌ
住所 福島区鷺洲４－４－１４
教科種目 国語 社会 数学 理科 英語
問合せ 06-6452-2466（17:30～22:00）
初期費用 0円～　**受講料** 14,000円～　**割引** 無
障がい 視 聴 言 肢 内 知 精 発 他
特徴

名称 スタッド　鷺洲教室
住所 福島区鷺洲２－１５－６ ファミール福島集会室
教科種目 国語 数学 英語
問合せ 090-1145-8056（9:00～21:00）
初期費用 6,000円～　**受講料** 7,200円～　**割引** 有
障がい **視** **聴** **言** 肢 内 知 精 **発** **他**
特徴 福島区にある無学年制のプリント学習ができる教室です。少人数制の個人別指導とコンピュータ学習で楽しく学ぶことができます。子ども一人ひとりの自主性を育てていきます。

教室型（大阪市内）

名称 創研学院　福島校
住所 福島区鷺洲３－７－２７ 東海不動産ビルディング２Ｆ
教科種目 国語 社会 数学 理科 英語
問合せ 0120-16-5519（14:00～21:30）
初期費用 16,200円～　**受講料** 10,800円～　**割引** 無
障がい 視 聴 言 肢 内 知 精 発 他
特徴

名称 宮下進学塾
住所 福島区鷺洲２－６－１９
教科種目 国語 社会 数学 理科 英語
問合せ 06-6451-4939（14:00～22:00）
初期費用 10,000円～　**受講料** 6,480円～　**割引** 有
障がい 視 聴 言 肢 内 知 精 発 他
特徴

名称 アットスクール　大阪校
住所 福島区福島７－１４－１８ 恒和殖産福島ビル６０１号
教科種目 国語 社会 数学 理科 英語 漢検・生活適応訓練
問合せ 06-6225-7020（12:30～21:00）
初期費用 16,200円～　**受講料** 17,712円～　**割引** 無
障がい 視 聴 言 肢 内 知 精 **発** 他
特徴

名称 Ａｎ’ｓ　ｓｃｈｏｏｌ
住所 福島区福島５－１７－３５
教科種目 国語 社会 数学 理科 英語 英会話、韓国語、中国語
問合せ 06-4795-0150（9:00～20:00）
初期費用 0円～　**受講料** 6,480円～　**割引** 有
障がい 視 聴 言 肢 内 知 精 発 他
特徴

名称 公文式　福島小前教室
住所 福島区福島４－４－８ 浪速植物園ビル３階
教科種目 国語 数学 英語
問合せ 090-3057-7105（13:00～20:00）
初期費用 0円～　**受講料** 8,100円～　**割引** 無
障がい 視 聴 言 肢 内 知 精 発 他
特徴

名称 個別学習マイプレイス　福島校
住所 福島区福島６－１４－５ 民放ビル２階
教科種目 国語 社会 数学 理科 英語
問合せ 0120-901-667（11:00～22:00）
初期費用 10,800円～　**受講料** 6,885円～　**割引** 有
障がい 視 聴 言 肢 内 知 精 発 **他**
特徴 低料金で演習重視、たくさん通える新しい個別学習塾です。

名称 個別教室のトライ　福島駅前校
住所 福島区福島５－１３－１８ 福島ビル２０６号
教科種目 国語 社会 数学 理科 英語
問合せ 0120-555-202（13:00～22:00）
初期費用 37,800円～　**受講料** 23,760円～　**割引** 有
障がい **視** **聴** **言** **肢** 内 **知** **精** **発** 他
特徴 トライは完全マンツーマン指導。志望校別の受験対策や定期テスト対策など、お子さまの目標に合わせてオーダーメイドカリキュラムを作成し、成績アップを目指します。

名称 田中塾
住所 福島区福島４－２－７５ ヤタリュウビル２Ｆ
教科種目 数学 理科
問合せ 06-6147-8668（14:00～22:30）
初期費用 22,560円～　**受講料** 17,280円～　**割引** 有
障がい 視 聴 言 肢 内 知 精 発 他
特徴

教室型(大阪市内)

名称 ＢＥ　ｓｔｕｄｉｏ　上福島教室
住所 福島区福島８－１２－７ 上福島コミュニティセンター
教科種目 英語
問合せ 0120-815-896（10:00～18:00）
初期費用 14,040円～　**受講料** 7,560円～　**割引** 無
障がい 視 聴 言 肢 内 知 精 発 **他**
特徴

名称 ＥＣＣジュニア　玉川教室
住所 福島区玉川１－２－５６
教科種目 数学 英語 英検、漢検 英会話
問合せ 06-6441-7561（9:00～14:00）
初期費用 25,580円～　**受講料** 8,640円～　**割引** 有
障がい 視 聴 言 肢 内 知 精 発 他
特徴

名称 個人別指導塾ブレーン　福島玉川校
住所 福島区玉川３－１１－１０ ラグラシューズ玉川（１Ｆ）
教科種目 国語 社会 数学 理科 英語
問合せ 06-6479-2011（14:00～21:00）
初期費用 16,200円～　**受講料** 10,800円～　**割引** 有
障がい 視 聴 言 肢 内 知 精 発 他
特徴

名称 Ｊ－Ｐ．Ｏ．Ｐ．
住所 福島区玉川４－１２－１１ 玉川ビル２Ｆ
教科種目 国語 社会 数学 理科 英語
問合せ 06-6445-0550（15:00～22:00）
初期費用 18,170円～　**受講料** 16,200円～　**割引** 無
障がい 視 聴 言 肢 内 知 精 発 他
特徴 小４～中３を二人で指導している小さな個人塾です。同じ人間がずっと担当するという利点を活かし、勉強の苦手な人も、学年トップレベルの人も、同様に大切に育んでいます。

名称 西上音楽教室
住所 福島区玉川４－６－７
教科種目 ピアノ
問合せ 06-6441-8449（16:00～20:00）
初期費用 0円～　**受講料** 7,000円～　**割引** 無
障がい 視 聴 言 肢 内 知 精 発 他
特徴

名称 ＥＣＣジュニア　グレースチャペル教室
住所 福島区野田３－７－４　（グレースチャペル内）
教科種目 数学 英語 英検・漢検 英会話
問合せ 090-7766-4241（10:00～22:00）
初期費用 25,580円～　**受講料** 8,640円～　**割引** 有
障がい 視 聴 言 **肢** 内 知 精 発 他
特徴

名称 公文式　野田教室
住所 福島区野田３－１３－３７
教科種目 国語 数学 英語
問合せ 090-3620-0866（13:00～19:00）
初期費用 0円～　**受講料** 8,100円～　**割引** 無
障がい 視 **聴** **言** **肢** **内** **知** 精 **発** 他
特徴

名称 スクールトゥデイ　野田教室
住所 福島区野田３－６－２６
教科種目 国語 社会 数学 理科 英語 小学生英語
問合せ 06-6485-8541（15:00～21:00）
初期費用 30,240円～　**受講料** 19,980円～　**割引** 有
障がい 視 聴 言 肢 内 知 精 **発** **他**
特徴

教室型（大阪市内）

名　称 トムマイスクラブ
住　所 福島区野田３－１５－１４
教科種目 数学 理科 英語
問合せ 06-6462-4119（16:00～24:00）
初期費用 16,000円～　**受講料** 16,000円～　**割　引** 無
障がい 視 聴 言 肢 内 知 精 **発** 他
特　徴

名　称 森下英数教室
住　所 福島区野田３－１３－１６ メゾン梅澤１Ｆ奥
教科種目 国語 社会 数学 理科 英語
問合せ 06-6465-1883（17:00～21:00）
初期費用 5,000円～　**受講料** 5,600円～　**割　引** 無
障がい 視 聴 言 肢 内 知 精 発 他
特　徴

名　称 上辻和信ギター教室
住　所 福島区吉野３－２７－１７ 大黒屋ビル３０１
教科種目 ギター、ウクレレ
問合せ 06-6463-2971（13:00～18:00）
初期費用 10,000円～　**受講料** 9,000円～　**割　引** 無
障がい **視** **聴** 言 肢 内 **知** 精 発 他
特　徴 阪神野田駅前。個人レッスン予約制。貸し出し用ギターあり。初歩から丁寧に指導します。地下鉄、ＪＲも近く通い易いです。

名　称 ＮＣＰ塾
住　所 福島区吉野１－２－１７
教科種目 国語 社会 数学 理科 英語
問合せ 06-6441-3289（14:30～19:30）
初期費用 10,044円～　**受講料** 10,368円～　**割　引** 無
障がい 視 聴 言 肢 内 知 精 発 他
特　徴

名　称 開成教育セミナー　ＪＲ野田駅前教室
住　所 福島区吉野２－２－６ 西商ビル３階
教科種目 国語 社会 数学 理科 英語
問合せ 06-6446-1938（16:00～20:00）
初期費用 10,800円～　**受講料** 18,900円～　**割　引** 有
障がい 視 聴 言 肢 内 知 精 発 他
特　徴

名　称 公文式　野田６北教室
住　所 福島区吉野４－１９－１１ Ｍｙ２ビル２０１号室
教科種目 国語 数学 英語
問合せ 080-2513-4625（10:00～21:00）
初期費用 0円～　**受講料** 8,100円～　**割　引** 無
障がい 視 聴 言 肢 内 知 精 発 他
特　徴

名　称 こいそピアノ教室
住　所 福島区吉野３－２７－１７ 大黒屋不動産ビル２Ｆ北
教科種目 ピアノ
問合せ 090-1130-6575（10:00～19:00）
初期費用 4,000円～　**受講料** 6,000円～　**割　引** 無
障がい 視 聴 言 肢 内 知 精 発 他
特　徴

名　称 個別指導学院フリーステップ　ＪＲ野田駅前教室
住　所 福島区吉野２－２－６ 西商ビル４階
教科種目 国語 社会 数学 理科 英語
問合せ 06-6136-8900（16:00～20:00）
初期費用 10,800円～　**受講料** 16,740円～　**割　引** 有
障がい 視 聴 言 肢 内 知 精 発 他
特　徴

教室型（大阪市内）

名称	酒井学習教室
住所	福島区吉野３－１９－１０
教科種目	国語 社会 数学 理科 英語
問合せ	06-6465-1121（10:00～22:00）
初期費用	10,000円～
受講料	9,000円～
割引	有
障がい	視 聴 言 肢 内 知 精 発 **他**
特徴	少人数制個別指導の塾です。学校の進捗、生徒の理解度に合わせて、授業の復習から受験まで指導します。ご希望の曜日、開始時刻、授業時間、科目等ご相談ください。

名称	ジャパントータルエンターテインメントスクール　大阪校
住所	福島区吉野３－１６－１２
教科種目	演技・歌・声優
問合せ	06-6306-6906（10:00～17:00）
初期費用	108,000円～
受講料	21,600円～
割引	無
障がい	視 聴 言 **肢** 内 知 精 発 他
特徴	

名称	総合格闘技道場コブラ会
住所	福島区吉野４－２６－８
教科種目	柔道・柔術・キックボクシング・ボクシング・レスリング
問合せ	06-6466-6999（18:30～23:00）
初期費用	11,800円～
受講料	8,640円～
割引	無
障がい	視 聴 言 肢 内 知 精 発 他
特徴	

名称	ＤＡＮＣＥ　ＳＴＵＤＩＯ　ＯＯＨ－ＡＡＨ（ジュニア強化クラス）
住所	福島区吉野２－１－１２
教科種目	ヒップホップダンス、ロックダンス、ジャズダンス、ソウルダンス、ガールズダンス
問合せ	06-6450-3232（12:00～21:00）
初期費用	6,000円～
受講料	6,500円～
割引	無
障がい	視 聴 言 肢 内 知 精 発 他
特徴	

名称	ＴＥＲＡＣＯ（テラコ）
住所	福島区吉野３－１７－２３
教科種目	数学 英語
問合せ	06-6136-1113（10:00～18:00）
初期費用	0円～
受講料	10,000円～
割引	無
障がい	視 聴 言 肢 内 知 精 発 他
特徴	

名称	ＢＲＳ
住所	福島区吉野４－２６－７ ヴィーナスコート福島１階
教科種目	トレーニング指導
問合せ	06-6462-5533（9:00～20:00）
初期費用	0円～
受講料	2,700円～
割引	無
障がい	視 聴 言 肢 内 知 精 発 他
特徴	

名称	ビガー野田総合学園
住所	福島区吉野１－７－４
教科種目	バレエ
問合せ	06-6441-3289（14:30～19:30）
初期費用	8,715円～
受講料	6,090円～
割引	無
障がい	視 聴 言 肢 内 知 精 発 他
特徴	

名称	ビガー野田総合学園
住所	福島区吉野１－２－１７
教科種目	ピアノ又は歌とピアノ
問合せ	06-6441-3289（14:30～19:30）
初期費用	10,044円～
受講料	7,245円～
割引	無
障がい	視 聴 言 肢 内 知 精 発 他
特徴	

教室型（大阪市内）

名称 美貴ピアノ音楽教室
住所 福島区吉野３－３－３２
教科種目 ピアノ、ギター、ソルフェージュ
問合せ 070-2314-2326（13:00～22:30）
初期費用 3,000円～ **受講料** 9,000円～ **割引** 有
障がい 視 聴 言 肢 内 知 精 **発** 他
特徴

名称 明光義塾　福島教室
住所 福島区吉野３－８－１ 西川産業第５ビル３Ｆ
教科種目 国語 社会 数学 理科 英語
問合せ 06-4804-0033（15:00～20:30）
初期費用 21,600円～ **受講料** 14,040円～ **割引** 有
障がい 視 **聴** 言 肢 **内** **知** **精** **発** 他
特徴 どのような学びがあったのかを文字や言葉にする『振り返り授業』を実施しています。勉強の仕方を習得し、自ら進んで学習出来るようになります！

名称 吉野Ｓｔｕｄｙ
住所 福島区吉野２－７－１１
教科種目 国語 社会 数学 理科 英語
問合せ 06-6443-4340（16:00～21:00）
初期費用 12,000円～ **受講料** 7,020円～ **割引** 無
障がい 視 聴 言 肢 内 知 精 発 他
特徴

名称 類塾　野田駅前教室
住所 福島区吉野３－１２－３ ルネ壱番館３・４Ｆ
教科種目 国語 社会 数学 理科 英語
問合せ 06-4804-5559（14:00～21:00）
初期費用 20,000円～ **受講料** 6,500円～ **割引** 有
障がい 視 聴 言 肢 内 知 精 発 **他**
特徴 学校に代わる新しい教育の場【類塾】：最強勉強法とスピードで本能を刺激し、意欲と成績を上げる【本科】／５教科の枠を超えた現実課題を追求する【探求科】は無償

名称 アップ学習会　野田阪神教室
住所 福島区大開１－１－１ 桂文ビル３階
教科種目 国語 社会 数学 理科 英語
問合せ 0120-65-3131（13:00～21:30）
初期費用 25,380円～ **受講料** 8,640円～ **割引** 有
障がい 視 聴 言 肢 内 知 精 発 **他**
特徴 夢を応援して笑顔にする塾「個別指導アップ学習会」。私たちは一人ひとりの夢や目標を応援することで、生徒・保護者の笑顔あふれる教室づくりを目指しています。

名称 ＥＣＣジュニア　大開小学校西教室
住所 福島区大開２－９－２２
教科種目 数学 英語 漢字検定、計算検定、英語検定 英会話
問合せ 06-6462-5640（14:00～22:00）
初期費用 9,200円～ **受講料** 8,640円～ **割引** 無
障がい 視 聴 言 肢 内 知 精 発 他
特徴

名称 Ｗｉｎｇ　野田阪神教室
住所 福島区大開１－１－１ 桂文ビル６階
教科種目 国語 社会 数学 理科 英語
問合せ 0120-05-1914（15:00～21:30）
初期費用 10,800円～ **受講料** 30,240円～ **割引** 有
障がい 視 聴 言 **肢** 内 知 精 **発** 他
特徴

名称 京進　野田校
住所 福島区大開２－３－１ パネ協大阪センタービル別館２Ｆ
教科種目 国語 社会 数学 理科 英語
問合せ 06-6463-2145（14:00～21:30）
初期費用 21,600円～ **受講料** 18,360円～ **割引** 有
障がい 視 聴 言 肢 内 知 精 発 他
特徴

教室型（大阪市内）

名称 公文式　大開教室
住所 福島区大開３－１－２ 野田パークマンション１２０号
教科種目 国語 数学 英語
問合せ 080-5368-5097（10:00～20:00）
初期費用 0円～　**受講料** 8,100円～　**割引** 無
障がい 視 聴 言 肢 内 知 精 発 他
特徴

名称 公文式　野田阪神教室
住所 福島区大開１－２０－１２
教科種目 国語 数学 英語 フランス語
問合せ 06-6466-2714（11:00～19:00）
初期費用 0円～　**受講料** 8,100円～　**割引** 無
障がい 視 聴 言 肢 内 知 精 発 他
特徴

名称 個別指導ステップアップ　野田教室
住所 福島区大開３－２－２　１階
教科種目 国語 社会 数学 理科 英語
問合せ 0120-775-455（9:00～18:00）
初期費用 22,680円～　**受講料** 11,880円～　**割引** 無
障がい 視 聴 言 肢 内 知 精 発 他
特徴

名称 新極真会　大阪西支部　野田道場
住所 福島区大開３－１－２ 野田パークマンション１階１１４号
教科種目 空手
問合せ 06-6477-6635（10:00～16:00）
初期費用 15,800円～　**受講料** 7,000円～　**割引** 有
障がい 視 聴 言 肢 内 知 精 発 他
特徴

名称 パソコン市民ＩＴ講座　野田阪神教室
住所 福島区大開１－１－１ 桂文ビル３階
教科種目 パソコン教室・ｉＰａｄ教室
問合せ 06-4804-1710（10:00～16:00）
初期費用 5,400円～　**受講料** 6,700円～　**割引** 有
障がい 視 聴 言 肢 内 知 精 発 他
特徴

名称 藤田学習教室
住所 福島区大開１－１１－１５
教科種目 国語 社会 数学 理科 英語
問合せ 06-6461-3891（10:00～22:00）
初期費用 10,000円～　**受講料** 10,180円～　**割引** 無
障がい 視 聴 言 肢 内 知 精 発 他
特徴

名称 みんなのジュニアパソコン教室　野田阪神教室
住所 福島区大開１－１－１ 桂文ビル３Ｆ　パソコン市民ＩＴ講座内
教科種目 パソコン
問合せ 06-4804-1710（10:00～20:00）
初期費用 5,500円～　**受講料** 5,900円～　**割引** 有
障がい 視 聴 言 肢 内 知 精 発 他
特徴

名称 友舞学院
住所 福島区大開３－２－２９
教科種目 国語 社会 数学 理科 英語
問合せ 06-6463-7679（18:00～21:00）
初期費用 20,000円～　**受講料** 15,000円～　**割引** 有
障がい 視 聴 言 肢 内 知 精 発 他
特徴 創塾３０周年をむかえる、地域に根ざした少人数制の学習塾です。補習を中心に、ひとりひとりを大切に、やる気を出させる懇切丁寧な授業に取り組んでいます。

教室型（大阪市内）

名称 関西教育アカデミー・フローラル校
住所 此花区高見３－７－１４
教科種目 国語 社会 数学 理科 英語
問合せ 06-6461-8235（10:00～22:00）
初期費用 26,500円～ **受講料** 11,000円～ **割引** 有
障がい 視 聴 言 肢 内 **知** 精 **発** 他
特徴 高見西公園前にある個別対応方式の学習塾。「一人の人を大切に」のモットーの下、生徒に合ったペースと学習内容で授業を進めていきます。曜日、時間帯も自由に選べます。

名称 公文式　高見教室
住所 此花区高見１－７－１３－１０３
教科種目 国語 数学 英語
問合せ 090-1446-5310（15:00～19:00）
初期費用 0円～ **受講料** 8,100円～ **割引** 無
障がい 視 聴 言 肢 内 知 精 発 他
特徴

名称 個別指導Ｗａｍ　高見校
住所 此花区高見３－１－３０ 上野ビル２階
教科種目 国語 社会 数学 理科 英語
問合せ 06-6136-6650（10:00～22:00）
初期費用 37,800円～ **受講料** 14,580円～ **割引** 有
障がい 視 聴 言 肢 内 知 精 発 他
特徴 小学・中学・高校・浪人生、一般の方などを対象とした１～５教科の個別指導塾です。現役東大生らの授業も受講可能です。目標に向かって一緒に頑張っていきましょう！

名称 進学塾＆個別指導ＬａＢｏ
住所 此花区高見１－４－５２－１０２
教科種目 国語 社会 数学 理科 英語
問合せ 06-6461-3002（15:00～22:00）
初期費用 13,500円～ **受講料** 19,000円～ **割引** 有
障がい 視 聴 言 肢 内 知 精 発 **他**
特徴

名称 セイハ英語学院　イオン高見教室
住所 此花区高見１－５ イオン高見３Ｆ
教科種目 英語
問合せ 080-4458-0271（10:00～19:00）
初期費用 25,920円～ **受講料** 9,720円～ **割引** 有
障がい 視 聴 言 肢 内 知 精 発 他
特徴 全国５００校以上の英語教室です。約半分のレッスンに外国人講師が入り日本人講師とのティームティーチングです。またお休みしても無料で振替レッスンが受けられます。

名称 パソコン市民講座　イオン高見教室
住所 此花区高見１－５ イオン高見店３Ｆ
教科種目 パソコン
問合せ 06-6463-5825（10:30～19:00）
初期費用 3,240円～ **受講料** 12,180円～ **割引** 有
障がい 視 聴 言 肢 内 知 精 発 他
特徴

名称 ＥＣＣジュニア　伝法教室
住所 此花区伝法３－１－４１
教科種目 数学 英語 漢字
問合せ 080-1404-9926（10:00～15:00）
初期費用 20,260円～ **受講料** 7,560円～ **割引** 無
障がい 視 聴 言 肢 内 知 精 発 他
特徴

名称 大阪此花ボーイズ
住所 此花区伝法２ 伝法コミュニティグランド
教科種目 硬式野球
問合せ 06-6464-4515（9:00～21:00）
初期費用 15,000円～ **受講料** 12,000円～ **割引** 有
障がい 視 聴 言 肢 内 知 精 発 他
特徴

教室型（大阪市内）

名称 公文式　伝法教室
住所 此花区伝法４－４－３０ 老人憩いの家２Ｆ
教科種目 国語 数学 英語
問合せ 080-2510-3146（9:00～20:00）
初期費用 0円～　**受講料** 8,100円～　**割引** 無
障がい 視 聴 言 肢 内 知 精 発 **他**
特徴

名称 スタッド学習教室　此花伝法教室
住所 此花区伝法５－４－３７
教科種目 国語 数学 英語
問合せ 06-6462-3260（14:00～18:00）
初期費用 6,000円～　**受講料** 7,200円～　**割引** 有
障がい 視 聴 言 肢 内 知 精 発 他
特徴 此花区にある『できるところからの学習』を始められる学習教室です。学力に合わせて指導し、学力を得るために、自ら学べる力を身につけるカリキュラムを備えています。

名称 Ｍ－Ｆｏｏｔ．サッカークラブ
住所 此花区西九条６－６－１ 朝日橋公園
教科種目 サッカー
問合せ 080-4492-5777（10:00～17:00）
初期費用 79,500円～　**受講料** 12,000円～　**割引** 有
障がい 視 聴 言 肢 内 知 精 発 他
特徴

名称 公文式　西九条教室
住所 此花区西九条３－１４－２１
教科種目 国語 数学 英語
問合せ 080-1472-4325（14:00～21:00）
初期費用 0円～　**受講料** 8,100円～　**割引** 無
障がい 視 聴 言 肢 内 知 精 発 他
特徴

名称 此花会館／梅香殿文化教室
住所 此花区西九条５－４－２４
教科種目 ピアノ
問合せ 06-6461-1547（9:00～17:00）
初期費用 2,500円～　**受講料** 6,000円～　**割引** 有
障がい 視 聴 言 肢 内 知 精 発 他
特徴

名称 誠学舎山田塾
住所 此花区西九条１－２－１２
教科種目 国語 社会 数学 理科 英語
問合せ 06-6461-8222（10:00～16:00）
初期費用 15,000円～　**受講料** 15,000円～　**割引** 有
障がい 視 聴 言 肢 内 知 精 発 他
特徴

名称 ＢＥ　ｓｔｕｄｉｏ　西九条１丁目教室
住所 此花区西九条１－３－１６ 西九条公民館内
教科種目 英語
問合せ 0120-815-896（10:00～18:00）
初期費用 14,040円～　**受講料** 7,560円～　**割引** 無
障がい 視 聴 言 肢 内 知 精 発 **他**
特徴

名称 森英語塾
住所 此花区西九条３－８－１１ グレースフローラ２Ｆ
教科種目 英語
問合せ 06-6468-5058（9:00～20:00）
初期費用 1,200円～　**受講料** 8,000円～　**割引** 無
障がい 視 聴 言 肢 内 知 精 発 他
特徴

教室型（大阪市内）

名称 れんげパソコン教室
住所 此花区西九条１－２０－１
教科種目 パソコン、プリザーブドフラワー、レザークラフト、創作書
問合せ 06-6463-6073（10:00～19:00）
初期費用 3,240円～ **受講料** 6,480円～ **割引** 無
障がい 視 聴 言 肢 **内** 知 精 **発** 他
特徴 此花区にあるパソコン教室です。基礎からのタッチタイピングから検定まで、個人のペースに合わせて進めていきます。明るく楽しくなごやかな教室です。

名称 アップ学習会　千鳥橋教室
住所 此花区梅香３－３３－１１ 横井ビル３階
教科種目 国語 社会 数学 理科 英語
問合せ 0120-65-3131（13:00～21:30）
初期費用 25,380円～ **受講料** 8,640円～ **割引** 有
障がい 視 聴 言 肢 内 知 精 発 **他**
特徴 夢を応援して笑顔にする塾「個別指導アップ学習会」。私たちは一人ひとりの夢や目標を応援することで、生徒・保護者の笑顔あふれる教室づくりを目指しています。

名称 ＡＢＣスクール
住所 此花区梅香１－１９－２５
教科種目 国語 社会 数学 理科 英語 英会話
問合せ 06-6464-6774（10:00～21:00）
初期費用 22,000円～ **受講料** 12,000円～ **割引** 無
障がい 視 聴 言 肢 内 **知** 精 **発** 他
特徴

名称 学習塾イスト　西九条教室
住所 此花区梅香１－２０－１７
教科種目 国語 社会 数学 理科 英語
問合せ 06-6136-5874（17:00～22:00）
初期費用 16,000円～ **受講料** 12,200円～ **割引** 有
障がい 視 聴 言 肢 内 知 精 発 他
特徴

名称 公文式　千鳥橋教室
住所 此花区梅香１－２３－２３ 合同ビル３Ｆ
教科種目 国語 数学 英語 日本語（外国人のための）
問合せ 090-1446-5310（15:00～19:00）
初期費用 0円～ **受講料** 8,100円～ **割引** 無
障がい 視 聴 言 肢 内 知 精 発 他
特徴

名称 個別指導キャンパス　千鳥橋校
住所 此花区梅香３－２９－８ 服部ビル３階
教科種目 国語 社会 数学 理科 英語
問合せ 06-6357-2800（13:00～21:00）
初期費用 18,000円～ **受講料** 8,980円～ **割引** 無
障がい 視 聴 言 肢 内 知 精 発 他
特徴

名称 ＴＨＥ　ＨＡＮＤＯＶＥＲ　ＤＡＮＣＥ＆ＹＯＧＡ　ＳＴＵＤＩＯ
住所 此花区梅香３－２６－１１　２Ｆ
教科種目 ヨガ、ダンス
問合せ 090-6208-8540（12:00～17:00）
初期費用 3,000円～ **受講料** 6,000円～ **割引** 無
障がい 視 聴 言 肢 内 **知** **精** 発 他
特徴

名称 志学舎
住所 此花区梅香３－２８－４
教科種目 書写全般指導（毛筆　硬筆）
問合せ 090-8215-6667（16:00～19:00）
初期費用 0円～ **受講料** 6,500円～ **割引** 無
障がい 視 **聴** 言 肢 内 知 精 発 他
特徴

教室型（大阪市内）

名称 スクールＩＥ　此花校
住所 此花区梅香３－２７－１１
教科種目 国語 社会 数学 理科 英語
問合せ 06-7492-7801（15:00～21:00）
初期費用 4,644円～　**受講料** 14,040円～　**割引** 有
障がい 視 聴 言 肢 内 知 精 発 他
特徴 此花区にある個別指導型の学習塾です。エネルギッシュで若い講師から経験豊富なベテラン講師まで多数在籍。担任制に基づいた確かなカリキュラムで勉強をサポートします。

名称 Ｓｔａｒｔｒａｃｅ　此花校
住所 此花区梅香３－２５－１１
教科種目 国語 社会 数学 理科 英語 野球、サッカー、テニス、バスケット
問合せ 0120-087-007（15:00～21:00）
初期費用 23,700円～　**受講料** 17,000円～　**割引** 有
障がい 視 聴 言 肢 内 知 精 発 他
特徴

名称 真柳学習塾
住所 此花区梅香３－６－１２
教科種目 国語 社会 数学 理科 英語
問合せ 06-6468-4197（9:00～21:00）
初期費用 23,000円～　**受講料** 20,000円～　**割引** 無
障がい 視 聴 言 肢 内 知 精 発 他
特徴

名称 南学習塾
住所 此花区梅香２－８－１２
教科種目 国語 社会 数学 理科 英語
問合せ 06-6463-2898（18:50～21:00）
初期費用 0円～　**受講料** 6,000円～　**割引** 無
障がい 視 聴 言 肢 内 知 精 発 他
特徴

名称 ミハル音楽教室
住所 此花区梅香３－２９－１８
教科種目 ピアノ・エレクトーン
問合せ 06-6463-3588（16:00～20:00）
初期費用 0円～　**受講料** 6,000円～　**割引** 無
障がい 視 聴 言 肢 内 知 精 発 他
特徴

名称 ＥＣＣジュニア　此花千鳥橋教室
住所 此花区四貫島１－８－６
教科種目 英語 英会話、英検
問合せ 050-5218-8510（10:00～20:00）
初期費用 20,930円～　**受講料** 8,640円～　**割引** 有
障がい 視 聴 言 肢 内 知 精 発 他
特徴

名称 おおさか夢塾
住所 此花区四貫島１－１－１８ 大阪市立此花区民ホール
教科種目 国語 社会 数学 理科 英語
問合せ 090-4288-3772（16:00～21:00）
初期費用 16,200円～　**受講料** 19,440円～　**割引** 有
障がい 視 聴 言 肢 内 知 精 発 他
特徴

名称 開成教育セミナー　千鳥橋駅前教室
住所 此花区四貫島１－５－６ 児島建設ビル３Ｆ
教科種目 国語 社会 数学 理科 英語
問合せ 06-6136-4550（16:00～20:00）
初期費用 10,800円～　**受講料** 18,900円～　**割引** 有
障がい 視 聴 言 肢 内 知 精 発 他
特徴

教室型（大阪市内）

名称 個別指導学院フリーステップ　千鳥橋駅前教室
住所 此花区四貫島１－５－６ 児島建設ビル３Ｆ
教科種目 国語 社会 数学 理科 英語
問合せ 06-6136-4551（16:00～20:00）
初期費用 10,800円～　**受講料** 16,740円～　**割引** 有
障がい 視 聴 言 肢 内 知 精 発 他
特徴

名称 千鳥橋教育研究所　玉井進学塾
住所 此花区四貫島２－２－１
教科種目 国語 社会 数学 理科 英語
問合せ 06-6463-9545（17:00～22:30）
初期費用 0円～　**受講料** 12,000円～　**割引** 有
障がい 視 聴 言 肢 内 知 精 発 他
特徴

名称 花まる個別復習塾
住所 此花区四貫島１－１－１８ 此花区民ホール３階　第４会議室
教科種目 国語 数学 英語
問合せ 073-421-1112（9:00～18:00）
初期費用 0円～　**受講料** 10,000円～　**割引** 無
障がい 視 聴 言 肢 内 知 精 **発** 他
特徴

名称 明光義塾　此花教室
住所 此花区四貫島２－３－５
教科種目 国語 社会 数学 理科 英語
問合せ 06-6460-7561（14:00～21:00）
初期費用 21,600円～　**受講料** 14,040円～　**割引** 無
障がい 視 聴 言 肢 内 知 精 発 他
特徴 此花区にある個別指導の塾です。生徒一人ひとりに合わせたカリキュラムと教材を使用して学習を進めていきます。是非一度、明光義塾此花教室にお越しください。

名称 イング　此花校
住所 此花区春日出北１－１－１ メゾンブランシェ１Ｆ
教科種目 国語 社会 数学 理科 英語
問合せ 06-6632-3129（10:30～19:00）
初期費用 16,200円～　**受講料** 15,120円～　**割引** 無
障がい 視 聴 言 肢 **内** **知** **精** **発** 他
特徴 梅香交差点の北西角にある教室です。クラス指導コースと個別指導コースがございます。受験指導や定期テスト対策や苦手科目強化など、きめ細やかな指導を行っています。

名称 学習塾エンデバー
住所 此花区春日出北１－１－７－２Ｆ
教科種目 国語 社会 数学 理科 英語
問合せ 06-6466-7716（16:30～20:00）
初期費用 16,200円～　**受講料** 16,520円～　**割引** 有
障がい 視 聴 言 肢 内 **知** 精 発 他
特徴

名称 此花屋内プールジュニア水泳教室
住所 此花区西九条５－４－２１
教科種目 ４泳法習得を目指した水泳教室
問合せ 06-6465-6700（9:00～20:30）
初期費用 0円～　**受講料** 5,410円～　**割引** 無
障がい 視 聴 言 肢 内 **知** 精 発 他
特徴

名称 此花伸学ゼミナール
住所 此花区春日出北１－１０－１２
教科種目 国語 社会 数学 理科 英語
問合せ 06-6461-0556（14:00～21:00）
初期費用 24,000円～　**受講料** 10,000円～　**割引** 有
障がい 視 聴 言 肢 内 知 精 発 他
特徴 対象は幼児（知能開発・小学校受験）～高校生までです。小４～６生と中３生の受験（クラス指導型）と小１生～高３生までの個別指導型の総合型の塾です。少人数制の塾です。

教室型（大阪市内）

名　称 個別指導ハロ・ウィン　春日出校
住　所 此花区春日出北２－１－１ 芝田ビル２Ｆ
教科種目 国語 社会 数学 理科 英語 ロボット教室
問合せ 06-6464-3786（15:00～22:00）
初期費用 20,000円～　**受講料** 11,550円～　**割　引** 無
障がい 視 **聴** 言 肢 **内** 知 **精** **発** **他**
特　徴

名　称 吉村塾
住　所 此花区春日出北２－８－１５
教科種目 国語 社会 数学 理科 英語
問合せ 06-6468-5258（15:00～22:00）
初期費用 15,000円～　**受講料** 15,000円～　**割　引** 有
障がい 視 聴 言 肢 **内** 知 精 発 **他**
特　徴

名　称 ＥＣＣジュニア　春日出中２丁目教室
住　所 此花区春日出中２－１１－１
教科種目 英語
問合せ 06-6466-0724（11:00～15:00）
初期費用 16,190円～　**受講料** 7,560円～　**割　引** 有
障がい 視 聴 言 肢 内 知 精 発 他
特　徴

名　称 公文式　春日出教室　（英語）
住　所 此花区春日出中１－２６－４
教科種目 英語
問合せ 080-6207-6126（12:00～20:00）
初期費用 0円～　**受講料** 8,100円～　**割　引** 無
障がい 視 **聴** 言 肢 内 知 精 発 他
特　徴

名　称 公文式　春日出教室　（国語・数学）
住　所 此花区春日出中１－２６－４
教科種目 国語 数学
問合せ 090-9884-8539（10:00～20:00）
初期費用 0円～　**受講料** 8,100円～　**割　引** 無
障がい 視 **聴** **言** **肢** **内** **知** 精 **発** 他
特　徴

名　称 八島学習塾
住　所 此花区春日出中１－１６－２
教科種目 国語 社会 数学 理科 英語
問合せ 06-6466-0212（15:30～22:00）
初期費用 10,000円～　**受講料** 20,000円～　**割　引** 無
障がい 視 聴 言 肢 内 知 精 発 他
特　徴

名　称 ＬＡＰＳ　此花教室
住　所 此花区春日出中２－１８－１４
教科種目 国語 社会 数学 理科 英語 パソコン（プログラミング）
問合せ 06-6460-0666（14:00～20:00）
初期費用 1,200円～　**受講料** 10,260円～　**割　引** 無
障がい 視 聴 言 **肢** 内 知 精 **発** 他
特　徴

名　称 ＥＣＣジュニア　島屋小学校北教室
住　所 此花区島屋２－７－２１
教科種目 英語
問合せ 06-6461-2334（9:00～20:00）
初期費用 25,580円～　**受講料** 8,640円～　**割　引** 無
障がい 視 聴 言 肢 内 知 精 発 他
特　徴

教室型（大阪市内）

名称 公文　島屋三丁目書写教室
住所 此花区島屋３－７－２ 島屋連合集会所２Ｆ
教科種目 かきかた・ペン習字
問合せ 090-9053-4467（10:00～14:00）
初期費用 3,500円～　**受講料** 4,320円～　**割引** 無
障がい 視 聴 言 肢 内 知 精 発 他
特徴

名称 公文式　島屋小学校前教室
住所 此花区島屋１－１－３９－２Ｆ
教科種目 国語 数学 英語
問合せ 090-9615-1155（10:00～20:00）
初期費用 0円～　**受講料** 8,100円～　**割引** 無
障がい 視 聴 言 肢 内 知 精 発 他
特徴

名称 個別指導ハロ・ウィン　島屋校
住所 此花区島屋３－７－１３ サクラハイツ１０１
教科種目 国語 社会 数学 理科 英語 ロボット教室
問合せ 06-6464-3786（15:00～22:00）
初期費用 20,000円～　**受講料** 11,550円～　**割引** 無
障がい 視 **聴** 言 肢 **内** 知 **精** **発** **他**
特徴

名称 伸学塾　島屋校
住所 此花区島屋３－１０－３４ 太田本社ビル２Ｆ
教科種目 国語 社会 数学 理科 英語
問合せ 06-6462-8233（14:00～21:00）
初期費用 26,500円～　**受講料** 11,300円～　**割引** 有
障がい 視 聴 言 肢 内 **知** 精 **発** 他
特徴

名称 公文式　秀野西教室
住所 此花区酉島１－２－１７ シャルネ酉島３Ｆ
教科種目 国語 数学 英語
問合せ 06-6303-6362（16:00～23:00）
初期費用 0円～　**受講料** 8,100円～　**割引** 無
障がい 視 聴 言 肢 内 **知** 精 発 他
特徴

名称 Ｔｏ　ｂｅ
住所 此花区酉島５－９－４６
教科種目 国語 社会 数学 英語
問合せ 06-6462-1824（16:00～21:00）
初期費用 15,000円～　**受講料** 10,000円～　**割引** 有
障がい 視 聴 言 肢 内 知 精 発 他
特徴 一クラス六名迄の少人数型の学習塾です。一人一人の個性を伸ばし、本当の実力が定着する事を目標に生き抜く力をつけて欲しいと思っています。ぜひ一度お越し下さい。

名称 野村塾
住所 此花区酉島６－７－６
教科種目 国語 社会 数学 理科 英語
問合せ 06-7178-7453（10:00～21:00）
初期費用 12,000円～　**受講料** 13,000円～　**割引** 有
障がい 視 聴 言 肢 内 知 精 発 他
特徴

名称 吉本学習塾
住所 此花区酉島１－２－２８
教科種目 国語 社会 数学 理科 英語
問合せ 06-6463-8303（16:00～22:00）
初期費用 3,000円～　**受講料** 14,000円～　**割引** 有
障がい 視 聴 言 肢 内 知 精 発 他
特徴

教室型（大阪市内）

名称 大阪東ボーイズ
住所 中央区大阪城３－１ 大阪城硬式少年野球場他
教科種目 硬式野球
問合せ 090-2288-9383（14:00～20:00）
初期費用 77,390円～ **受講料** 10,000円～ **割引** 有
障がい 視 聴 言 肢 内 知 精 発 他
特徴 大阪城公園内の硬式少年野球場を本拠地としている中学生の硬式少年野球チームです。高校で甲子園を目指せるような選手になれるよう、ワンランク上の野球を指導しています。

名称 アルコイリスごがくひろば
住所 中央区森ノ宮中央２－１２－１６－２０１
教科種目 英語 多読・フォニックス・母語スペイン語・ＴＯＥＩＣ・ＴＯＥＦＬ・英検
問合せ 090-5256-6368（10:00～20:00）
初期費用 1,080円～ **受講料** 1,080円～ **割引** 無
障がい 視 聴 言 肢 内 知 精 発 **他**
特徴

名称 上杉真由バレエスタジオ
住所 中央区森ノ宮中央１－３－１３ 森ノ宮中央ビル１Ｆ
教科種目 クラシックバレエ
問合せ 06-6947-1066（10:00～20:00）
初期費用 10,000円～ **受講料** 11,880円～ **割引** 無
障がい 視 聴 言 肢 内 知 精 発 他
特徴

名称 公文式　法円坂教室
住所 中央区森ノ宮中央２－４－６－１０３ 亀井ビル
教科種目 国語 数学 英語
問合せ 080-1432-5645（11:00～20:00）
初期費用 0円～ **受講料** 8,100円～ **割引** 無
障がい 視 聴 **言** 肢 内 **知** 精 **発** 他
特徴

名称 聖和学院インターキッズ
住所 中央区森ノ宮中央１－１６－１５ 三双ビル４Ｆ
教科種目 国語 社会 数学 理科 英語 英会話
問合せ 06-6942-3503（15:00～22:00）
初期費用 10,800円～ **受講料** 16,200円～ **割引** 有
障がい 視 聴 言 肢 内 知 精 発 他
特徴 森ノ宮にある進学塾・英会話教室の「聖和学院インターキッズ」です。塾の集団授業は１２名まで、英会話は６名までの「定員制」で、きめ細やかな指導を心がけています！

名称 ベネッセの英語教室　ＢＥ　ｓｔｕｄｉｏ　もりのみやキューズモールＢＡＳＥプラザ
住所 中央区森ノ宮中央２－１－７０ もりのみやキューズモールＢＡＳＥ２１８
教科種目 英語
問合せ 06-4706-5710（10:00～18:00）
初期費用 26,352円～ **受講料** 9,720円～ **割引** 有
障がい 視 聴 言 肢 内 知 精 発 他
特徴

名称 アーガス個別指導会
住所 中央区玉造１－６－１３ 玉造ロイヤル和光ビル４Ｆ
教科種目 国語 社会 数学 理科 英語
問合せ 06-6765-1119（13:00～18:00）
初期費用 27,000円～ **受講料** 13,500円～ **割引** 無
障がい 視 聴 言 肢 内 知 精 発 他
特徴

名称 アイ・キャン　玉造駅前校
住所 中央区玉造１－５－８ 生和玉造駅前ビル４Ｆ
教科種目 国語 社会 数学 理科 英語
問合せ 06-6764-5022（10:30～21:30）
初期費用 29,000円～ **受講料** 5,040円～ **割引** 有
障がい 視 聴 言 肢 内 知 精 **発** 他
特徴

教室型（大阪市内）

名称 ＥＣＣジュニア　玉造１丁目教室
住所 中央区玉造１－１１－１３ 玉造地域集会所
教科種目 英語 英検、漢検 英会話
問合せ 06-7897-3139（9:00～15:00）
初期費用 16,190円～　**受講料** 7,560円～　**割引** 有
障がい 視 聴 言 肢 内 知 精 発 他
特徴

名称 開成教育セミナー　玉造教室
住所 中央区玉造２－１６－１０ Ｈ・Ｋ　ＢＬＤ２階・３階・４階・５階・６階
教科種目 国語 社会 数学 理科 英語
問合せ 06-6191-3391（16:00～20:00）
初期費用 10,800円～　**受講料** 18,900円～　**割引** 有
障がい 視 聴 言 肢 内 知 精 発 他
特徴

名称 個別教室のトライ　玉造駅前校
住所 中央区玉造１－５－６ グランドヒル玉造ビル４Ｆ
教科種目 国語 社会 数学 理科 英語
問合せ 0120-555-202（13:00～23:00）
初期費用 37,800円～　**受講料** 23,760円～　**割引** 有
障がい 視 聴 言 肢 内 知 精 発 他
特徴 トライは完全マンツーマン指導。志望校別の受験対策や定期テスト対策など、お子さまの目標に合わせてオーダーメイドカリキュラムを作成し、成績アップを目指します。

名称 個別指導ＡＸＩＳ　玉造校
住所 中央区玉造２－１６－８ 玉造井上ビル２階
教科種目 国語 社会 数学 理科 英語 算数　化学　物理　現代文　古文　漢文　小論文
問合せ 06-6770-5450（13:30～21:30）
初期費用 21,600円～　**受講料** 12,090円～　**割引** 有
障がい 視 聴 言 肢 内 知 精 発 他
特徴 日曜日も自習室の利用が可能・プロ講師が多数在籍する個別指導塾です。しかも、これらは追加料金一切不要！生徒のやる気に応える塾です。ご連絡、お待ちしております。

名称 玉造ピアノ教室　たまぴあ
住所 中央区玉造２－１５－１６ エルム小谷２０４
教科種目 音楽 ピアノ
問合せ 06-7175-0064（9:00～20:00）
初期費用 0円～　**受講料** 8,000円～　**割引** 有
障がい **視** 聴 言 肢 内 知 精 **発** 他
特徴

名称 阪神個別学習院　玉造校
住所 中央区玉造１－３－２０ 松田ビル２Ｆ
教科種目 国語 社会 数学 理科 英語 副教科
問合せ 0120-210-915（15:00～21:00）
初期費用 27,000円～　**受講料** 15,012円～　**割引** 有
障がい 視 **聴** 言 肢 内 知 精 **発** 他
特徴

名称 ファースト・スタディ　玉造校
住所 中央区玉造１－２１－８－４Ｆ
教科種目 国語 社会 数学 理科 英語
問合せ 06-6191-7402（15:00～22:00）
初期費用 27,300円～　**受講料** 12,960円～　**割引** 無
障がい 視 聴 言 肢 内 知 精 **発** 他
特徴

名称 放課後クラブ
住所 中央区玉造１－３－１５ 八洲学園中等部　大阪中央校内
教科種目 ものづくり（工芸）
問合せ 06-6762-1248（8:30～17:30）
初期費用 0円～　**受講料** 10,000円～　**割引** 無
障がい 視 聴 言 肢 内 **知** **精** **発** 他
特徴

教室型（大阪市内）

名称 明光義塾　玉造教室
住所 中央区玉造２－４－１３ 上町ロングピア２Ｆ
教科種目 国語 社会 数学 理科 英語 個別指導学習塾
問合せ 06-6762-9920（14:00～21:00）
初期費用 0円～　**受講料** 16,956円～　**割引** 無
障がい 視 聴 言 肢 内 知 精 発 他
特徴

名称 追手門学院大手前中・高等学校　Ｏ－ＳＥＬＦ
住所 中央区大手前１－３－２０
教科種目 国語 社会 数学 理科 英語
問合せ 06-6467-8213（9:00～18:00）
初期費用 0円～　**受講料** 19,440円～　**割引** 無
障がい 視 聴 言 肢 内 知 精 発 他
特徴
※追手門学院大手前中等学校在校生を対象

名称 ＥＣＣジュニア　農人橋２丁目教室
住所 中央区農人橋２－１－２４ コープ野村農人橋８０５号室
教科種目 英語 英会話
問合せ 06-6910-6437（9:00～20:00）
初期費用 16,190円～　**受講料** 7,560円～　**割引** 有
障がい 視 聴 言 肢 内 知 精 発 他
特徴 「中学英語強化コース」では検定教科書にそって作られた問題集とＥＣＣオリジナル教材で「聞く、話す」にも力を入れて学習し高校入試を突破する力をつけていきます。

名称 アップ学習会　谷町四丁目教室
住所 中央区谷町３－４－９ ＯＨＭビル２階
教科種目 国語 社会 数学 理科 英語
問合せ 0120-65-3131（13:00～21:30）
初期費用 25,380円～　**受講料** 8,640円～　**割引** 有
障がい 視 聴 言 肢 内 知 精 発 **他**
特徴 夢を応援して笑顔にする塾「個別指導アップ学習会」。私たちは一人ひとりの夢や目標を応援することで、生徒・保護者の笑顔あふれる教室づくりを目指しています。

名称 エニグマ
住所 中央区谷町９－４－５ 新谷九ビル３階
教科種目 国語 社会 数学 理科 英語
問合せ 06-6777-1563（17:00～21:50）
初期費用 10,800円～　**受講料** 9,720円～　**割引** 無
障がい **視** **聴** 言 肢 内 **知** **精** **発** 他
特徴

名称 ゲミュートリッヒミュージックアカデミー
住所 中央区谷町５－７－３ 谷町ビル２Ｆ
教科種目 ピアノ、ヴァイオリン、声楽、ヴィオラ、チェロ　コントラバス、フルート、オーボエ、ファゴット、トランペット
問合せ 06-6946-7441（10:00～21:00）
初期費用 0円～　**受講料** 4,800円～　**割引** 有
障がい **視** 聴 言 **肢** 内 知 精 **発** 他
特徴

名称 個別指導塾スタンダード　松屋町駅前教室
住所 中央区谷町６－１８－２５ ノアーズアーク末吉橋２Ｆ
教科種目 国語 社会 数学 理科 英語
問合せ 0120-747-818（15:00～22:00）
初期費用 0円～　**受講料** 12,868円～　**割引** 無
障がい 視 聴 言 肢 内 知 精 発 **他**
特徴

名称 テトラｃｏｃｏ　大手前教室
住所 中央区谷町２－１－２２ フェアステージ大手前ビル３０２
教科種目 国語 社会 数学 理科 英語 ライフスキル
問合せ 06-4791-4150（12:00～20:00）
初期費用 54,000円～　**受講料** 18,360円～　**割引** 無
障がい 視 聴 **言** 肢 内 **知** **精** **発** 他
特徴

教室型（大阪市内）

名称	ファロス個別指導学院　谷町天満橋教室
住所	中央区谷町２－８－１ 大手前M２ビル４Ｆ
教科種目	国語 社会 数学 理科 英語
問合せ	06-6949-6900（13:30～22:00）
初期費用	16,200円～
受講料	21,924円～
割引	無
障がい	視 聴 言 肢 内 知 精 発 他
特徴	

名称	辻学習塾
住所	中央区十二軒町３－２ 辻鍼灸院３階
教科種目	国語 数学 英語
問合せ	06-6763-2803（16:30～19:00）
初期費用	0円～
受講料	4,000円～
割引	無
障がい	視 聴 言 肢 内 知 精 発 他
特徴	

名称	明光義塾　松屋町教室
住所	中央区松屋町住吉６－１６ セントラルフォーラム住吉１Ｆ
教科種目	国語 社会 数学 理科 英語 個別指導学習塾
問合せ	06-6761-5450（14:00～21:00）
初期費用	0円～
受講料	16,956円～
割引	無
障がい	視 聴 言 肢 内 知 精 発 他
特徴	

名称	カズー・メンタル・デザイン・ラボ　エクストラ・レッスン
住所	中央区粉川町２－７ シャルマンコーポ第２谷町９０４
教科種目	エクストラ・レッスン（学習障がい、発達障がい向けの床運動、お手玉、水彩などの療育プログラム）
問合せ	090-3490-5427（9:00～20:00）
初期費用	5,000円～
受講料	5,000円～
割引	無
障がい	視 **聴** **言** 肢 **内** **知** **精** **発** **他**
特徴	

名称	インイン文化サロン
住所	中央区内本町１－４－３ シティコープ東本町愛晃ビル２０３号室
教科種目	英語 英会話、中国語、日本語、書道、水彩画
問合せ	090-8191-7586（10:00～17:00）
初期費用	12,000円～
受講料	10,800円～
割引	有
障がい	視 聴 言 肢 内 知 精 発 他
特徴	中央区にある個別指導型の学習塾です。アットホームな空間で中国語英語などを習得することができます。ぜひ一度「インイン文化サロン」にお越しください。

名称	ＫＪ　ＬＡＢ
住所	中央区内本町２－３－８ ダイアパレスビル本町６０１
教科種目	国語 社会 数学 理科 英語 作文
問合せ	050-3588-1355（16:00～22:00）
初期費用	13,000円～
受講料	19,000円～
割引	有
障がい	視 聴 言 肢 内 知 精 **発** 他
特徴	

名称	ゴールフリー　谷町四丁目教室
住所	中央区内本町１－２－１４ 秀和ビル５Ｆ
教科種目	国語 社会 数学 理科 英語 論理・作文（小論文）
問合せ	06-6809-5677（14:30～22:00）
初期費用	19,440円～
受講料	17,820円～
割引	有
障がい	視 聴 言 肢 内 知 精 発 他
特徴	

名称	ぼちぼちＥｄｕ
住所	中央区常磐町２－２－２５
教科種目	国語 社会 数学 理科 英語
問合せ	06-4302-5810（10:00～18:00）
初期費用	0円～
受講料	10,000円～
割引	無
障がい	視 **聴** **言** **肢** 内 **知** 精 **発** 他
特徴	

教室型（大阪市内）

名称 アイザック学習塾　天満橋教室
住所 中央区石町１－２－９－２階
教科種目 国語 社会 数学 理科 英語
問合せ 06-4708-4447（9:00～21:00）
初期費用 10,800円～　**受講料** 10,800円～　**割引** 無
障がい 視 聴 言 肢 内 知 精 発 他
特徴

名称 数学で育ちあう会　天満橋教室
住所 中央区石町２－１－７－３１０
教科種目 数学
問合せ 06-6946-8088（9:00～16:30）
初期費用 5,400円～　**受講料** 7,560円～　**割引** 無
障がい 視 聴 言 肢 内 知 精 発 他
特徴

名称 プロビデント外語研究所・天満橋英会話教室
住所 中央区石町２－１－７ 天満橋グリーンコーポラス４１０号
教科種目 英語 英会話
問合せ 06-4792-7855（13:00～17:00）
初期費用 37,800円～　**受講料** 18,360円～　**割引** 有
障がい 視 聴 言 肢 内 知 精 発 他
特徴

名称 公文　天満橋書写教室
住所 中央区島町１－２－２ 日宝ニュー天満橋ビル４階
教科種目 書写教育（ペン　筆ペン、かきかた　毛筆）
問合せ 090-2100-7360（18:00～21:00）
初期費用 3,500円～　**受講料** 4,320円～　**割引** 無
障がい 視 聴 言 肢 内 知 精 発 他
特徴

名称 公文式　中大江教室
住所 中央区釣鐘町２－４－５ 三谷ビル２階
教科種目 国語 数学 英語
問合せ 090-8526-5991（9:00～18:00）
初期費用 0円～　**受講料** 8,100円～　**割引** 無
障がい 視 聴 言 肢 内 知 精 発 他
特徴

名称 フリースクール・フォロ
住所 中央区船越町１－５－１
教科種目 国語 社会 数学 理科 英語 フリースクール 課外活動（野球、フットサル、ギター）
問合せ 06-6946-1507（10:00～18:00）
初期費用 30,000円～　**受講料** 15,960円～　**割引** 有
障がい 視 聴 言 肢 内 知 精 発 **他**
特徴

名称 ファミリー学習塾
住所 中央区内平野町２－２－７ 大阪文化会館６０２
教科種目 国語 数学 理科 英語
問合せ 06-6941-5798（16:00～21:00）
初期費用 6,000円～　**受講料** 6,500円～　**割引** 無
障がい 視 聴 言 肢 内 知 精 発 他
特徴 個人が運営する個別指導の小さな塾です。その特性を活かし様々な個々の課題に取り組んで頂けるように努めています。２名組以上で受講されると費用は大きく割引かれます。

名称 Ｓｔｕｄｉｏ　Ａ－ＳＴＡＲ
住所 中央区内淡路町２－４－２ ノアーズアーク天満Ｂ１Ｆ
教科種目 ＪＡＺＺ、ＪＡＺＺＦＵＮＫ、ＨＩＰＨＯＰ、ボーカルレッスン
問合せ 06-7878-8686（13:00～21:00）
初期費用 5,400円～　**受講料** 5,600円～　**割引** 有
障がい 視 聴 言 肢 内 知 精 発 他
特徴

教室型（大阪市内）

名称 リーブボックスゴルフクラブ
住所 中央区内淡路町２－２－１１ ユーシン大手前Ｂ１Ｆ
教科種目 ゴルフレッスン教室
問合せ 06-6940-1221（10:00～17:00）
初期費用 0円～ **受講料** 10,800円～ **割引** 有
障がい 視 聴 言 肢 内 知 精 **発** 他
特徴

名称 ＮＨＫ大阪児童劇団
住所 中央区大手前４－１－２０ ＮＨＫ大阪放送会館内
教科種目 演劇（歌・ダンス）
問合せ 06-6937-3460（17:00～20:30）
初期費用 40,000円～ **受講料** 10,000円～ **割引** 無
障がい 視 聴 言 肢 内 知 精 発 他
特徴

名称 ベースメントスタジオ
住所 中央区北浜１－１－２０ 北浜三ツ星ビルＢ１
教科種目 タップダンス
問合せ 06-6222-9555（18:00～22:00）
初期費用 10,800円～ **受講料** 2,300円～ **割引** 無
障がい 視 聴 言 肢 内 知 精 発 他
特徴

名称 個別指導塾スタンダード　北浜教室
住所 中央区平野町１－７－３ 吉田ビル３Ｆ
教科種目 国語 社会 数学 理科 英語
問合せ 0120-747-818（8:00～23:00）
初期費用 0円～ **受講料** 12,868円～ **割引** 有
障がい 視 聴 言 肢 内 知 精 発 **他**
特徴

名称 ＹＯＵ　ＳＰＯＲＴＳ　ＧＹＭ
住所 中央区淡路町４－４－５－３Ｆ
教科種目 マンツーマンの運動指導
問合せ 06-4706-9011（9:00～20:00）
初期費用 0円～ **受講料** 3,240円～ **割引** 有
障がい 視 聴 言 **肢** 内 **知** **精** **発** 他
特徴

名称 アイザック学習塾　本町教室
住所 中央区瓦町３－４－９－４階
教科種目 国語 社会 数学 理科 英語
問合せ 06-4708-4447（9:00～21:00）
初期費用 10,800円～ **受講料** 10,800円～ **割引** 無
障がい 視 聴 言 肢 内 知 精 発 他
特徴

名称 アクターズスタジオ関西
住所 中央区本町１－２－１－Ｂ１Ｆ
教科種目 演劇・ダンス・歌
問合せ 06-4708-7398（13:00～19:00）
初期費用 10,800円～ **受講料** 14,040円～ **割引** 無
障がい 視 聴 言 **肢** 内 知 精 **発** 他
特徴

名称 実用中国語学院
住所 中央区本町３－５－５ カネセビル６Ｆ
教科種目 中国語、日本語、英語
問合せ 06-6125-4761（13:00～22:00）
初期費用 23,760円～ **受講料** 9,990円～ **割引** 有
障がい **視** 聴 言 **肢** 内 知 精 発 他
特徴

教室型(大阪市内)

名称 Ｓｔａｒｂｅｌｌ　Ｄａｎｃｅ　Ｓｔｕｄｉｏ　本町校
住所 中央区本町１－２－１－Ｂ１Ｆ
教科種目 ストリートダンス全般（ＨＩＰＨＯＰ・ＪＡＺＺ・ＬＯＣＫ）
問合せ 06-6476-7860（16:00～22:00）
初期費用 5,400円～　**受講料** 6,480円～　**割引** 無
障がい 視 聴 **言** **肢** 内 知 精 **発** 他
特徴

名称 凛ミュージック　本町ピアノサロン
住所 中央区本町４－４－５ ナカノビル３Ｆ
教科種目 ピアノ・ヴァイオリン・フルート・クラリネット　声楽・作曲・チェロ・ギター
問合せ 06-6363-2125（10:00～18:00）
初期費用 0円～　**受講料** 5,400円～　**割引** 有
障がい **視** **聴** **言** **肢** **内** **知** **精** **発** **他**
特徴

名称 アートリンガル外語学院　本町校
住所 中央区南本町３－３－１４ 貴田ビル３Ｆ
教科種目 英検、ＴＯＥＩＣ 英会話、ヨーロッパ言語全般
問合せ 06-6251-8010（10:00～21:00）
初期費用 15,888円～　**受講料** 8,800円～　**割引** 有
障がい 視 聴 言 肢 内 知 精 発 他
特徴

名称 ライティング教室あすとれ
住所 中央区南本町１－４－６ アーカス南本町８階Ｂ号室
教科種目 国語 作文・読書・文章の書き方
問合せ 06-6105-4177（12:00～16:00）
初期費用 10,000円～　**受講料** 10,000円～　**割引** 有
障がい 視 **聴** 言 肢 **内** 知 精 発 他
特徴 ものづくり等の体験を取り入れた文章教室です。体験で感じたワクワクや発見を書く、型を学ぶ、コンクールに挑戦するなど多彩です。教材は個別アレンジ、本の貸出あり。

名称 Ｓｏｔｔｏ
住所 中央区久太郎町３－４－３０ 船場グランドビル５０３号
教科種目 手芸（型紙作成と縫製）
問合せ 06-6210-5870（10:00～17:00）
初期費用 3,240円～　**受講料** 3,240円～　**割引** 有
障がい 視 聴 言 肢 内 知 精 発 他
特徴

名称 エグゼ大阪　プレミアム谷町校
住所 中央区谷町７－４－１２ サカタビル３Ｆ
教科種目 国語 社会 数学 理科 英語 個別指導・受験指導
問合せ 080-4007-4661（14:00～21:00）
初期費用 10,800円～　**受講料** 13,500円～　**割引** 有
障がい 視 聴 言 肢 内 知 精 発 他
特徴

名称 学研ＥｎｊｏｙＥｎｇｌｉｓｈ教室
住所 中央区谷町６－５－３０　（桃園会館内）
教科種目 英語
問合せ 080-8513-9762（10:00～22:00）
初期費用 5,140円～　**受講料** 9,050円～　**割引** 無
障がい 視 聴 言 肢 内 知 精 発 **他**
特徴

名称 空堀ことば塾
住所 中央区谷町６－１７－１１
教科種目 国語 数学 英語
問合せ 050-1428-0855（14:00～21:00）
初期費用 10,000円～　**受講料** 10,000円～　**割引** 有
障がい 視 聴 言 肢 内 知 精 **発** 他
特徴

教室型（大阪市内）

名称 KUBOLAB
住所 中央区谷町６－１７－６ ベイビーフェイスビル１Ｆ（久保鍼灸整骨院内）
教科種目 スポーツジム
問合せ 06-6710-4221（8:00～20:00）
初期費用 0円～ **受講料** 6,000円～ **割引** 有
障がい 視 聴 言 肢 内 知 精 発 **他**
特徴

名称 公文式　松屋町駅前教室
住所 中央区谷町６－１０－１８ 谷ビルディング３階
教科種目 国語 数学 英語
問合せ 080-8516-0084（9:30～17:00）
初期費用 0円～ **受講料** 8,100円～ **割引** 無
障がい 視 聴 言 肢 内 知 精 発 他
特徴

名称 さくらバレエ教室　さくらピアノ教室　さくらバイオリン教室
住所 中央区谷町６－３－１６ 三幸ビル３Ｆ
教科種目 クラシックバレエ・ピアノ・バイオリン
問合せ 06-6777-1812（10:00～22:00）
初期費用 3,000円～ **受講料** 7,000円～ **割引** 無
障がい 視 聴 言 肢 内 知 精 発 他
特徴

名称 ＪＵＭＰＳ　谷町校
住所 中央区谷町７－１－４９ 「谷町文化教室」
教科種目 チアダンス
問合せ 090-8011-3131（10:00～18:00）
初期費用 7,400円～ **受講料** 7,600円～ **割引** 有
障がい 視 **聴** 言 肢 内 知 精 **発** 他
特徴

名称 ＳＴＡＧＥ　ＬＡＢＯ　ジュニア教室
住所 中央区谷町６－５－２ 稲垣ビル１Ｆ
教科種目 運動指導・体幹トレーニング・ストレッチ指導・パーソナルトレーニング
問合せ 06-6659-5374（10:00～21:00）
初期費用 10,800円～ **受講料** 4,320円～ **割引** 有
障がい 視 聴 言 肢 内 知 精 **発** 他
特徴 運動不足解消や苦手克服、部活のパフォーマンスアップなど、様々な課題に経験豊富なスタッフが丁寧に指導いたします。パーソナルトレーニングとグループレッスンがあります

名称 山口規子バレエ教室　谷町文化教室
住所 中央区谷町７－１－４９
教科種目 クラシックバレエ
問合せ 090-9862-7113（10:00～13:00）
初期費用 6,000円～ **受講料** 6,000円～ **割引** 無
障がい 視 聴 **言** 肢 内 知 精 発 他
特徴

名称 類塾　谷町教室
住所 中央区谷町９－１－７ サンイースト２Ｆ
教科種目 国語 社会 数学 理科 英語
問合せ 06-6766-6434（14:00～21:00）
初期費用 20,000円～ **受講料** 6,500円～ **割引** 有
障がい 視 聴 言 肢 内 知 精 発 **他**
特徴 学校に代わる新しい教育の場【類塾】：最強勉強法とスピードで本能を刺激し、意欲と成績を上げる【本科】／５教科の枠を超えた現実課題を追求する【探求科】は無償

名称 かがわピアノ教室
住所 中央区安堂寺町２－１－８
教科種目 ピアノ
問合せ 06-6762-9079（16:00～21:00）
初期費用 3,000円～ **受講料** 5,000円～ **割引** 無
障がい 視 聴 言 肢 内 **知** 精 **発** 他
特徴

教室型（大阪市内）

名称 D．S．Ａｃａｄｅｍｙ
住所 中央区安堂寺町１－３－６ 大阪上町ビル４０２号
教科種目 国語 社会 数学 理科 英語 作文　論文 英会話
問合せ 06-7506-4491（10:00～20:00）
初期費用 27,000円～　**受講料** 3,240円～　**割引** 有
障がい 視 聴 言 肢 内 知 精 発 他
特徴

名称 阪神個別学習院　谷町六丁目校
住所 中央区安堂寺町１－６－４ 安堂寺ビル３Ｆ
教科種目 国語 社会 数学 理科 英語 その他副教科
問合せ 0120-210-915（15:00～21:00）
初期費用 27,000円～　**受講料** 15,012円～　**割引** 有
障がい 視 聴 言 **肢** 内 知 精 **発** **他**
特徴

名称 ファロス個別指導学院　松屋町駅前教室
住所 中央区安堂寺町２－６－１４ 松屋町ＭＴビル４Ｆ
教科種目 国語 社会 数学 理科 英語
問合せ 06-6765-8050（13:30～22:00）
初期費用 16,200円～　**受講料** 21,924円～　**割引** 無
障がい 視 聴 言 肢 内 知 精 発 他
特徴

名称 “夢”プロジェクトＫ．スタディルーム
住所 中央区安堂寺町２－２－１５ 島田ビル２０３号
教科種目 国語 社会 数学 理科 英語
問合せ 072-972-3160（17:00～22:00）
初期費用 8,640円～　**受講料** 8,640円～　**割引** 有
障がい 視 聴 言 肢 内 知 精 発 他
特徴 谷町で長年の経験と実績をもち学校の授業にそったカリキュラムや英語検定試験に力を入れています。幼稚園児から大学生、主婦迄楽しく学んでいます。ぜひ一度お越し下さい。

名称 ｅラーン学習塾
住所 中央区上本町西３－３－２８
教科種目 療育（生活自立支援・学習支援）、ソーシャルスキルトレーニング
問合せ 06-6764-5611（10:00～19:00）
初期費用 0円～　**受講料** 3,000円～　**割引** 無
障がい 視 聴 言 肢 内 **知** **精** **発** 他
特徴 小中学生対象の個別／少人数制学習塾です（高校生応相談）。落ち着きがない・集団授業が苦手といった学習面に課題のあるお子さんもぜひご相談ください。無料体験実施中。

名称 学研　桃谷公園教室
住所 中央区上本町西２－５－２５ 桃谷会館２Ｆ
教科種目 国語 数学 英語
問合せ 090-9057-5680（9:00～14:00）
初期費用 6,588円～　**受講料** 9,180円～　**割引** 無
障がい 視 聴 言 肢 内 知 精 発 他
特徴

名称 子どもプログラミング教室　Ｈｉｇｈ　Ｔｅｃｈ大阪上町台校
住所 中央区上本町西１－１－５ 聖恵ビル１Ｆ
教科種目 パソコン、プログラミング
問合せ 06-6765-0668（10:00～19:00）
初期費用 10,800円～　**受講料** 7,560円～　**割引** 有
障がい 視 **聴** 言 肢 内 知 精 発 他
特徴

名称 個別指導勝山塾
住所 中央区上本町西３－２－６ 柴田興産第１ビル１０１号
教科種目 国語 社会 数学 理科 英語
問合せ 06-6718-5177（15:00～21:00）
初期費用 10,800円～　**受講料** 21,960円～　**割引** 有
障がい 視 聴 **言** **肢** **内** 知 精 発 他
特徴 「勉強をしなさい」と叱ってしまいがちなお母さんへ「わからないまま、次の単元には進みません。」

教室型（大阪市内）

名　称 スタッド　上本町西２丁目教室
住　所 中央区上本町西２－３－３
教科種目 国語 数学 英語
問合せ 090-6050-1459（14:00～20:30）
初期費用 6,000円～　**受講料** 7,200円～　**割　引** 無
障がい 視 聴 言 肢 内 知 精 発 他
特　徴

名　称 Ｚ会京大進学教室　上本町教室
住　所 中央区上本町西５－３－５ 上六Ｆビル８Ｆ
教科種目 国語 社会 数学 理科 英語
問合せ 06-6763-2870（14:00～21:00）
初期費用 17,000円～　**受講料** 13,500円～　**割　引** 無
障がい 視 聴 言 肢 内 知 精 発 他
特　徴 質の高い授業と教材、プロ講師、自習室、全ては生徒の飛躍のためにある難関大学受験をめざす小・中・高校生対象の教室です。ぜひお気軽にお問い合わせをお待ちしています！

名　称 Ｚ会進学教室　上本町教室
住　所 中央区上本町西５－３－５ 上六Ｆビル８Ｆ
教科種目 国語 社会 数学 理科 英語
問合せ 06-6763-2828（14:00～21:00）
初期費用 17,000円～　**受講料** 25,200円～　**割　引** 無
障がい 視 聴 言 肢 内 知 精 発 他
特　徴 質の高い授業と教材、プロ講師、自習室、全ては生徒の飛躍のためにある難関高校受験をめざす小・中学生対象の進学塾です。ぜひお気軽にお問い合わせをお待ちしております！

名　称 日能研プラネットユリウス　上本町教室
住　所 中央区上本町西５－３－５ 上六Ｆビル７Ｆ
教科種目 国語 社会 数学 理科 英語
問合せ 06-6764-6777（14:00～21:00）
初期費用 10,800円～　**受講料** 2,700円～　**割　引** 有
障がい 視 聴 言 肢 内 知 精 発 他
特　徴

名　称 石川数学塾大阪　上本町教室
住　所 中央区東平２－２－１３ 山田ビル１Ｆ
教科種目 数学 理科 英語
問合せ 06-6191-6222（15:00～21:30）
初期費用 18,360円～　**受講料** 18,360円～　**割　引** 無
障がい 視 聴 言 肢 内 知 精 発 他
特　徴 理数系専門の個別指導塾です。基礎学力の養成から中学・高校・大学受験の必要な高度な内容まで幅広くカバーしています。無料の体験授業も受付中です。

名　称 ゴールフリー　上本町教室
住　所 中央区東平２－３－１３ パールライフ杉１Ｆ
教科種目 国語 社会 数学 理科 英語 論理、作文（小論文）
問合せ 06-6763-5115（14:30～22:00）
初期費用 19,440円～　**受講料** 17,820円～　**割　引** 有
障がい 視 聴 言 肢 内 知 精 発 他
特　徴

名　称 ドレミ音楽スクール　本部教室
住　所 中央区東平２－２－１５
教科種目 ピアノ・ヴァイオリン・チェロ・ギター・フルート・クラリネット、声楽
問合せ 06-4304-5050（17:00～19:00）
初期費用 0円～　**受講料** 8,640円～　**割　引** 有
障がい 視 聴 言 肢 内 **知** 精 **発** **他**
特　徴

名　称 英会話のｔｉｎｋ
住　所 中央区上汐２－５－１８ ＨＹＳビル２Ｆ
教科種目 英語
問合せ 06-6191-4448（12:00～21:00）
初期費用 31,160円～　**受講料** 10,260円～　**割　引** 無
障がい 視 聴 言 **肢** 内 知 精 発 他
特　徴

教室型（大阪市内）

名称 学研　中央小学校前教室
住所 中央区中寺１－３－２３ ライオンズ大坂高津公園グランフォート７０７
教科種目 国語 数学 英語
問合せ 090-9057-5680（9:00～14:00）
初期費用 6,588円～　**受講料** 9,180円～　**割引** 無
障がい 視 聴 言 肢 内 知 精 発 他
特徴

名称 開成教育セミナー　松屋町教室
住所 中央区瓦屋町２－１６－２ ポム・ド・パン松屋町２階
教科種目 国語 社会 数学 理科 英語
問合せ 06-4305-4561（16:00～20:00）
初期費用 10,800円～　**受講料** 18,900円～　**割引** 有
障がい 視 聴 言 肢 内 知 精 発 他
特徴

名称 個別指導学院フリーステップ　松屋町教室
住所 中央区瓦屋町２－１６－２ ポム・ド・パン松屋町２階
教科種目 国語 社会 数学 理科 英語
問合せ 06-4305-4562（16:00～20:00）
初期費用 10,800円～　**受講料** 16,740円～　**割引** 有
障がい 視 聴 言 肢 内 知 精 発 他
特徴

名称 ＪOW外国人交流センター　&
住所 中央区瓦屋町２－１２－１５ 松屋町グランドハイツ３０４号
教科種目 国語 社会 数学 理科 英語 日本語
問合せ 06-7494-4217（10:00～20:00）
初期費用 10,800円～　**受講料** 15,000円～　**割引** 有
障がい 視 聴 言 肢 内 知 精 発 他
特徴

名称 よしもとＮＳＣジュニア　大阪校
住所 中央区難波千日前１２－３５ ＳＷＩＮＧヨシモト６階
教科種目 ダンス、演技、お笑い（漫才等）
問合せ 06-6643-1162（11:00～18:00）
初期費用 32,400円～　**受講料** 16,200円～　**割引** 無
障がい 視 聴 言 肢 内 知 精 発 他
特徴 なんばにあるお笑いに特化したスクールです。お笑いはもちろん、ダンス、芝居、発声、など幅広くチャレンジしてみたいという方大歓迎。ぜひ一度体験入学にご参加ください。

名称 アートリンガル外語学院　なんば校
住所 中央区難波４－５－１４ コックドールビル８Ｆ
教科種目 英検、ＴＯＥＩＣ 英会話、ヨーロッパ言語全般
問合せ 06-6636-0320（10:00～21:00）
初期費用 14,900円～　**受講料** 8,800円～　**割引** 有
障がい 視 聴 言 肢 内 知 精 発 他
特徴

名称 アイオンボーカル教室
住所 中央区難波１－３－９ 八三郎ビル２階
教科種目 ボーカル、ボイストレーニング、音痴改善
問合せ 06-6211-6033（12:30～21:30）
初期費用 10,000円～　**受講料** 9,900円～　**割引** 無
障がい 視 聴 言 肢 内 知 精 発 他
特徴 難波駅から徒歩５分のボーカルスクールです。マンツーマンでのレッスンなので、歌が苦手な人から高等テクニックを学びたい人まで適性に合った指導を楽しく行っています。

名称 ＥＣＣ外語学院　なんば校
住所 中央区難波４－４－４ 難波御堂筋センタービル１０階
教科種目 英会話
問合せ 06-6633-7197（10:30～21:30）
初期費用 8,640円～　**受講料** 15,140円～　**割引** 無
障がい 視 聴 言 肢 内 知 精 発 **他**
特徴 中学生英会話・英検等の生徒様の目標達成に合わせたＥＣＣ独自のカリキュラムです。バイリンガル講師と外国人講師のペアティーチング制採用。使える英語を学びましょう。

教室型（大阪市内）

名称 O．E．C．ランゲージサービス　難波校
住所 中央区難波４－４－１ ヒューリック難波ビル８Ｆ
教科種目 英会話
問合せ 06-6631-3336（10:00～21:00）
初期費用 0円～　**受講料** 9,072円～　**割引** 有
障がい 視 聴 言 肢 内 知 精 発 他
特徴

名称 アイザック学習塾　心斎橋教室
住所 中央区南船場３－７－２７－４階
教科種目 国語 社会 数学 理科 英語
問合せ 06-4708-4447（9:00～21:00）
初期費用 10,800円～　**受講料** 10,800円～　**割引** 無
障がい 視 聴 言 肢 内 知 精 発 他
特徴

名称 公文　心斎橋書写教室
住所 中央区南船場４－６－１５ 東和ビル５階
教科種目 書写（ペン習字、かきかた、筆ペン、毛筆）
問合せ 090-3272-9170（15:00～20:00）
初期費用 3,500円～　**受講料** 4,320円～　**割引** 無
障がい 視 聴 言 肢 内 知 精 発 他
特徴

名称 パワーサウンドスクウェアー
住所 中央区南船場２－１０－１８
教科種目 ボイストレーニング、各種楽器演奏、音響技術、理論、ＭＣ、マナー、司会、ＤＪ、声優、ナレーター
問合せ 06-6252-6668（10:00～24:00）
初期費用 12,130円～　**受講料** 12,150円～　**割引** 有
障がい 視 聴 言 肢 内 知 精 発 他
特徴

名称 ＰｏｃｋｅｔＥｎｇｌｉｓｈ　心斎橋店
住所 中央区南船場２－６－２１　５０３号
教科種目 英語 マンツーマン英会話
問合せ 06-6262-1225（12:00～22:00）
初期費用 10,500円～　**受講料** 14,800円～　**割引** 無
障がい 視 聴 言 肢 内 知 精 発 他
特徴

名称 ＭＩＫＩミュージックサロン　心斎橋
住所 中央区南船場３－１２－１２ 心斎橋プラザビル本館１２Ｆ
教科種目 ピアノ、ボーカル、ギター、管弦楽器ほか音楽全般
問合せ 06-6252-4530（11:00～20:00）
初期費用 5,400円～　**受講料** 10,260円～　**割引** 無
障がい 視 聴 言 肢 内 知 精 発 他
特徴 ２０１９年５月６日移転リニューアルオープン！心斎橋駅７番出口を出て約３０秒のロケーション。楽器もレッスン時は無料レンタルがございますので手ぶらでお越し頂けます。

名称 ＵＳボーカル教室　大阪本校
住所 中央区南船場３－１０－２８ 中村興産ビル５Ｆ
教科種目 ボーカル教室
問合せ 0120-1692-88（10:00～20:00）
初期費用 0円～　**受講料** 8,640円～　**割引** 有
障がい 視 聴 言 肢 内 知 精 発 他
特徴 趣味の方が９割で、楽しくて分かりやすくレッスンをして、歌が上達するように教えていきます。まずは体験レッスンがありますので、ぜひ一度お越し下さい。

名称 ＥＣＣジュニア　島之内２丁目教室
住所 中央区島之内２－１２－１９ 道仁連合会館内
教科種目 英語
問合せ 06-7503-5390（10:00～22:00）
初期費用 16,190円～　**受講料** 7,560円～　**割引** 無
障がい 視 聴 言 肢 内 知 精 発 他
特徴

教室型（大阪市内）

名称 スタジオファイブ　山口規子バレエ教室
住所 中央区島之内２－９－１６
教科種目 クラシックバレエ
問合せ 090-9862-7113（10:00～13:00）
初期費用 6,000円～　**受講料** 6,000円～　**割引** 有
障がい 視 聴 **言** 肢 内 知 精 **発** 他
特徴

名称 中央屋内プールキッズヒップホップ教室
住所 中央区島之内２－７－８
教科種目 ダンス
問合せ 06-6212-5473（9:00～20:30）
初期費用 0円～　**受講料** 5,140円～　**割引** 無
障がい 視 聴 言 肢 内 知 精 発 他
特徴

名称 中央屋内プールジュニア水泳教室
住所 中央区島之内２－７－８
教科種目 水泳教室
問合せ 06-6212-5473（9:00～20:30）
初期費用 0円～　**受講料** 4,270円～　**割引** 無
障がい 視 聴 言 肢 内 知 精 発 他
特徴

名称 中央屋内プールジュニア水泳教室タイム級クラス
住所 中央区島之内２－７－８
教科種目 水泳教室
問合せ 06-6212-5473（9:00～20:30）
初期費用 0円～　**受講料** 8,540円～　**割引** 無
障がい 視 聴 言 肢 内 知 精 発 他
特徴

名称 寺子屋　ちゅうおう
住所 中央区島之内２－１２－３１
教科種目 国語 数学 英語
問合せ 0120-555-202（13:00～22:00）
初期費用 0円～　**受講料** 10,000円～　**割引** 無
障がい 視 聴 言 肢 内 知 精 発 他
特徴 中央区役所が主催で、家庭教師のトライが運営している塾になります。塾代助成カードを利用すると無料で参加できます。基礎学力向上を目的とした個別学習指導教室です。

名称 ＫＦＣ音楽教室
住所 中央区東心斎橋１－１１－１３ グランドメゾン心斎橋３０７
教科種目 ピアノ・ヴォーカル
問合せ 06-6245-7805（9:00～21:00）
初期費用 5,000円～　**受講料** 9,000円～　**割引** 無
障がい **視** 聴 言 肢 内 知 精 発 他
特徴

名称 Ｓｔｕｄｉｏ　Ａｌｌｅｙｏｏｐ
住所 中央区東心斎橋１－１２－２０ 心斎橋ダイワビル５Ｆ
教科種目 ダンス
問合せ 06-6245-0834（11:00～20:00）
初期費用 3,100円～　**受講料** 1,250円～　**割引** 無
障がい 視 聴 言 肢 内 知 精 発 他
特徴

名称 ＤＡＮＣＥ　ＴＥＡＭ　ＹＯＫＯ
住所 中央区東心斎橋１－６－２９－５Ｆ
教科種目 社交ダンス
問合せ 06-6258-4500（12:00～20:00）
初期費用 10,800円～　**受講料** 8,640円～　**割引** 無
障がい 視 聴 言 肢 内 知 精 発 他
特徴

教室型（大阪市内）

名称 国際楽器社　音楽教室
住所 中央区心斎橋筋１－５－２８
教科種目 ヴァイオリン、ヴィオラ、チェロ、コントラバス、クラリネット　フルート、サックス、ハープ、ピアノ、声楽、ハーモニカ
問合せ 06-6252-0222（10:00～20:00）
初期費用 5,400円～　**受講料** 8,640円～　**割引** 有
障がい 視 聴 言 肢 内 知 精 発 他
特徴

名称 Ｏ．Ｅ．Ｃ．ランゲージサービス　心斎橋校
住所 中央区西心斎橋１－４－５ 御堂筋ビル６Ｆ
教科種目 英会話
問合せ 06-6243-3330（13:00～21:00）
初期費用 0円～　**受講料** 9,072円～　**割引** 有
障がい **視** 聴 言 **肢** 内 知 精 発 他
特徴

名称 ｇａデザインプログラミング教室　心斎橋校
住所 中央区西心斎橋１－５－５ アーバンＢＬＤ心斎橋８階
教科種目 コンピュータープログラミング、ロボットプログラミング
問合せ 06-7878-6296（10:00～19:00）
初期費用 10,800円～　**受講料** 9,612円～　**割引** 有
障がい 視 聴 言 肢 内 知 精 **発** 他
特徴

名称 ジャパンギタースクール　心斎橋校
住所 中央区西心斎橋１－１０－１７－５Ｆ
教科種目 ギター・ウクレレ教室
問合せ 06-6253-1551（10:00～22:00）
初期費用 6,300円～　**受講料** 4,650円～　**割引** 無
障がい 視 聴 言 肢 内 知 精 発 他
特徴

名称 ジョイアップ英語教室
住所 中央区西心斎橋２－２－７ ジュンアシダビル９階
教科種目 英語 英会話・受験英語の指導
問合せ 06-6213-3033（10:00～20:00）
初期費用 0円～　**受講料** 4,536円～　**割引** 有
障がい 視 聴 言 **肢** 内 知 精 発 他
特徴

名称 スタジオＡＸ
住所 中央区西心斎橋１－１２－８・３Ｆ
教科種目 ダンス教室
問合せ 06-6241-8303（11:00～21:00）
初期費用 4,320円～　**受講料** 6,500円～　**割引** 無
障がい 視 **聴** **言** 肢 内 知 精 発 他
特徴 心斎橋アメリカ村にある本格的ダンススタジオです。初心者から上級者まで多彩なプログラムで楽しみたい方からダンサー目指す方まであらゆるジャンルの講師がお待ちしてます

名称 ダイナミックスポーツ医学研究所
住所 中央区西心斎橋１－１０－２８ 心斎橋Mビル２階
教科種目 運動指導、ストレッチ指導、パーソナルトレーニング
問合せ 06-6226-8846（13:00～21:00）
初期費用 0円～　**受講料** 500円～　**割引** 無
障がい **視** **聴** **言** **肢** **内** **知** **精** **発** 他
特徴

名称 Ｆｌａｍｅｎｃｏ　ｇｕｉｔａｒ　ｓｔｕｄｉｏフラメンコギター.ｊｐ
住所 中央区西心斎橋１－１６－１２ ニューアメリカンプラザ２－Ｂ
教科種目 音楽 ギター
問合せ 090-8752-5596（13:00～21:00）
初期費用 5,000円～　**受講料** 10,000円～　**割引** 無
障がい **視** 聴 **言** 肢 内 **知** 精 発 他
特徴

教室型（大阪市内）

名称 大阪ＹＭＣＡ　サポートクラス
住所 西区土佐堀１－５－６
教科種目 国語 数学 英語 ＳＳＴ
問合せ 06-6441-5070（11:30～18:30）
初期費用 19,200円～　**受講料** 21,400円～　**割引** 無
障がい 視 聴 言 肢 内 **知** **精** **発** 他
特徴

名称 大阪ＹＭＣＡ　Ｊ－ＩＶＹ
住所 西区土佐堀１－５－６
教科種目 国語 数学 英語 レクリエーション・ＳＳＴ・フリースクール
問合せ 06-6459-1771（9:00～17:30）
初期費用 31,000円～　**受講料** 27,300円～　**割引** 無
障がい 視 聴 言 肢 内 **知** **精** **発** 他
特徴 「自分がじぶんでいられる場所」として開講する、学校に通っていない中学生の学び庭（ば）ジェイビーです。学びたい、人とかかわりたい、という気持ちをサポートします。

名称 ファロス個別指導学院　土佐堀教室
住所 西区土佐堀１－５－２０ 医交社ビル３Ｆ
教科種目 国語 社会 数学 理科 英語
問合せ 06-6479-3370（13:30～22:00）
初期費用 16,200円～　**受講料** 21,924円～　**割引** 無
障がい 視 聴 言 肢 内 知 精 発 他
特徴

名称 ＥＣＣジュニア　江戸堀３丁目教室
住所 西区江戸堀３－７－１３ 三輪第３ビル２階
教科種目 英語 英会話
問合せ 090-7349-2839（9:00～13:00）
初期費用 25,580円～　**受講料** 8,640円～　**割引** 有
障がい 視 聴 言 肢 内 知 精 発 他
特徴

名称 ニコニコ個別塾
住所 西区江戸堀２－７－９　２Ｆ
教科種目 国語 社会 数学 理科 英語
問合せ 06-6110-5684（14:00～22:00）
初期費用 21,600円～　**受講料** 16,200円～　**割引** 無
障がい 視 聴 言 肢 内 知 精 発 他
特徴 西区・花乃井中学校前にある地域密着の個別指導塾です。中学校の定期テスト前に無料の「テスト前学習会」を実施しています。ぜひ一度お問い合わせください。

名称 加圧・ピラティススタジオＢ＆Ｂ
住所 西区京町堀１－７－１２ 京町堀パートナーズビル３Ｆ
教科種目 加圧、ピラティス、パーソナルトレーニング
問合せ 06-6147-3953（11:00～21:00）
初期費用 10,800円～　**受講料** 29,160円～　**割引** 有
障がい **視** **聴** **言** **肢** **内** 知 精 発 他
特徴

名称 公文式　京町堀教室
住所 西区京町堀２－１３－５ プロトⅡビル２Ｆ
教科種目 国語 数学 英語
問合せ 090-4036-2260（9:00～21:00）
初期費用 0円～　**受講料** 8,100円～　**割引** 無
障がい 視 聴 言 肢 内 知 精 発 他
特徴

名称 公文式　西船場教室
住所 西区京町堀１－１７－１０ 川越ビル２階
教科種目 国語 数学 英語
問合せ 090-3057-8487（12:00～20:00）
初期費用 0円～　**受講料** 8,100円～　**割引** 無
障がい 視 聴 言 肢 内 知 精 発 他
特徴

教室型（大阪市内）

名　称 未来価値創造大学校
住　所 西区京町堀２－５－１６ うつぼＧＩＺＡビル３階Ｂ
教科種目 キャリアデザイン、アクティブラーニング
問合せ 06-6479-1302（10:00～17:30）
初期費用 0円～　**受講料** 16,200円～　**割　引** 無
障がい 視 聴 言 肢 内 知 精 発 他
特　徴

名　称 学習サポート靱
住　所 西区靱本町１－１６－１８ クリエートビル５Ｆ
教科種目 国語 社会 数学 理科 英語
問合せ 06-6485-8628（16:00～21:00）
初期費用 20,000円～　**受講料** 26,400円～　**割　引** 無
障がい 視 聴 言 肢 内 知 精 **発** 他
特　徴

名　称 同立セミナー　阿波座校
住　所 西区靭本町３－９－９ 奥内第二ビル１Ｆ
教科種目 国語 社会 数学 理科 英語
問合せ 06-6556-6453（9:00～21:00）
初期費用 21,600円～　**受講料** 17,280円～　**割　引** 有
障がい 視 聴 言 肢 内 知 精 発 他
特　徴

名　称 松本塾
住　所 西区靭本町３－８－６ 奥内第１ビル２０６号
教科種目 国語 社会 数学 理科 英語
問合せ 090-2287-8123（9:00～22:00）
初期費用 26,000円～　**受講料** 16,000円～　**割　引** 有
障がい 視 聴 言 肢 **内** **知** 精 発 他
特　徴

名　称 モリタテニススクール靱
住　所 西区靱本町２－１－１４　（ＩＴＣ靱テニスセンター内）
教科種目 テニス、車いすテニス
問合せ 06-6441-6211（9:00～21:00）
初期費用 0円～　**受講料** 8,860円～　**割　引** 有
障がい 視 聴 言 **肢** 内 知 精 **発** 他
特　徴

名　称 ユナイテッド平野　陸上教室　靱校
住　所 西区靱本町２ 靱公園東園広場
教科種目 陸上競技全般
問合せ 06-6701-5202（11:00～15:00）
初期費用 20,930円～　**受講料** 5,000円～　**割　引** 有
障がい 視 **聴** **言** 肢 内 **知** **精** **発** **他**
特　徴

名　称 ＬＡＢ３　大阪　阿波座スタジオ
住　所 西区靱本町３－３－３ サウザント岡崎橋ビル４Ｆ
教科種目 ダンス（ヒップホップ、ハウス、ガールズヒップホップ、ジャズ、レゲエ、ヴォーグ、タップ、カポエイラ）
問合せ 06-6479-1696（13:00～23:30）
初期費用 3,240円～　**受講料** 7,340円～　**割　引** 有
障がい 視 **聴** **言** 肢 内 知 精 発 他
特　徴 １９９９年に開校し常に最先端のダンスが学べるＬＡＢ３。国内外で活躍する有名ダンサーが講師を務める教室です。初心者向けクラスも充実。未経験の方も是非お越し下さい。

名　称 ホリエグループ花乃井ゼミナール
住　所 西区西本町３－１－７
教科種目 国語 社会 数学 理科 英語 個別指導学習塾
問合せ 06-6536-5021（17:30～21:30）
初期費用 21,600円～　**受講料** 6,480円～　**割　引** 有
障がい 視 聴 言 肢 内 **知** 精 **発** 他
特　徴 担当制個別指導でひとりひとりの生徒の学習状況全般を認識し学力を身につける方法をアドバイスします。中学校の定期テスト対策も５教科全てに対応しています。

教室型（大阪市内）

名称 本町卓球センター
住所 西区西本町１－９－１９－３Ｆ
教科種目 卓球
問合せ 06-6556-7747（10:00～20:00）
初期費用 0円～ **受講料** 3,000円～ **割引** 無
障がい 視 聴 言 肢 内 知 精 発 他
特徴

名称 ＥＣＣジュニア　立売堀教室
住所 西区立売堀５－１－１１－２０１
教科種目 英語 英検 英会話
問合せ 090-6822-7950（13:00～16:00）
初期費用 25,580円～ **受講料** 8,640円～ **割引** 無
障がい 視 聴 言 肢 内 知 精 **発** 他
特徴 阿波座駅のすぐ近くにあるＥＣＣジュニア立売堀教室です。英会話はもちろん、英検指導にも力を入れています。中学３年までに２級取得目指してがんばってみませんか？

名称 公文式　立売堀教室
住所 西区立売堀５－４－１ 六甲立売堀ビル３階
教科種目 国語 数学 英語
問合せ 090-3895-3527（14:00～21:30）
初期費用 0円～ **受講料** 8,100円～ **割引** 無
障がい 視 聴 言 肢 内 知 精 発 他
特徴 西区にある公文式の教室です。幼児さんから高校生まで、理解度に応じた教材を選び、定着するまで丁寧に指導しています。ぜひ週２回（火・金）の無料体験にお越し下さい。

名称 個別指導塾ＰｌｕｓＡ
住所 西区立売堀１－４－１０ 四ツ橋パークビル８階（株式会社リアルナ内）
教科種目 国語 社会 数学 理科 英語
問合せ 06-4390-7188（10:00～18:00）
初期費用 27,000円～ **受講料** 29,160円～ **割引** 無
障がい 視 聴 言 肢 内 知 精 発 他
特徴

名称 Ｓｍｉｌｅｓ　ｍｕｓｉｃ　Ｓａｌｏｎ（スマイルズミュージックサロン）
住所 西区立売堀１－６－１０ 奥成ビル２階
教科種目 ピアノ、ギター、ウクレレ、ヴァイオリン、チェロ、フルート、サックス、声楽、その他弦楽器、管楽器
問合せ 06-6599-9200（10:00～22:00）
初期費用 0円～ **受講料** 4,300円～ **割引** 無
障がい **視** **聴** **言** **肢** **内** **知** **精** **発** 他
特徴 ピアノ、弦楽器、管楽器等幅広い種目を習う事ができます。約５０人の講師が優しく的確に指導します。１７部屋の教室があり、施設も充実しています。

名称 ファロス個別指導学院　阿波座教室
住所 西区立売堀５－４－１ 六甲立売堀ビル４Ｆ
教科種目 国語 社会 数学 理科 英語
問合せ 06-6533-2490（13:30～22:00）
初期費用 16,200円～ **受講料** 21,924円～ **割引** 無
障がい 視 聴 言 肢 内 知 精 発 他
特徴

名称 ｉＳバレエアカデミア／泉・下森バレエ団
住所 西区新町４－１０－１０ レジデンスナンワ２Ｆ
教科種目 クラシックバレエ
問合せ 0798-26-9727（10:00～20:00）
初期費用 5,400円～ **受講料** 8,100円～ **割引** 無
障がい 視 聴 言 肢 内 知 精 発 他
特徴

名称 ＥＣＣジュニア　新町教室
住所 西区新町４－８－２２－１４０１
教科種目 英語 英会話
問合せ 06-6536-5130（9:00～21:00）
初期費用 16,190円～ **受講料** 7,560円～ **割引** 無
障がい 視 聴 言 肢 内 知 精 発 他
特徴

教室型（大阪市内）

名　称 学習塾スタディスタジオ
住　所 西区新町３－９－２０ フラッツ志香１０１号
教科種目 国語 社会 数学 理科 英語
問合せ 090-2389-2288（10:00～17:00）
初期費用 25,000円～　**受講料** 10,000円～　**割　引** 無
障がい 視 聴 言 肢 内 知 精 発 他
特　徴

名　称 公文式　新町２丁目教室
住　所 西区新町２－１８－２０ 清水ビル３０１
教科種目 国語 数学 英語
問合せ 090-7889-8658（10:00～20:00）
初期費用 0円～　**受講料** 8,100円～　**割　引** 無
障がい 視 聴 言 肢 内 知 精 発 他
特　徴

名　称 個別学習のセルモ　西大橋教室
住　所 西区新町３－５－７ 永光ビル５Ｆ
教科種目 国語 社会 数学 理科 英語 漢検 そろばん
問合せ 06-6543-3070（14:00～20:00）
初期費用 21,600円～　**受講料** 9,720円～　**割　引** 有
障がい 視 聴 言 肢 内 知 精 発 他
特　徴

名　称 進学塾アペックス　堀江教室
住　所 西区新町１－３１－６ 丸栄新町ビル２Ｆ
教科種目 国語 社会 数学 理科 英語
問合せ 06-6533-1519（15:00～22:00）
初期費用 25,920円～　**受講料** 4,320円～　**割　引** 有
障がい 視 聴 言 肢 内 知 精 発 他
特　徴 受験／進学を親身にサポートする地域密着型教室です。子供の意欲を喚起し明確な目標を掲げ合格までサポートします。子供の個性を活かし無学年システムで学力を伸ばします。

名　称 Ｔａｂｕｎｋａ　Ｊｕｋｕ（たぶんかじゅく）
住　所 西区新町１－１２－２３ イサオビル４Ｆ
教科種目 数学 英語 日本語
問合せ 06-6586-9477（10:00～17:00）
初期費用 2,000円～　**受講料** 12,000円～　**割　引** 有
障がい 視 聴 言 肢 内 知 精 発 他
特　徴 西区新町にある、外国につながる子どものための学習塾です。日本語・数学・英語をやさしい日本語を使って教えます。中国語や英語の補助があります。気軽に見学歓迎です。

名　称 にしかわ学習塾
住　所 西区新町３－２－５ 日栄ビル２－Ａ
教科種目 国語 社会 数学 理科 英語
問合せ 06-6534-3955（13:00～21:00）
初期費用 16,200円～　**受講料** 23,220円～　**割　引** 無
障がい 視 聴 言 肢 内 知 精 発 他
特　徴 学習の基本は「読み・書き・そろばん」です。その中ですべての教科の基本である「国語」を大切にし，その４技能（読む，書く，聞く，話す）の向上を目指しています。

名　称 アップ学習会　堀江教室
住　所 西区北堀江３－１０－２２ シティ有萬２階
教科種目 国語 社会 数学 理科 英語
問合せ 0120-65-3131（13:00～21:30）
初期費用 25,380円～　**受講料** 8,640円～　**割　引** 有
障がい 視 聴 言 肢 内 知 精 発 他
特　徴 夢を応援して笑顔にする塾「個別指導アップ学習会」。私たちは一人ひとりの夢や目標を応援することで、生徒・保護者の笑顔あふれる教室づくりを目指しています。

名　称 開成教育セミナー　北堀江教室
住　所 西区北堀江２－１１－１８ サンコービル２Ｆ
教科種目 国語 社会 数学 理科 英語
問合せ 06-6567-9240（16:00～20:00）
初期費用 10,800円～　**受講料** 18,900円～　**割　引** 有
障がい 視 聴 言 肢 内 知 精 発 他
特　徴

教室型（大阪市内）

名称 関塾　堀江進学学院
住所 西区北堀江３－１２－１１
教科種目 国語 社会 数学 理科 英語
問合せ 06-6110-2515（15:00～21:30）
初期費用 10,800円～　**受講料** 21,600円～　**割引** 無
障がい 視 聴 言 肢 内 知 精 発 **他**
特徴

名称 ギザミュージックスクール
住所 西区北堀江１－１０－２ クレストＧＩＺＡビル３階
教科種目 ヴォーカル、キーボード、ギター、ベース、ドラム、ウクレレ、作曲、コンピュータ音楽（ＤＴＭ）、音楽
問合せ 06-6536-2111（12:00～19:00）
初期費用 3,000円～　**受講料** 10,000円～　**割引** 無
障がい 視 聴 言 肢 内 知 精 発 他
特徴 レコード会社ＧＩＺＡが運営するスクールです。プロ育成をはじめ、初心者から本格的に学びたい方までそれぞれの目標やライフスタイルに合わせて丁寧にレッスンいたします。

名称 公文式　堀江公園教室
住所 西区北堀江１－１２－９ パークコート北堀江２０２号
教科種目 国語 数学 英語
問合せ 090-2010-6526（10:00～18:00）
初期費用 0円～　**受講料** 8,100円～　**割引** 無
障がい 視 聴 言 肢 内 知 精 発 他
特徴 西区堀江公園前にある公文式教室です。お一人お一人個人別に指導させていただきますので是非一度教室にお越しください。

名称 幸学館ゼミナール
住所 西区北堀江３－４－１７
教科種目 数学 理科 英語
問合せ 06-6531-1229（16:00～22:00）
初期費用 22,000円～　**受講料** 8,000円～　**割引** 有
障がい 視 聴 言 肢 内 知 精 発 他
特徴

名称 個別指導学院フリーステップ　北堀江教室
住所 西区北堀江２－１１－１８ サンコービル２Ｆ
教科種目 国語 社会 数学 理科 英語
問合せ 06-6567-9241（16:00～20:00）
初期費用 10,800円～　**受講料** 16,740円～　**割引** 有
障がい 視 聴 言 肢 内 知 精 発 他
特徴

名称 Ｇ－ＰＡＰＩＬＳ　堀江校
住所 西区北堀江４－１２－１０ グランドメゾン長堀Ｂ棟１０２号
教科種目 国語 社会 数学 理科 英語
問合せ 06-4393-8688（10:30～19:00）
初期費用 21,600円～　**受講料** 32,400円～　**割引** 無
障がい 視 聴 言 肢 **内** **知** **精** **発** 他
特徴 Ｇ－ＰＡＰＩＬＳは次世代型個別学習塾として、２０１９年４月堀江地域に誕生しました。ぜひ一度校舎見学にお越しください。きっと塾への印象が変わるはずです。

名称 ソウダバレエスクール
住所 西区北堀江２－５－１０ 松枝ビル２Ｆ３Ｆ
教科種目 クラシックバレエ
問合せ 06-6536-0749（10:00～19:00）
初期費用 16,200円～　**受講料** 10,800円～　**割引** 無
障がい 視 聴 言 肢 内 知 精 発 他
特徴

名称 成る木塾
住所 西区北堀江４－２－７ 大阪市立西区民センター
教科種目 英検４級、３級、準２級、２級
問合せ 06-4963-3650（14:00～22:00）
初期費用 0円～　**受講料** 10,000円～　**割引** 有
障がい 視 聴 言 **肢** 内 知 精 **発** **他**
特徴

教室型（大阪市内）

名称	フリーウェイ・ダンススタジオ
住所	西区北堀江３－６－１９
教科種目	ダンス
問合せ	06-6532-0048（11:00～23:00）
初期費用	15,000円～
受講料	1,840円～
割引	無
障がい	視 聴 言 肢 内 知 精 発 **他**
特徴	

名称	プログレス・インターナショナル
住所	西区北堀江１－１－４ 長堀新興産ビル３Ｆ
教科種目	国語 社会 数学 理科 英語 英会話，英語検定対策クラス
問合せ	06-6535-3339（10:00～22:00）
初期費用	0円～
受講料	4,500円～
割引	有
障がい	**視** 聴 言 **肢** **内** 知 精 発 他
特徴	

名称	ＰＲＯＰＥＲ　ＥＮＧＬＩＳＨ　ＡＣＡＤＥＭＹ
住所	西区北堀江１－１３－２１ 山本ビル４Ｆ
教科種目	英会話、英検対策レッスン
問合せ	06-6568-9780（10:00～19:00）
初期費用	15,000円～
受講料	13,000円～
割引	有
障がい	視 聴 言 肢 内 知 精 発 他
特徴	

名称	馬渕教室　北堀江校
住所	西区北堀江１－２０－１１（２Ｆ）
教科種目	国語 社会 数学 理科 英語
問合せ	06-6536-3000（14:00～20:00）
初期費用	58,806円～
受講料	17,280円～
割引	無
障がい	視 聴 言 肢 内 知 精 発 他
特徴	

名称	馬渕個別　北堀江校
住所	西区北堀江１－８－１２ 丸五ビル２階
教科種目	国語 社会 数学 理科 英語
問合せ	06-6536-4700（14:00～21:00）
初期費用	34,646円～
受講料	12,528円～
割引	無
障がい	視 聴 言 肢 内 知 精 発 他
特徴	

名称	明光義塾　西長堀教室
住所	西区北堀江４－１２－１０－１０６
教科種目	国語 社会 数学 理科 英語 個別指導学習塾
問合せ	06-6536-3110（14:00～21:00）
初期費用	0円～
受講料	16,956円～
割引	無
障がい	視 聴 言 肢 内 知 精 発 他
特徴	

名称	ラブジャンクス
住所	西区北堀江２－１７－９ ラブジャンクススタジオ　他守口文化センター・エナジーホール
教科種目	ヒップホップダンス
問合せ	06-6543-4766（9:00～17:00）
初期費用	3,800円～
受講料	1,620円～
割引	無
障がい	視 聴 言 肢 内 知 精 発 **他**
特徴	

名称	ＬＡＢ３　大阪　心斎橋スタジオ
住所	西区北堀江１－１－２８ ＶＩＰビル７Ｆ
教科種目	ダンス（ヒップホップ、ハウス、ガールズヒップホップ、ジャズ、レゲエ、ヴォーグ、タップ、カポエイラ）
問合せ	06-6538-2057（13:00～23:30）
初期費用	3,240円～
受講料	7,340円～
割引	有
障がい	視 **聴** **言** 肢 内 知 精 発 他
特徴	１９９９年に開校し常に最先端のダンスが学べるＬＡＢ３。国内外で活躍する有名ダンサーが講師を務める教室です。初心者向けクラスも充実。未経験の方も是非お越し下さい。

教室型（大阪市内）

名称 ＥＣＣジュニア　日吉小学校前教室
住所 西区南堀江４－１０－９ パークヴィレッジ南堀江１０１
教科種目 英語 英会話
問合せ 06-7500-9037（10:00～19:00）
初期費用 25,580円～　**受講料** 8,640円～　**割引** 有
障がい 視 聴 言 肢 内 知 精 発 他
特徴

名称 ＥＣＣジュニア　南堀江３丁目教室
住所 西区南堀江３－１３－８ ハイマート堀江１Ｆ
教科種目 英語 漢検・英検 英会話
問合せ 06-6536-0144（10:00～21:00）
初期費用 16,190円～　**受講料** 7,560円～　**割引** 有
障がい 視 聴 言 **肢** 内 知 精 発 他
特徴

名称 ＥＣＣベストワン　西長堀堀江校
住所 西区南堀江３－１２－２４ 堀江１０２　３０１号
教科種目 国語 社会 数学 理科 英語 英検、漢検、数検
問合せ 06-6531-5870（14:00～22:00）
初期費用 21,600円～　**受講料** 17,820円～　**割引** 無
障がい 視 **聴** 言 肢 内 知 精 **発** 他
特徴

名称 いるどらぺ（個別指導）
住所 西区南堀江１－２２－３ ＴＫ南堀江ビル２０１号室
教科種目 国語 数学 ソーシャルスキル 学校での勉強のほか、場面に応じたふるまい方などを指導。
問合せ 06-6643-9021（15:00～19:00）
初期費用 10,000円～　**受講料** 3,000円～　**割引** 無
障がい 視 聴 言 肢 内 **知** 精 **発** 他
特徴

名称 学塾
住所 西区南堀江４－５ 西道頓堀ハイツＢ棟１０２
教科種目 国語 社会 数学 理科 英語
問合せ 06-6586-9450（15:00～20:00）
初期費用 11,500円～　**受講料** 2,700円～　**割引** 有
障がい 視 聴 言 **肢** 内 知 精 発 他
特徴

名称 学研のびのび　南堀江教室
住所 西区南堀江４－７－１ 西道頓堀コーポ集会所
教科種目 国語 数学 英語
問合せ 080-3812-4543（10:00～14:00）
初期費用 5,140円～　**受講料** 9,050円～　**割引** 有
障がい 視 聴 言 肢 内 知 精 発 他
特徴

名称 関西教育アカデミー　南堀江校
住所 西区南堀江４－９－３４ 大森ビル２０２
教科種目 国語 社会 数学 理科 英語
問合せ 06-6532-3358（14:00～22:00）
初期費用 30,000円～　**受講料** 11,000円～　**割引** 有
障がい 視 聴 言 肢 内 知 精 発 他
特徴 当塾は「一人の人を大切に」をモットーとし、塾生一人ひとりに合った個別カリキュラムを作成し授業を行っております。

名称 Ｋａｎｓａｉ　Ｃｏｌｌｅｃｔｉｏｎ　ＥＮＴＥＲＴＡＩＮＭＥＮＴ　大阪校
住所 西区南堀江１－１１－１・５階、１１階
教科種目 モデルアカデミー、ダンスアカデミー
問合せ 06-6536-7730（11:00～19:00）
初期費用 21,600円～　**受講料** 10,800円～　**割引** 無
障がい 視 聴 言 肢 内 知 精 発 他
特徴

教室型（大阪市内）

名　称 公文式　南堀江４丁目教室
住　所 西区南堀江４－１０－５ 石村ビル２Ｄ
教科種目 国語 数学 英語
問合せ 090-5663-6655（15:00～20:00）
初期費用 0円～　**受講料** 8,100円～　**割　引** 無
障がい 視 聴 言 肢 内 知 精 発 他
特　徴

名　称 個別指導　伸学会　本校
住　所 西区南堀江４－１０－５ 石村マンション２Ｆ
教科種目 国語 社会 数学 理科 英語
問合せ 06-6533-6588（15:00～21:00）
初期費用 0円～　**受講料** 10,000円～　**割　引** 有
障がい 視 聴 言 **肢** 内 知 精 **発** 他
特　徴

名　称 さんかくラボ　南堀江教室
住　所 西区南堀江２－１３－１６ 勝浦ビル２Ｆ
教科種目 アートスクール（絵画や工作など）
問合せ 06-4708-5823（10:00～20:00）
初期費用 10,000円～　**受講料** 9,800円～　**割　引** 有
障がい 視 聴 言 肢 内 知 精 発 他
特　徴

名　称 ｇａデザインプログラミング教室　南堀江校
住　所 西区南堀江１－１９－７
教科種目 コンピュータープログラミング、ロボットプログラミング
問合せ 06-7878-6296（10:00～19:00）
初期費用 10,800円～　**受講料** 9,612円～　**割　引** 有
障がい 視 聴 言 肢 内 知 精 **発** 他
特　徴

名　称 Ｃ．パス
住　所 西区南堀江３－１２－１７ 大百物産ビル２Ｆ
教科種目 国語 社会 数学 理科 英語
問合せ 06-6538-1506（15:00～22:00）
初期費用 16,200円～　**受講料** 18,360円～　**割　引** 無
障がい 視 聴 言 肢 内 知 精 発 他
特　徴

名　称 ＣＨＥＲＩＥバレエ
住　所 西区南堀江１－２１－４ ＪＳビル７階
教科種目 バレエ
問合せ 06-7713-1928（10:00～17:00）
初期費用 10,800円～　**受講料** 16,200円～　**割　引** 無
障がい 視 聴 言 肢 内 知 精 発 他
特　徴

名　称 第一ゼミナール　西長堀校
住　所 西区南堀江３－１２－２３ 不二建物西長堀ビル２Ｆ
教科種目 国語 社会 数学 理科 英語
問合せ 06-6535-4880（13:30～17:00）
初期費用 16,200円～　**受講料** 9,612円～　**割　引** 無
障がい 視 聴 言 肢 内 知 精 発 他
特　徴

名　称 美脳力速読教室
住　所 西区南堀江２－５－１ エイトビル南堀江３Ｆ
教科種目 速読教室
問合せ 06-6648-8267（10:00～19:00）
初期費用 10,800円～　**受講料** 6,480円～　**割　引** 有
障がい 視 聴 言 肢 内 知 精 発 他
特　徴

教室型（大阪市内）

名称 福光書道教室
住所 西区南堀江４－３－１５
教科種目 書写書道
問合せ 06-6538-2085（11:00～12:00）
初期費用 5,000円～ **受講料** 5,000円～ **割引** 無
障がい 視 聴 言 肢 内 知 精 発 **他**
特徴

名称 ＋Ａｓｃｈｏｏｌ（プラスエースクール）
住所 西区南堀江２－５－１　エイトビル南堀江８Ｆ
教科種目 国語 社会 数学 理科 英語 勉強法 英単語暗記、漢字暗記
問合せ 06-6586-9062（16:00～21:00）
初期費用 0円～ **受講料** 3,240円～ **割引** 無
障がい 視 聴 言 肢 内 知 精 発 他
特徴

名称 堀江アートスクール
住所 西区南堀江２－５－１ エイトビル南堀江１０Ｆ
教科種目 マンガ、イラストの絵画塾、作文、シナリオ作成指導
問合せ 050-6869-1856（9:00～22:00）
初期費用 21,600円～ **受講料** 9,720円～ **割引** 有
障がい 視 聴 言 **肢** 内 **知** 精 **発** 他
特徴 西区堀江にあるマンガやイラストが習える絵画教室です。一人一人のやりたいことに合わせた個別指導形式のレッスンをしています。気軽に堀江アートスクールにお越しください

名称 ホリエグループ堀江ゼミナール
住所 西区南堀江２－１１－２５
教科種目 国語 社会 数学 理科 英語 個別指導学習塾
問合せ 06-6541-3431（17:30～21:30）
初期費用 21,600円～ **受講料** 6,480円～ **割引** 有
障がい 視 聴 言 肢 内 **知** 精 **発** 他
特徴 担当制個別指導でひとりひとりの生徒の学習状況全般を認識し学力を身につける方法をアドバイスします。中学校の定期テスト対策も５教科全てに対応しています。

名称 本当にヤバい塾　南堀江校
住所 西区南堀江１－２１－４ ＪＳビル３Ｆ
教科種目 国語 社会 数学 理科 英語 プログラミング
問合せ 06-6575-9957（16:00～22:00）
初期費用 16,200円～ **受講料** 10,800円～ **割引** 無
障がい 視 聴 言 肢 内 知 精 発 他
特徴

名称 ＬＡＰＳ　堀江教室
住所 西区南堀江４－１４－３－２Ｆ
教科種目 国語 社会 数学 理科 英語 パソコン（プログラミング）
問合せ 06-4301-7003（14:30～20:00）
初期費用 1,870円～ **受講料** 9,240円～ **割引** 無
障がい 視 聴 言 **肢** 内 知 精 **発** 他
特徴

名称 ルームルームとうげいきょうしつ
住所 西区南堀江１－１２－２ 東栄ビル４Ｆ
教科種目 陶芸スクール
問合せ 06-4390-6965（9:30～22:00）
初期費用 10,500円～ **受講料** 6,000円～ **割引** 無
障がい 視 聴 言 肢 内 知 精 発 他
特徴

名称 公文式　本田小前教室
住所 西区川口２－７－３ 島田ビル１０２
教科種目 国語 数学 英語
問合せ 06-6584-3200（15:00～20:00）
初期費用 0円～ **受講料** 8,100円～ **割引** 無
障がい 視 聴 言 肢 内 知 精 発 他
特徴

教室型（大阪市内）

名称 西川美穂音楽教室
住所 西区川口４－１－１６ 西川ビル４Ｆ
教科種目 バイオリン、ピアノ
問合せ 080-4011-4230（9:00～21:00）
初期費用 0円～ **受講料** 10,000円～ **割引** 無
障がい 視 聴 **言** 肢 内 知 精 発 他
特徴

名称 個別指導キャンパス　九条本田校
住所 西区本田２－７－２０ 山甚ビル２０５号・２０６号
教科種目 国語 社会 数学 理科 英語
問合せ 06-6357-2800（13:00～21:00）
初期費用 18,000円～ **受講料** 8,980円～ **割引** 無
障がい 視 聴 言 肢 内 知 精 発 他
特徴

名称 ＪＵＫＵペガサス　大阪西教室
住所 西区本田３－５－２９
教科種目 国語 社会 数学 理科 英語 ロボット教室
問合せ 06-6586-0019（15:00～21:00）
初期費用 0円～ **受講料** 10,000円～ **割引** 有
障がい 視 聴 言 肢 内 **知** 精 **発** 他
特徴

名称 ラボ知名パーティー
住所 西区本田２－４－１８
教科種目 英会話・英語劇の指導
問合せ 06-6581-2659（10:00～16:00）
初期費用 24,624円～ **受講料** 7,560円～ **割引** 有
障がい 視 聴 言 肢 内 知 精 発 他
特徴

名称 イオンカルチャークラブ　大阪ドームシティ店
住所 西区千代崎３－１３－１ イオンモール大阪ドームシティ２Ｆ
教科種目 ＪＫ－ＰＯＰカバーダンス、キッズキック空手、Ｋ－ＰＯＰ
問合せ 06-6584-2775（9:00～20:00）
初期費用 3,240円～ **受講料** 3,456円～ **割引** 無
障がい 視 聴 言 肢 内 知 精 発 **他**
特徴

名称 公文　九条書写教室
住所 西区千代崎２－８－６ グランツ千代崎２０１
教科種目 書写
問合せ 070-6922-9359（10:00～20:00）
初期費用 3,500円～ **受講料** 4,320円～ **割引** 無
障がい 視 聴 言 肢 内 知 精 発 他
特徴

名称 公文式　九条教室
住所 西区千代崎２－８－６
教科種目 国語 数学 英語
問合せ 070-6922-9359（10:00～20:00）
初期費用 0円～ **受講料** 8,100円～ **割引** 無
障がい 視 聴 言 肢 内 知 精 発 他
特徴

名称 個別指導塾スタンダード　イオンモール大阪ドームシティ教室
住所 西区千代崎３－１３－１ イオンモール大阪ドームシティ４Ｆ
教科種目 国語 社会 数学 理科 英語
問合せ 0120-747-818（15:00～22:00）
初期費用 0円～ **受講料** 12,868円～ **割引** 無
障がい 視 聴 言 肢 内 知 精 発 **他**
特徴

教室型（大阪市内）

名称 セイハ英語学院　イオンモール大阪ドームシティ教室
住所 西区千代崎３－１３－１ イオンモール大阪ドームシティ３Ｆ
教科種目 英語
問合せ 080-9456-9961（10:00～19:00）
初期費用 29,340円～　**受講料** 9,720円～　**割引** 有
障がい 視 聴 言 肢 内 知 精 発 他
特徴

名称 上三音楽教室
住所 西区境川１－４－３３ アキツビル１Ｆ
教科種目 ピアノ、エレクトーン、キーボード、ヴァイオリン、ギター、ベース、ウクレレ　フルート、サックス、トランペット、ヴォイス
問合せ 06-6583-2381（10:00～22:00）
初期費用 5,400円～　**受講料** 7,560円～　**割引** 無
障がい 視 聴 言 **肢** 内 知 精 発 他
特徴

名称 アオイ英語塾
住所 西区九条南２－２６－７
教科種目 英語 補習、受験、英検、ＥＬＴｉＳ、ＴＯＥＩＣ、ＴＯＥＦＬ、など英語専門塾
問合せ 06-6582-9626（14:00～21:00）
初期費用 12,000円～　**受講料** 8,500円～　**割引** 有
障がい 視 聴 言 肢 内 知 精 発 他
特徴

名称 学研　九条あひる教室
住所 西区九条南２－７－１７ 安田ビル１Ｆ
教科種目 国語 数学 英語 プログラミング
問合せ 070-6924-7951（10:00～19:00）
初期費用 5,400円～　**受講料** 8,640円～　**割引** 有
障がい 視 聴 言 肢 内 知 精 発 他
特徴

名称 俊英ゼミナール
住所 西区九条南３－２６－２
教科種目 国語 社会 数学 理科 英語
問合せ 06-6581-4027（17:00～21:50）
初期費用 8,640円～　**受講料** 12,420円～　**割引** 無
障がい 視 聴 言 肢 内 知 精 発 他
特徴 西区にある完全１：３の個別指導塾です。一人ひとりのレベルにあわせた授業をしています。質問しやすい環境ですので是非一度「俊英ゼミナール」無料体験にお越し下さい。

名称 セルフアップ英会話
住所 西区九条南３－３－１３
教科種目 英語 英語検定、定期テスト 英会話
問合せ 06-6556-6894（9:00～23:00）
初期費用 0円～　**受講料** 8,500円～　**割引** 無
障がい **視** 聴 言 **肢** **内** 知 精 発 他
特徴

名称 総合学習塾浜田塾
住所 西区九条南２－１６－７
教科種目 国語 社会 数学 理科 英語
問合せ 06-6584-4112（17:00～22:00）
初期費用 11,000円～　**受講料** 14,800円～　**割引** 有
障がい 視 聴 言 **肢** 内 **知** 精 **発** 他
特徴

名称 トモエ学園　九条校
住所 西区九条南２－２１－２
教科種目 国語 社会 数学 理科 英語
問合せ 06-6552-2551（14:00～21:00）
初期費用 42,000円～　**受講料** 18,000円～　**割引** 無
障がい 視 聴 言 肢 内 知 精 発 他
特徴

教室型（大阪市内）

名　称 とも塾
住　所 西区九条南２－３０－３
教科種目 国語 社会 数学 理科 英語
問合せ 06-6583-4770（13:00～21:00）
初期費用 2,000円～　**受講料** 13,000円～　**割　引** 有
障がい 視 聴 言 肢 内 知 精 発 他
特　徴 西区九条南の個別指導学習塾です。プロのベテラン講師が一人ひとりに合わせて丁寧に指導します。週１回１コマ９０分で２～３教科を選択できます。週２回で５教科可能です。

名　称 ベネッセの英語教室　ＢＥ　ｓｔｕｄｉｏ　フォレオ大阪ドームシティプラザ
住　所 西区九条南１－１２－３３ フォレオ大阪ドームシティ３階
教科種目 英語
問合せ 06-4706-5710（10:00～18:00）
初期費用 26,352円～　**受講料** 9,720円～　**割　引** 有
障がい 視 聴 言 肢 内 知 精 発 他
特　徴

名　称 立志會館　本部道場
住　所 西区九条南２－３０－１５ 境川ビル
教科種目 空手
問合せ 06-6581-0690（9:00～22:00）
初期費用 12,400円～　**受講料** 7,560円～　**割　引** 無
障がい 視 **聴** **言** 肢 **内** **知** **精** **発** 他
特　徴

名　称 ＥＸＴＲＥＭＥ　ＬＡＢＯ　ＱＯＯＯＰ
住　所 西区安治川１－１－３４
教科種目 ダンス（ロック・ガールズ・ヒップホップ・ブレイク・Ｋ－ＰＯＰ・サッカー・バスケット）、ダブルダッチ、アクロバット
問合せ 090-8221-3385（10:00～16:00）
初期費用 11,450円～　**受講料** 7,300円～　**割　引** 無
障がい 視 聴 言 肢 内 知 精 発 他
特　徴

名　称 ＥＣＣジュニア　九条教室
住　所 西区九条３－２０－１３－１０２号
教科種目 数学 英語 漢検、英検 英会話
問合せ 06-6582-2414（12:00～22:00）
初期費用 25,580円～　**受講料** 8,640円～　**割　引** 無
障がい 視 聴 言 肢 内 知 精 発 他
特　徴

名　称 イリエ音楽教室
住　所 西区九条２－１８－１７
教科種目 ピアノ
問合せ 080-3830-5176（8:00～21:00）
初期費用 15,120円～　**受講料** 10,800円～　**割　引** 有
障がい **視** 聴 言 肢 内 知 精 **発** 他
特　徴

名　称 ＳＤＳスズキダンススタジオ
住　所 西区九条１－１１－９ フロントリバービル５Ｆ
教科種目 社交ダンス、バレエ
問合せ 090-9613-4364（9:00～21:00）
初期費用 2,000円～　**受講料** 5,000円～　**割　引** 有
障がい **視** **聴** **言** **肢** 内 知 精 発 他
特　徴

名　称 Ｇｒｅｅｎ　Ｌｅａｖｅｓ英語教室
住　所 西区九条２－１７－１
教科種目 英語
問合せ 080-4018-2311（10:00～20:00）
初期費用 7,000円～　**受講料** 7,000円～　**割　引** 無
障がい 視 聴 言 肢 内 知 精 発 他
特　徴

教室型（大阪市内）

名称 ＥＣＣジュニア　波除教室
住所 港区波除３－４－１４ 中野ビル１Ｆ
教科種目 英語 英検、計算検定、漢検 英会話
問合せ 06-6583-7772（10:00～15:00）
初期費用 16,190円～　**受講料** 7,560円～　**割引** 無
障がい 視 聴 言 **肢** 内 知 精 発 他
特徴

名称 公文式　波除教室
住所 港区波除２－９－１６ ハイツフジ１０２号
教科種目 国語 数学 英語
問合せ 090-1915-3534（10:00～20:00）
初期費用 0円～　**受講料** 8,100円～　**割引** 無
障がい 視 聴 言 肢 内 知 精 発 他
特徴

名称 伸英塾
住所 港区波除２－６－２４
教科種目 国語 社会 数学 理科 英語
問合せ 06-6581-2919（17:00～22:00）
初期費用 0円～　**受講料** 13,000円～　**割引** 無
障がい 視 聴 言 肢 内 知 精 発 他
特徴

名称 類塾　弁天町駅前教室
住所 港区波除３－９－２ 弁天町駅前ビル２・３Ｆ
教科種目 国語 社会 数学 理科 英語
問合せ 06-6586-5655（14:00～21:00）
初期費用 20,000円～　**受講料** 6,500円～　**割引** 有
障がい 視 聴 言 肢 内 知 精 発 **他**
特徴 学校に代わる新しい教育の場【類塾】：最強勉強法とスピードで本能を刺激し、意欲と成績を上げる【本科】／５教科の枠を超えた現実課題を追求する【探求科】は無償

名称 ＳＳＳ進学教室　市岡高校前教室
住所 港区市岡元町２－１３－９
教科種目 国語 社会 数学 理科 英語
問合せ 06-6556-7698（11:00～20:00）
初期費用 18,360円～　**受講料** 8,532円～　**割引** 無
障がい **視** **聴** **言** **肢** **内** **知** **精** **発** 他
特徴

名称 公文式　市岡元町教室
住所 港区市岡元町２－１－２ イズモトビル１Ｆ
教科種目 国語 数学 英語 フランス語
問合せ 06-6583-5378（10:00～17:00）
初期費用 0円～　**受講料** 8,100円～　**割引** 無
障がい 視 聴 言 肢 内 知 精 発 他
特徴 自学自習の個人別学習で一人ひとりの可能性を追求します。スラスラできるところから学習をすすめ、高度な計算力、読解力、英語の力を身につけていく公文式の教室です。

名称 個別指導キャンパス　弁天町校
住所 港区市岡元町２－１６－１２ 日弘ビル２階２０１号
教科種目 国語 社会 数学 理科 英語
問合せ 06-6357-2800（13:00～21:00）
初期費用 18,000円～　**受講料** 8,980円～　**割引** 無
障がい 視 聴 言 肢 内 知 精 発 他
特徴

名称 ミマツ学習塾
住所 港区市岡元町１－６－５
教科種目 国語 社会 数学 理科 英語
問合せ 06-6582-2852（14:00～18:00）
初期費用 8,000円～　**受講料** 13,000円～　**割引** 無
障がい 視 聴 言 肢 内 知 精 発 他
特徴

教室型（大阪市内）

名　称 公文式　磯路教室
住　所 港区磯路３－１０－１８ ビルナ磯路
教科種目 国語 数学 英語
問合せ 090-2042-6096（15:30～20:00）
初期費用 0円～　**受講料** 8,100円～　**割　引** 無
障がい 視 聴 言 肢 内 知 精 発 他
特　徴 港区にある公文式教室です。「誉めて伸ばそう」をモットーにお子さんひとり一人に寄り添う丁寧な指導を心がけています。お問い合わせはＷＥＢ「公文磯路検索」で簡単です

名　称 個別指導キャンパス　朝潮橋校
住　所 港区磯路３－１９－１１ 磯路３丁目店舗１・２階
教科種目 国語 社会 数学 理科 英語
問合せ 06-6357-2800（13:00～21:00）
初期費用 18,000円～　**受講料** 8,980円～　**割　引** 無
障がい 視 聴 言 肢 内 知 精 発 他
特　徴

名　称 個別指導ホールド学院　弁天町校
住　所 港区磯路２－１９－２４ 三石ビル２階
教科種目 国語 社会 数学 理科 英語
問合せ 06-6571-8852（13:00～22:00）
初期費用 5,000円～　**受講料** 9,396円～　**割　引** 有
障がい 視 聴 言 肢 内 知 精 発 他
特　徴

名　称 進学塾リアライズ　港校
住　所 港区磯路２－１－２１ 森ビル３Ｆ
教科種目 国語 社会 数学 理科 英語 高校進学
問合せ 06-6573-4119（14:00～17:00）
初期費用 20,000円～　**受講料** 19,000円～　**割　引** 無
障がい 視 聴 言 肢 内 知 精 **発** **他**
特　徴

名　称 明光義塾　港教室
住　所 港区磯路２－１９－２５ タイコービル２０１号
教科種目 国語 社会 数学 理科 英語
問合せ 06-6577-2850（14:00～21:00）
初期費用 0円～　**受講料** 14,580円～　**割　引** 無
障がい 視 聴 言 肢 内 知 精 発 他
特　徴

名　称 ＳＳＳ進学教室　朝潮橋教室
住　所 港区夕凪２－１７－６
教科種目 国語 社会 数学 理科 英語
問合せ 06-6585-9868（11:00～20:00）
初期費用 18,360円～　**受講料** 8,532円～　**割　引** 無
障がい **視** **聴** **言** **肢** **内** **知** **精** **発** 他
特　徴

名　称 進学塾ＦｏｕｒＳ
住　所 港区夕凪２－１１－８　１階Ｂ
教科種目 国語 社会 数学 理科 英語
問合せ 050-5329-3616（16:00～22:00）
初期費用 19,000円～　**受講料** 5,000円～　**割　引** 有
障がい 視 聴 言 肢 内 知 精 発 他
特　徴

名　称 スクールＩＥ　夕凪校
住　所 港区夕凪２－１８－４ 西森ビル２Ｆ
教科種目 国語 社会 数学 理科 英語
問合せ 06-6599-2085（14:00～20:00）
初期費用 4,432円～　**受講料** 16,210円～　**割　引** 有
障がい 視 聴 言 肢 内 知 精 **発** 他
特　徴

教室型（大阪市内）

名称 学び舎ｆｉｔ
住所 港区夕凪２－２－２０
教科種目 国語 社会 数学 理科 英語 速読
問合せ 090-8166-9328（14:00～22:00）
初期費用 32,400円～ **受講料** 11,800円～ **割引** 無
障がい 視 聴 言 肢 内 知 精 発 他
特徴

名称 港南Ｆ．Ｃ．
住所 港区田中３－１－４０ 八幡屋公園多目的広場他
教科種目 サッカー
問合せ 090-1969-7567（10:00～16:00）
初期費用 32,400円～ **受講料** 8,000円～ **割引** 有
障がい 視 聴 言 肢 内 知 精 **発** 他
特徴

名称 丸善インテックアリーナ大阪スポーツ教室
住所 港区田中３－１－４０
教科種目 卓球・ヒップホップダンス・チアダンス・バスケットボール
問合せ 06-6576-0800（9:00～21:00）
初期費用 0円～ **受講料** 6,000円～ **割引** 無
障がい 視 聴 言 肢 内 知 精 発 **他**
特徴

名称 丸善インテック大阪プール水泳教室
住所 港区田中３－１－２０
教科種目 水泳の教室
問合せ 06-6571-2010（9:00～21:00）
初期費用 0円～ **受講料** 4,200円～ **割引** 無
障がい 視 聴 **言** 肢 内 知 精 発 他
特徴

名称 みなと塾　田中教室
住所 港区田中２－５－１１ 田中会館　老人憩の家
教科種目 数学 英語
問合せ 0120-555-202（13:00～22:00）
初期費用 0円～ **受講料** 10,000円～ **割引** 無
障がい 視 聴 言 肢 内 知 精 発 他
特徴 港区役所が主催で、家庭教師のトライが運営している塾になります。塾代助成カードを利用すると無料で参加できます。基礎学力向上を目的とした個別学習指導教室です。

名称 アイアイキッズ大阪ベイ
住所 港区弁天１－２－２ ＯＲＣ２００　２番街８階
教科種目 英語 Ｎａｔｉｖｅ講師とアクティビティ（クッキング、サイエンス、体育館遊びなど）を通して学ぶ英会話
問合せ 06-6573-6767（10:00～17:00）
初期費用 31,860円～ **受講料** 14,040円～ **割引** 無
障がい 視 聴 言 肢 内 知 精 発 他
特徴

名称 エフォート学院
住所 港区弁天３－１４－８ 西村ビル４Ｆ
教科種目 国語 社会 数学 理科 英語
問合せ 06-6572-8009（10:00～22:00）
初期費用 40,000円～ **受講料** 18,000円～ **割引** 無
障がい 視 聴 言 **肢** 内 知 精 発 他
特徴

名称 公文式　弁天教室
住所 港区弁天１－６－２７
教科種目 国語 数学 英語
問合せ 080-6148-2076（10:00～20:00）
初期費用 0円～ **受講料** 8,100円～ **割引** 無
障がい 視 聴 言 肢 内 知 精 発 他
特徴

教室型（大阪市内）

名称 公文　弁天会館書写教室
住所 港区弁天１－４－１４
教科種目 書写（かき方、ペン習字、筆ペン、毛筆）
問合せ 090-1712-4047（9:00～20:00）
初期費用 3,500円～　**受講料** 4,320円～　**割引** 無
障がい 視 聴 言 肢 内 知 精 発 他
特徴

名称 小学館アカデミー　弁天町教室
住所 港区弁天１－２－４－２００ オーク２番街
教科種目 国語 社会 数学 理科 英語
問合せ 0120-415-861（9:30～17:30）
初期費用 17,280円～　**受講料** 9,180円～　**割引** 無
障がい 視 聴 言 肢 内 知 精 発 他
特徴

名称 ｓｏｌｅｉｌ（ソレイユ）
住所 港区弁天１－３－１３－２００７
教科種目 国語 社会 数学 理科 英語
問合せ 090-5141-4337（10:00～17:00）
初期費用 0円～　**受講料** 8,800円～　**割引** 無
障がい 視 聴 言 肢 内 知 精 発 他
特徴

名称 ＥＣＣジュニア　南市岡３丁目教室
住所 港区南市岡３－２－１０
教科種目 英語 英会話
問合せ 080-6155-6306（8:00～21:00）
初期費用 25,580円～　**受講料** 8,640円～　**割引** 無
障がい 視 聴 言 肢 内 知 精 発 他
特徴

名称 ＥｎｇｌｉｓＨｏｌｉｃ
住所 港区南市岡３－５－２３
教科種目 英語 英会話
問合せ 090-6066-0405（10:00～20:00）
初期費用 5,000円～　**受講料** 10,000円～　**割引** 無
障がい **視** 聴 言 **肢** **内** 知 精 発 他
特徴

名称 京進スクール・ワン　市岡教室
住所 港区南市岡３－１１－２ エレガンスシェルパートⅡ２０１号
教科種目 国語 社会 数学 理科 英語
問合せ 06-6586-5191（14:00～21:30）
初期費用 21,600円～　**受講料** 18,659円～　**割引** 有
障がい 視 聴 言 肢 内 知 精 発 他
特徴

名称 剛斗舘
住所 港区南市岡３－２－５
教科種目 柔道・柔術・ヨガ・野球の指導
問合せ 06-4393-8892（8:00～20:30）
初期費用 14,700円～　**受講料** 7,560円～　**割引** 有
障がい 視 聴 言 肢 内 知 精 発 他
特徴 港区で屈指の柔道場。必修課程の柔道を基礎から学べ、黒帯も習得可。優秀な指導者が実践的な指導を行います。冷暖房や男女更衣室も完備。整骨院併用でケガの対応も万全です

名称 アップ学習会　弁天町教室
住所 港区市岡１－１－２７ スパビル２階
教科種目 国語 社会 数学 理科 英語
問合せ 0120-65-3131（13:00～21:30）
初期費用 25,380円～　**受講料** 8,640円～　**割引** 有
障がい 視 聴 言 肢 内 知 精 発 **他**
特徴 夢を応援して笑顔にする塾「個別指導アップ学習会」。私たちは一人ひとりの夢や目標を応援することで、生徒・保護者の笑顔あふれる教室づくりを目指しています。

教室型(大阪市内)

名称 ＥＣＣジュニア　市岡３丁目教室
住所 港区市岡３－１１－９
教科種目 数学 英語 英会話、漢字
問合せ 090-8536-2237（9:00～22:00）
初期費用 25,580円～　**受講料** 8,640円～　**割引** 無
障がい 視 聴 言 肢 内 知 精 発 他
特徴

名称 ＩＴＴＯ個別指導学院　市岡校
住所 港区市岡１－２８－１８ 港区商協ビル２Ｆ
教科種目 国語 社会 数学 理科 英語
問合せ 06-6575-5139（14:00～22:00）
初期費用 25,920円～　**受講料** 10,800円～　**割引** 有
障がい 視 聴 言 肢 内 知 精 発 他
特徴

名称 大阪堀江ボーイズ
住所 港区市岡２－１５－１７
教科種目 野球
問合せ 080-4021-1044（9:00～21:00）
初期費用 50,750円～　**受講料** 12,000円～　**割引** 無
障がい 視 聴 言 肢 内 知 精 発 他
特徴

名称 開成教育セミナー　弁天町教室
住所 港区市岡１－５－２４ 小来田ビル２階
教科種目 国語 社会 数学 理科 英語
問合せ 06-6573-7600（16:00～20:00）
初期費用 10,800円～　**受講料** 18,900円～　**割引** 有
障がい 視 聴 言 肢 内 知 精 発 他
特徴

名称 GOTTGYM
住所 港区市岡１－１１－４
教科種目 個別による筋力トレーニング・体幹トレーニング指導
問合せ 06-6573-3955（8:00～20:30）
初期費用 0円～　**受講料** 10,000円～　**割引** 無
障がい 視 聴 言 肢 内 知 精 発 他
特徴 筋トレの知識と正しいやり方を身につけて、競技のスキルを上げてみませんか？ただの肉体改造でも大丈夫です。元プロ野球選手のトレーナーが個別指導をいたします。

名称 個別指導学院フリーステップ　弁天町教室
住所 港区市岡１－２８－１８ 区商協ビル１階
教科種目 国語 社会 数学 理科 英語
問合せ 06-6573-7601（16:00～20:00）
初期費用 10,800円～　**受講料** 16,740円～　**割引** 有
障がい 視 聴 言 肢 内 知 精 発 他
特徴

名称 ＢＥ　ｓｔｕｄｉｏ　市岡会館教室
住所 港区市岡１－６－３１ 市岡会館
教科種目 英語
問合せ 0120-815-896（10:00～18:00）
初期費用 14,040円～　**受講料** 7,560円～　**割引** 無
障がい 視 聴 言 肢 内 知 精 発 他
特徴

名称 マスタリー進学セミナー　本校教室
住所 港区市岡１－４－２４
教科種目 国語 社会 数学 理科 英語
問合せ 0120-16-1119（16:00～22:00）
初期費用 20,000円～　**受講料** 19,000円～　**割引** 有
障がい 視 聴 言 肢 内 知 精 発 他
特徴

教室型（大阪市内）

名称 みなとセントラルスイミングスクール
住所 港区市岡１－５－３
教科種目 スイミングスクール、体育スクール、フィットネス
問合せ 06-6571-3344（10:00～20:00）
初期費用 540円～ **受講料** 3,780円～ **割引** 無
障がい 視 聴 言 肢 内 知 精 発 他
特徴

名称 関西スタディ学院　八幡屋教室
住所 港区八幡屋２－３－９　２Ｆ
教科種目 国語 社会 数学 理科 英語
問合せ 06-6599-0180（17:00～21:00）
初期費用 0円～ **受講料** 12,600円～ **割引** 無
障がい 視 聴 言 肢 内 知 精 発 **他**
特徴

名称 公文式　八幡屋教室
住所 港区八幡屋１－１３－１０－八幡屋ビル２Ｆ
教科種目 国語 数学 英語
問合せ 06-6777-8101（9:00～22:00）
初期費用 0円～ **受講料** 8,100円～ **割引** 無
障がい 視 聴 言 肢 **内** **知** 精 **発** 他
特徴

名称 吉田宗鎮ダンススタジオ
住所 港区八幡屋２－１－２　２Ｆ
教科種目 社交ダンス
問合せ 06-6573-2996（13:00～19:00）
初期費用 3,000円～ **受講料** 5,000円～ **割引** 有
障がい 視 聴 言 肢 内 知 精 発 他
特徴

名称 ＲＯＭ＆ＲＡＭパソコン教室　朝潮橋校
住所 港区八幡屋１－２－７
教科種目 パソコン教室
問合せ 06-6576-4270（10:00～17:00）
初期費用 9,450円～ **受講料** 9,720円～ **割引** 無
障がい 視 聴 言 肢 内 知 精 発 他
特徴

名称 川尻進学教室
住所 港区池島１－２－１２
教科種目 国語 社会 数学 理科 英語
問合せ 06-6572-8139（10:00～12:00）
初期費用 12,000円～ **受講料** 19,000円～ **割引** 有
障がい 視 聴 言 肢 内 知 精 発 他
特徴

名称 川尻速算塾
住所 港区池島１－２－１２
教科種目 そろばん
問合せ 06-6572-8139（15:00～18:30）
初期費用 6,200円～ **受講料** 6,000円～ **割引** 有
障がい 視 聴 言 **肢** 内 知 精 発 他
特徴

名称 ＥＣＣベストワン　朝潮橋校
住所 港区三先２－１３－１４ パルテール朝潮橋１Ｆ
教科種目 国語 社会 数学 理科 英語 英検
問合せ 06-7493-3473（14:00～21:00）
初期費用 21,600円～ **受講料** 16,500円～ **割引** 無
障がい **視** **聴** **言** **肢** **内** **知** **精** **発** 他
特徴

教室型（大阪市内）

名称	公文式　朝潮橋駅前教室
住所	港区三先２－１３－２１ マキビル２Ｆ
教科種目	国語 数学 英語
問合せ	06-6577-8359（10:00～19:00）
初期費用	0円～
受講料	8,100円～
割引	無
障がい	視 聴 言 肢 内 知 精 発 他
特徴	

名称	グリーンスウォード学院
住所	港区三先２－１３－１ アットイージービル２Ｆ
教科種目	国語 社会 数学 理科 英語
問合せ	06-6575-3951（13:00～22:00）
初期費用	12,960円～
受講料	10,800円～
割引	無
障がい	視 聴 言 肢 内 知 精 発 他
特徴	

名称	個別指導ホールド学院　朝潮橋校
住所	港区三先２－１－２０ 新ミナトビル２０１
教科種目	国語 社会 数学 理科 英語
問合せ	06-6573-2135（13:00～22:00）
初期費用	5,000円～
受講料	9,396円～
割引	有
障がい	視 聴 言 肢 内 知 精 発 他
特徴	

名称	築ゼミ
住所	港区三先２－１３－２４ チアフレジデンス港堀２階
教科種目	国語 社会 数学 理科 英語
問合せ	06-6571-4119（15:00～21:00）
初期費用	10,000円～
受講料	20,000円～
割引	無
障がい	視 聴 言 肢 内 知 精 発 他
特徴	

名称	パスレル
住所	港区三先２－１４－１　２階
教科種目	国語 社会 数学 理科 英語
問合せ	06-6567-9592（14:00～22:00）
初期費用	5,400円～
受講料	7,560円～
割引	有
障がい	視 聴 言 肢 内 知 精 **発** 他
特徴	パスレルでは、集団と個別を併用もできる進学塾『クレアトゥール』幼児～成人対応の英会話『ちゃたぁぼっくす』漫画家指導のイラスト教室『キューダス』を無料体験中！

名称	クオリア
住所	港区港晴２－１－Ａ－７　（大阪市住宅協会八幡屋住宅）
教科種目	国語 社会 数学 理科 英語
問合せ	06-6573-9805（17:00～21:00）
初期費用	0円～
受講料	8,000円～
割引	有
障がい	視 聴 言 肢 内 知 精 発 他
特徴	



教室型（大阪市内）

名称 WEアクターズスクール
住所 大正区三軒家西１－１４－２２
教科種目 ボーカルレッスン、モデルレッスン、ヨガ、ピラティス、ハワイアンフラ、ＪＡＺＺ、ＨＩＰＨＯＰ
問合せ 06-6553-1200（13:00～17:00）
初期費用 10,000円～ **受講料** 5,400円～ **割引** 有
障がい 視 聴 言 肢 内 知 精 発 他
特徴

名称 第一ゼミナール　大正駅前校
住所 大正区三軒家西１－２－７ 石原ビル２Ｆ
教科種目 国語 社会 数学 理科 英語
問合せ 06-6553-8140（13:30～17:00）
初期費用 16,200円～ **受講料** 9,612円～ **割引** 無
障がい 視 聴 言 肢 内 知 精 発 他
特徴

名称 泉尾英数塾　三軒家校
住所 大正区三軒家東４－６－１４
教科種目 国語 社会 数学 理科 英語
問合せ 06-6553-1501（14:00～19:00）
初期費用 39,000円～ **受講料** 17,000円～ **割引** 有
障がい 視 聴 言 肢 内 知 精 発 他
特徴

名称 開成教育セミナー　大正教室
住所 大正区三軒家東４－１６－１８ 大忠ビル２階
教科種目 国語 社会 数学 理科 英語
問合せ 06-6556-5670（16:00～20:00）
初期費用 10,800円～ **受講料** 18,900円～ **割引** 有
障がい 視 聴 言 肢 内 知 精 発 他
特徴

名称 公文式　大正三軒家教室
住所 大正区三軒家東５－４－１３ 和田ビル３号館１０２号
教科種目 国語 数学 英語
問合せ 090-8212-5171（14:00～19:00）
初期費用 0円～ **受講料** 8,100円～ **割引** 無
障がい 視 聴 言 肢 内 知 精 発 他
特徴

名称 個別指導学院フリーステップ　大正教室
住所 大正区三軒家東５－５－２３ 大正ビル１階１０１号
教科種目 国語 社会 数学 理科 英語
問合せ 06-6551-6611（16:00～20:00）
初期費用 10,800円～ **受講料** 16,740円～ **割引** 有
障がい 視 聴 言 肢 内 知 精 発 他
特徴

名称 中尾学習塾
住所 大正区三軒家東５－１２－１
教科種目 国語 社会 数学 理科 英語
問合せ 06-6554-9686（16:00～22:00）
初期費用 25,000円～ **受講料** 21,000円～ **割引** 有
障がい 視 聴 言 肢 内 **知** 精 **発** 他
特徴 大正区で集団、個別指導両方ある学習塾です。２４年連続私立高校合格達成し、６７１名の卒塾生達が夢に向かってがんばってくれています。１０名の講師が君を待ってます。

名称 前田学習塾　大正本校
住所 大正区三軒家東５－６－７ 和田ビル１Ｆ
教科種目 国語 社会 数学 理科 英語
問合せ 06-6551-6295（15:00～22:00）
初期費用 17,100円～ **受講料** 14,500円～ **割引** 有
障がい 視 聴 言 肢 内 知 精 発 他
特徴

教室型（大阪市内）

名称 ＩＴＴＯ個別指導学院　大正千島校
住所 大正区千島３－１４－１９
教科種目 国語 社会 数学 理科 英語
問合せ 06-6556-0128（16:00～22:00）
初期費用 29,160円～　**受講料** 7,990円～　**割引** 有
障がい 視 **聴** 言 肢 **内** 知 精 **発** 他
特徴

名称 ＡＢｃｌａｓｓ
住所 大正区千島１－２３－１３６
教科種目 英語
問合せ 06-6556-9919（10:00～20:00）
初期費用 0円～　**受講料** 4,500円～　**割引** 有
障がい 視 聴 言 肢 内 知 精 発 他
特徴 小中学生が対象です。少人数制の楽しい英語塾です。学校の教科書に基づいたレッスンとともに英語検定にも対応しています。週１回コース／２回コースなどお選び頂けます。

名称 小学館アカデミー　大正区役所前教室
住所 大正区千島３－４－１ 更科ビル３Ｆ
教科種目 国語 社会 数学 理科 英語
問合せ 0120-415-861（9:30～17:30）
初期費用 17,280円～　**受講料** 9,180円～　**割引** 無
障がい 視 聴 言 肢 内 知 精 発 他
特徴

名称 千島体育館　剣道教室
住所 大正区千島２－７－９３ 千島体育館
教科種目 剣道
問合せ 06-6553-7800（9:00～21:00）
初期費用 0円～　**受講料** 7,000円～　**割引** 無
障がい 視 聴 言 肢 内 知 精 発 他
特徴

名称 明光義塾　大正区役所前教室
住所 大正区千島３－１３－２１ シエール千島３０６
教科種目 国語 社会 数学 理科 英語
問合せ 06-6319-9993（15:00～20:30）
初期費用 21,600円～　**受講料** 14,040円～　**割引** 有
障がい 視 **聴** 言 肢 **内** **知** **精** **発** 他
特徴 『振り返り授業』を行なっています。授業の内容“生徒自身が話す＆書く”ことで、やりっぱなしを防ぎます。英語のリスニングや、理科・社会のタブレット授業も好評です！

名称 ＭＥＳＳＥ大正ＦＣ　Ｕ－１５
住所 大正区千島１－１－４１
教科種目 フットサルクラブ
問合せ 06-6551-3966（13:00～22:00）
初期費用 12,000円～　**受講料** 11,000円～　**割引** 無
障がい 視 聴 言 肢 内 知 精 発 他
特徴

名称 公文　千島第２コーポ書写教室
住所 大正区小林東２－２－５ 千島第２コーポ集会所
教科種目 書写（ペン習字、かきかた、筆ペン、毛筆）
問合せ 090-4274-0563（10:00～20:00）
初期費用 3,500円～　**受講料** 4,320円～　**割引** 有
障がい 視 聴 言 **肢** 内 知 精 **発** **他**
特徴 大正区にある公文書写教室です。ペン習字・かきかた・筆ペン・毛筆の４教科から選べるプログラム教材で学習します。始めませんか、くもんで書写を。お気軽にお越し下さい。

名称 公文式　小林教室
住所 大正区小林東１－１－１４
教科種目 国語 数学 英語
問合せ 06-6554-3433（12:00～21:00）
初期費用 0円～　**受講料** 8,100円～　**割引** 無
障がい 視 聴 言 肢 内 **知** 精 **発** 他
特徴

教室型（大阪市内）

名　称 つつじ塾
住　所 大正区小林東３－２３－５
教科種目 国語 数学 英語
問合せ 0120-555-202（13:00～22:00）
初期費用 0円～　**受講料** 10,000円～　**割　引** 無
障がい 視 聴 言 肢 内 知 精 発 他
特　徴 大正区役所が主催で、家庭教師のトライが運営している塾になります。塾代助成カードを利用すると無料で参加できます。基礎学力向上を目的とした個別学習指導教室です。

名　称 平尾塾教育グループ　小林教室
住　所 大正区小林東３－２３－２６－２Ｆ
教科種目 国語 社会 数学 理科 英語
問合せ 06-6553-0378（9:00～23:30）
初期費用 17,500円～　**受講料** 10,000円～　**割　引** 無
障がい 視 聴 言 肢 内 知 精 発 他
特　徴 大正区にある中３専門の特訓塾で、手作り教材にこだわり「基礎力養成から高校入試対策」までを中３の１年間で徹底指導して５５年の塾。中３生になればぜひ「平尾塾」へ！！

名　称 ＳＣサクセス教育ゼミ
住　所 大正区平尾４－２０－１７ シャルマンビル１Ｆ
教科種目 国語 社会 数学 理科 英語
問合せ 06-6556-3667（15:00～22:00）
初期費用 17,100円～　**受講料** 14,500円～　**割　引** 有
障がい 視 聴 言 肢 内 知 精 発 他
特　徴

名　称 金城塾
住　所 大正区平尾５－１１－２ シャルマン平尾２階
教科種目 国語 社会 数学 理科 英語
問合せ 090-2017-7248（10:00～15:00）
初期費用 18,000円～　**受講料** 15,000円～　**割　引** 無
障がい 視 聴 言 肢 内 知 精 発 他
特　徴

名　称 公文式　平尾サンクス教室
住　所 大正区平尾５－１０－１７ 平尾サンクスホール３Ｆ
教科種目 国語 数学 英語
問合せ 070-5346-3458（15:00～20:00）
初期費用 0円～　**受講料** 8,100円～　**割　引** 無
障がい 視 聴 言 肢 内 知 精 発 他
特　徴

名　称 大阪国公立ゼミナール
住　所 大正区南恩加島６－１６－１１
教科種目 国語 社会 数学 理科 英語
問合せ 06-6555-7104（12:00～22:00）
初期費用 14,000円～　**受講料** 16,000円～　**割　引** 有
障がい 視 聴 言 肢 内 知 精 発 他
特　徴 創立３０周年を迎え『全員合格のオリジナルシステム完成』で毎年塾生を全員高校入試に合格させています。教育大付属・高津・住吉・清水谷・市岡等が主な合格校です。

名　称 公文式　大運橋教室
住　所 大正区南恩加島３－２０－２１
教科種目 国語 数学 英語
問合せ 090-7361-4004（10:00～19:00）
初期費用 0円～　**受講料** 8,100円～　**割　引** 無
障がい 視 **聴** 言 肢 内 知 精 **発** 他
特　徴

名　称 ＥＣＣジュニア　鶴町教室
住　所 大正区鶴町２－１８－２
教科種目 英語 英会話、漢検
問合せ 06-6553-7568（9:00～15:00）
初期費用 25,580円～　**受講料** 8,640円～　**割　引** 有
障がい 視 聴 言 肢 内 知 精 発 他
特　徴

教室型(大阪市内)

名称 塾・２１世紀ゼミ
住所 大正区鶴町３－１０－２２
教科種目 国語 社会 数学 理科 英語
問合せ 06-6553-3724（17:00～22:00）
初期費用 5,000円～ **受講料** 16,000円～ **割引** 無
障がい 視 聴 言 肢 内 知 精 発 他
特徴 塾・２１世紀ゼミは、一人一人の解答手順の相違・理解状況・到達度をその都度細部に渡り確認する徹底した少数精鋭主義です。旺盛な挑戦意欲を持つ塾生を歓迎致します。

名称 浪速ボーイズ
住所 大正区鶴町３－２７ 鶴浜緑地運動場他
教科種目 硬式野球
問合せ 090-8931-8949（9:00～20:00）
初期費用 38,000円～ **受講料** 12,000円～ **割引** 有
障がい 視 **聴** **言** 肢 内 知 精 発 他
特徴

名称 毎日個別進学特訓塾６－Ｄａｙｓ
住所 大正区鶴町１－１４－１０
教科種目 国語 社会 数学 理科 英語
問合せ 06-6554-2659（16:00～21:00）
初期費用 26,000円～ **受講料** 16,000円～ **割引** 無
障がい 視 聴 言 肢 内 知 精 発 他
特徴

名称 野球塾Ｔｈｉｎｋ
住所 大正区鶴町３－２７ 鶴浜緑地運動場（他　大正スポーツセンター）
教科種目 野球の指導
問合せ 06-7713-1491（10:00～17:00）
初期費用 10,000円～ **受講料** 8,640円～ **割引** 有
障がい 視 **聴** **言** 肢 **内** 知 精 発 他
特徴

名称 ＥＣＣジュニア　泉尾２丁目教室
住所 大正区泉尾２－１５－１５
教科種目 英語 英検 英会話
問合せ 06-7165-3472（8:00～20:00）
初期費用 25,580円～ **受講料** 8,640円～ **割引** 無
障がい 視 聴 言 **肢** 内 知 精 発 他
特徴 大正区泉尾にあるＥＣＣジュニア教室です。中学生コースでは、会話練習に加え、文法学習、単語、英文音読練習等、英会話習得に必要な、話す聞く読む書くの４技能を育てます

名称 ＥＣＣジュニア　大正通永楽橋教室
住所 大正区泉尾３－２－２ 永楽ハイツ２０２
教科種目 英語 英会話
問合せ 06-4395-5740（10:00～20:00）
初期費用 25,580円～ **受講料** 8,640円～ **割引** 有
障がい 視 聴 言 肢 内 知 精 発 他
特徴

名称 池田塾
住所 大正区泉尾５－９－２３
教科種目 国語 社会 数学 理科 英語
問合せ 090-6824-0174（16:00～21:00）
初期費用 0円～ **受講料** 8,000円～ **割引** 無
障がい 視 聴 言 肢 内 知 精 発 他
特徴 大正区泉尾の自宅にて２５年以上続けている個別指導の個人塾です。個人塾ならではの低価格でアットホームな通いやすい塾です。随時無料体験受付してます。

名称 公文式　いずお教室
住所 大正区泉尾３－１４－９ 大輝ビル２Ｆ
教科種目 国語 数学 英語
問合せ 090-3860-3497（10:00～20:00）
初期費用 0円～ **受講料** 8,100円～ **割引** 無
障がい 視 聴 言 肢 内 知 精 発 他
特徴

教室型（大阪市内）

名称 個別指導いしき
住所 大正区泉尾４－１７－７ 伊敷マンション１Ｆ
教科種目 国語 社会 数学 理科 英語 プログラミング
問合せ 06-6606-9956（14:00～21:30）
初期費用 5,000円～ **受講料** 10,800円～ **割引** 有
障がい 視 聴 言 肢 内 知 精 発 他
特徴

名称 個別指導キャンパス　大正泉尾校
住所 大正区泉尾２－１３－７ アミティ泉尾１階
教科種目 国語 社会 数学 理科 英語
問合せ 06-6357-2800（13:00～21:00）
初期費用 18,000円～ **受講料** 8,980円～ **割引** 無
障がい 視 聴 言 肢 内 知 精 発 他
特徴

名称 個別指導Ｂｅｓｔ　Ｃｏａｃｈ
住所 大正区泉尾２－１－４
教科種目 国語 社会 数学 理科 英語
問合せ 06-6552-0222（15:00～17:00）
初期費用 4,000円～ **受講料** 12,000円～ **割引** 有
障がい 視 聴 言 肢 内 知 精 発 他
特徴

名称 個別指導ホールド学院　大正泉尾校
住所 大正区泉尾２－３－７　１階
教科種目 国語 社会 数学 理科 英語
問合せ 06-6573-2135（15:00～21:00）
初期費用 5,000円～ **受講料** 9,396円～ **割引** 有
障がい 視 聴 言 肢 内 **知** 精 **発** 他
特徴

名称 Ｇｃｅ英会話　大正教室
住所 大正区泉尾２－１３－２０－２Ｆ 泉尾北老人憩いの家
教科種目 英語 英検 英会話
問合せ 06-6476-9954（10:00～21:00）
初期費用 8,000円～ **受講料** 8,500円～ **割引** 有
障がい 視 聴 言 肢 内 知 精 発 他
特徴

名称 進学塾一成
住所 大正区泉尾３－１４－４－２０１
教科種目 国語 社会 数学 理科 英語
問合せ 06-6553-6997（16:00～21:00）
初期費用 8,000円～ **受講料** 16,000円～ **割引** 無
障がい 視 聴 言 肢 内 知 精 発 他
特徴 大正区にある少人数制の学習塾です。生徒一人ひとり対応した授業を行っています。

名称 進学塾リアライズ　大正校
住所 大正区泉尾５－３－２ ダイカビル３Ｆ
教科種目 国語 社会 数学 理科 英語 高校進学
問合せ 06-6553-4119（14:00～17:00）
初期費用 20,000円～ **受講料** 19,000円～ **割引** 無
障がい 視 聴 言 肢 内 知 精 **発** **他**
特徴

名称 大正リトル・シニア
住所 大正区泉尾４－２１ 泉尾公園グランド
教科種目 野球
問合せ 090-2116-6260（9:00～20:00）
初期費用 97,772円～ **受講料** 21,300円～ **割引** 有
障がい 視 聴 **言** 肢 内 **知** 精 発 他
特徴 チームの合言葉は、「全国制覇！！」関西一の練習量を誇り、高い志を持って日々の活動をがんばっています。※卒団生は、多数各高校にて活躍し甲子園出場目指しています。

教室型（大阪市内）

名称	トモエ学園　本部教室
住所	大正区泉尾３－１５－８
教科種目	国語 社会 数学 理科 英語
問合せ	06-6552-2551（14:00～21:30）
初期費用	20,000円～
受講料	10,000円～
割引	無
障がい	視 聴 言 肢 内 知 精 発 他
特徴	

名称	中島ピアノ教室
住所	大正区泉尾２－１０－７
教科種目	ピアノ、リトミック、ソルフェージュ
問合せ	090-7754-7779（9:00～21:00）
初期費用	0円～
受講料	6,500円～
割引	無
障がい	**視** **聴** **言** **肢** **内** **知** **精** **発** 他
特徴	大正区にあるピアノ教室です。弾きたい曲を、ご自身のペースで進めます。ピアノだけでなく、リコーダーや歌、音楽のテスト対策も行います。お気軽にご相談ください。

名称	明光義塾　大正教室
住所	大正区泉尾１－２－６ 宇佐美ビル１Ｆ
教科種目	国語 社会 数学 理科 英語
問合せ	06-6551-0707（15:00～20:30）
初期費用	21,600円～
受講料	14,040円～
割引	有
障がい	視 **聴** 言 肢 **内** **知** **精** **発** 他
特徴	オリジナルのスケジュール帳を使い、目標管理を徹底しています。自分の成長を自分の目で確認して、成績とやる気もＵＰ。勉強の力だけでなく自己管理も身に付きます。

名称	マリンテニスパーク・北村テニススクール
住所	大正区北村３－３－７０
教科種目	テニススクール（硬式、ソフトテニス）
問合せ	06-6555-6161（8:30～21:00）
初期費用	0円～
受講料	6,915円～
割引	有
障がい	視 聴 言 肢 内 知 精 発 **他**
特徴	

名称	公文式　大正千島教室
住所	大正区北恩加島１－１－１
教科種目	国語 数学 英語
問合せ	06-6553-6715（15:00～21:00）
初期費用	0円～
受講料	8,100円～
割引	無
障がい	視 聴 言 肢 **内** **知** 精 **発** 他
特徴	



教室型（大阪市内）

名称 圧倒的個別塾
住所 天王寺区上本町６－２－２２ 山崎製錬ビル３階
教科種目 国語 社会 数学 理科 英語 小論文
問合せ 06-4305-7766（13:00～21:00）
初期費用 32,400円～ **受講料** 45,360円～ **割引** 有
障がい 視 聴 言 肢 内 知 精 発 他
特徴

名称 ＥＣＣベストワン　上本町夕陽丘校
住所 天王寺区上本町８－４－１７－２０１
教科種目 国語 社会 数学 理科 英語
問合せ 06-6776-0035（14:00～22:00）
初期費用 21,600円～ **受講料** 17,820円～ **割引** 無
障がい 視 **聴** **言** **肢** 内 **知** **精** **発** 他
特徴

名称 極真会館　大阪なにわ支部　天王寺道場
住所 天王寺区上本町９－３－２ 夕陽丘レジテンスマンション２階
教科種目 空手
問合せ 06-6773-0273（10:00～16:00）
初期費用 16,000円～ **受講料** 8,000円～ **割引** 有
障がい **視** **聴** **言** **肢** **内** 知 精 発 他
特徴

名称 公文式　五条教室
住所 天王寺区上本町９－１－１２ セントファミーユ夕陽丘２Ｆ
教科種目 国語 数学 英語
問合せ 090-8526-5991（10:00～20:00）
初期費用 0円～ **受講料** 8,100円～ **割引** 無
障がい 視 聴 言 肢 内 知 精 発 他
特徴

名称 公文式　真田山ＷＥＳＴ教室
住所 天王寺区上本町１－２－１１ 北島ビル１Ｆ
教科種目 国語 数学 英語
問合せ 070-2280-3780（9:00～21:00）
初期費用 0円～ **受講料** 8,100円～ **割引** 無
障がい 視 聴 言 肢 内 **知** **精** **発** 他
特徴

名称 個別教室のトライ　上本町駅前校
住所 天王寺区上本町６－３－３１ 上本町ハイハイタウン２Ｆ
教科種目 国語 社会 数学 理科 英語
問合せ 0120-555-202（13:00～22:00）
初期費用 37,800円～ **受講料** 23,760円～ **割引** 有
障がい 視 **聴** 言 肢 内 知 精 **発** 他
特徴 トライは完全マンツーマン指導。志望校別の受験対策や定期テスト対策など、お子さまの目標に合わせてオーダーメイドカリキュラムを作成し、成績アップを目指します。

名称 修慶塾
住所 天王寺区上本町６－２－２２－６Ｆ
教科種目 国語 社会 数学 理科 英語
問合せ 0120-689-802（13:00～21:30）
初期費用 0円～ **受講料** 17,280円～ **割引** 無
障がい 視 聴 言 肢 内 知 精 発 他
特徴

名称 昭道館合気道　天王寺支部
住所 天王寺区上本町９－３－２ 夕陽丘レジテンスマンション２階
教科種目 合気道
問合せ 06-6773-0273（10:00～16:00）
初期費用 6,000円～ **受講料** 4,000円～ **割引** 有
障がい **視** **聴** **言** **肢** **内** **知** 精 **発** 他
特徴

教室型（大阪市内）

名称 スクールＩＥ　清水谷校
住所 天王寺区上本町１－１－１
教科種目 国語 社会 数学 理科 英語
問合せ 06-6191-1284（14:00～20:00）
初期費用 0円～　**受講料** 13,650円～　**割引** 無
障がい 視 聴 言 肢 内 知 精 発 他
特徴 谷町６丁目駅にあるスクールＩＥ清水谷校です。科目・曜日・時間帯・回数を自分できめられ、わかるまできちんと教える完全担任制の個別指導です！無料体験授業実施中

名称 Ｓｏｐｈｉａ　上本町教室
住所 天王寺区上本町６－９－２１ 上本町ＦＵＳＩＯＮ＋２階
教科種目 国語 社会 数学 理科 英語
問合せ 06-6770-5566（16:00～20:00）
初期費用 10,800円～　**受講料** 28,080円～　**割引** 有
障がい 視 聴 言 肢 内 知 精 発 他
特徴

名称 第一ゼミナール　上本町校
住所 天王寺区上本町６－９－１０ 青山ビル本館２Ｆ
教科種目 国語 社会 数学 理科 英語
問合せ 06-6771-9900（13:30～17:00）
初期費用 16,200円～　**受講料** 9,612円～　**割引** 無
障がい 視 聴 言 肢 内 知 精 発 他
特徴

名称 坪田塾　上本町校
住所 天王寺区上本町６－９－２１ ＦＵＳＩＯＮ＋ビル１０Ｆ
教科種目 国語 社会 数学 理科 英語
問合せ 06-6776-2253（13:00～21:30）
初期費用 86,400円～　**受講料** 49,896円～　**割引** 無
障がい 視 聴 言 肢 内 知 精 発 他
特徴

名称 灘個別塾
住所 天王寺区上本町６－３－３１ ハイハイタウン１４０５
教科種目 国語 数学 理科 英語
問合せ 06-6105-4421（16:00～22:00）
初期費用 21,600円～　**受講料** 8,640円～　**割引** 無
障がい 視 聴 言 肢 内 知 精 発 他
特徴

名称 日教研ゼミナール　上本町校
住所 天王寺区上本町６－２－２２－５Ｆ
教科種目 国語 社会 数学 理科 英語
問合せ 06-6191-7411（12:00～21:00）
初期費用 27,300円～　**受講料** 12,960円～　**割引** 無
障がい 視 聴 言 肢 内 知 精 **発** 他
特徴

名称 ネイティブ英会話教室ウィンビー
住所 天王寺区上本町１－１－１
教科種目 英会話
問合せ 06-6191-1286（14:00～19:00）
初期費用 0円～　**受講料** 8,085円～　**割引** 有
障がい 視 聴 言 肢 内 知 精 発 他
特徴 谷町６丁目駅にある英会話教室ＷｉｎＢｅ清水谷校です。ネイティブ講師による少人数制のクラスのレッスン。安心の月謝制。無料体験レッスン受付中！

名称 脳力開発ギザブレインズ
住所 天王寺区上本町８－３－２ センチュリータ陽ケ丘２０２
教科種目 英語 ソーシャルスキルトレーニング プログラミング、パソコン
問合せ 06-7182-2545（10:00～17:00）
初期費用 0円～　**受講料** 8,000円～　**割引** 有
障がい 視 聴 言 肢 内 知 精 発 **他**
特徴

教室型（大阪市内）

名称	ＰＴＣ私立中高生指導センター　上本町教室
住所	天王寺区上本町６－９－１０ 青山ビル本館３０５
教科種目	国語 社会 数学 理科 英語 ロボット教室
問合せ	06-6777-7707（11:00～22:00）
初期費用	5,400円～
受講料	10,200円～
割引	有
障がい	視 聴 言 肢 内 知 精 発 他
特徴	

名称	ファロス個別指導学院　上本町駅前教室
住所	天王寺区上本町５－２－１１ 上六新興産ビル９Ｆ
教科種目	国語 社会 数学 理科 英語
問合せ	06-4304-7810（13:30～22:00）
初期費用	16,200円～
受講料	21,924円～
割引	無
障がい	視 聴 言 肢 内 知 精 発 他
特徴	

名称	馬渕教室　上本町本部校
住所	天王寺区上本町５－７－１２
教科種目	国語 社会 数学 理科 英語
問合せ	06-6191-4000（14:00～20:00）
初期費用	58,806円～
受講料	17,280円～
割引	無
障がい	視 聴 言 肢 内 知 精 発 他
特徴	

名称	薮内音楽教室
住所	天王寺区上本町９－１－８ グローバルタ陽丘１Ｆ
教科種目	ピアノ・バイオリン・ドラム・フルート・リトミック・声楽・ソルフェージュ
問合せ	06-6771-3459（10:00～20:00）
初期費用	5,000円～
受講料	7,660円～
割引	無
障がい	視 聴 言 肢 内 **知** 精 発 他
特徴	

名称	優個別学院
住所	天王寺区上本町６－９－１０ 青山ビル本館５０８号
教科種目	国語 社会 数学 理科 英語 小論文
問合せ	06-6796-7770（10:00～22:00）
初期費用	32,400円～
受講料	45,576円～
割引	有
障がい	視 聴 言 肢 内 知 精 発 他
特徴	

名称	ユニバース外語学院
住所	天王寺区上本町６－７－２０ 上六鈴屋ビル２０１号
教科種目	英語 英会話
問合せ	06-6779-8101（12:00～21:00）
初期費用	28,080円～
受講料	12,960円～
割引	無
障がい	視 聴 言 肢 内 知 精 発 他
特徴	

名称	Ｌｉｖｅｓ学園　上本町校
住所	天王寺区上本町６－９－１０ 青山ビル３階
教科種目	国語 社会 数学 理科 英語
問合せ	06-6777-8592（10:00～18:00）
初期費用	16,200円～
受講料	28,512円～
割引	無
障がい	視 聴 言 肢 内 知 精 発 他
特徴	

名称	ラフラーン
住所	天王寺区上本町３－５－２７ 木村ビル１階
教科種目	国語 数学 英語
問合せ	06-6767-0415（16:00～20:00）
初期費用	26,000円～
受講料	18,000円～
割引	無
障がい	視 聴 言 肢 内 知 精 発 他
特徴	

教室型（大阪市内）

名称 凛ミュージック　上本町ハイハイタウン教室
住所 天王寺区上本町６－３－３１ 上本町ハイハイタウン２Ｆ
教科種目 ピアノ・ヴァイオリン・フルート・クラリネット　声楽・作曲・チェロ・ギター
問合せ 06-6363-2125（10:00～18:00）
初期費用 0円～　**受講料** 5,400円～　**割引** 有
障がい 視 聴 言 肢 内 知 精 **発** 他
特徴

名称 ロボットプログラミング教室WAO！ＬＡＢ
住所 天王寺区上本町６－９－１７ 上六日光ビル６Ｆ
教科種目 ロボット、プログラミング
問合せ 0120-520-503（10:00～18:00）
初期費用 10,800円～　**受講料** 12,960円～　**割引** 有
障がい 視 聴 言 肢 内 知 精 発 他
特徴

名称 ワイルドワラビーズイングリッシュスクール
住所 天王寺区上本町８－８－３ 山和ビル３０１
教科種目 英会話
問合せ 06-6773-9161（12:00～19:00）
初期費用 7,000円～　**受講料** 10,500円～　**割引** 有
障がい 視 聴 言 肢 内 知 精 発 他
特徴

名称 @ＯＮＥ伸ばす塾
住所 天王寺区上汐３－８－４ プラスビル４１３号
教科種目 国語 社会 数学 理科 英語
問合せ 080-3105-1121（16:00～17:00）
初期費用 0円～　**受講料** 7,560円～　**割引** 無
障がい 視 聴 言 肢 内 知 精 発 他
特徴

名称 アンズテックプログラミング教室　大阪上本町校
住所 天王寺区上汐３－８－４ プラスビル５１１
教科種目 プログラミング
問合せ 06-6777-4892（15:00～21:00）
初期費用 10,800円～　**受講料** 7,560円～　**割引** 有
障がい 視 聴 言 肢 内 知 精 発 他
特徴

名称 ＭＫＭｕｓｉｃ　Ａｃａｄｅｍｙ＆Ｓｐａｃｅ
住所 天王寺区上汐３－１－６ （イオ）上本町ビル１０２号室
教科種目 ボーカル、ギター、ベース、ドラム、キーボード、ピアノ、管弦打楽器、作詞、作曲、ＤＴＭ、ダンス、硬筆等
問合せ 090-1673-9435（15:00～21:00）
初期費用 0円～　**受講料** 5,400円～　**割引** 無
障がい 視 聴 言 肢 内 **知** 精 **発** 他
特徴

名称 関西個別指導学院　上本町教室
住所 天王寺区上汐３－８－２６ Ｓ＆Ｊビル８階
教科種目 国語 社会 数学 理科 英語
問合せ 06-7668-3798（14:00～21:00）
初期費用 0円～　**受講料** 25,488円～　**割引** 有
障がい 視 聴 言 肢 内 知 精 発 **他**
特徴

名称 公文式　生魂小前教室
住所 天王寺区上汐３－６－１４ 末広ビル４０６
教科種目 国語 数学 英語
問合せ 080-4498-1795（10:00～15:00）
初期費用 0円～　**受講料** 8,100円～　**割引** 無
障がい 視 聴 言 肢 内 知 精 発 他
特徴

教室型（大阪市内）

名称 ダンススタジオｅｌｆ・ｉｎ（エルフィン）
住所 天王寺区上汐３－８－１０ 吉田ビルＢ１Ｆ
教科種目 ダンス
問合せ 06-6718-4422（12:00～21:00）
初期費用 5,000円～ **受講料** 1,400円～ **割引** 無
障がい 視 聴 言 肢 内 知 精 発 他
特徴

名称 認知・学習塾実輝
住所 天王寺区上汐３－４－２１
教科種目 数学 英語 認知課題
問合せ 06-6772-4590（13:00～21:00）
初期費用 10,000円～ **受講料** 3,500円～ **割引** 無
障がい 視 聴 言 肢 内 **知** 精 **発** **他**
特徴 「個の学びに寄り添う」をモットーとした個別指導塾（１対１が主）です。教科学習は勿論、「学ぶ力」の向上を目指した学習の取り組みも積極的に行っています。

名称 ヨシダゼミナール
住所 天王寺区上汐４－５－２１
教科種目 国語 社会 数学 理科 英語 速読
問合せ 06-6776-0577（10:00～23:00）
初期費用 8,400円～ **受講料** 8,400円～ **割引** 無
障がい 視 聴 言 肢 内 知 精 発 他
特徴

名称 上町個別塾
住所 天王寺区清水谷町１９－３ マンション田中１０１
教科種目 国語 社会 数学 理科 英語
問合せ 06-6767-8860（14:00～22:00）
初期費用 5,000円～ **受講料** 13,000円～ **割引** 無
障がい **視** **聴** **言** 肢 内 知 精 発 他
特徴

名称 進学塾エフイーアイ
住所 天王寺区清水谷町１７－６
教科種目 国語 社会 数学 理科 英語
問合せ 06-6764-4599（13:00～21:00）
初期費用 0円～ **受講料** 9,500円～ **割引** 無
障がい 視 聴 言 肢 内 知 精 発 他
特徴

名称 Ｄｒ．関塾　清水谷校
住所 天王寺区清水谷町１５－１１
教科種目 国語 社会 数学 理科 英語
問合せ 06-6777-2119（15:00～21:00）
初期費用 0円～ **受講料** 10,500円～ **割引** 無
障がい 視 聴 言 肢 内 知 精 **発** 他
特徴

名称 公文式　清水谷教室
住所 天王寺区空堀町１７－２４
教科種目 国語 数学 英語
問合せ 06-6777-8101（9:00～22:00）
初期費用 0円～ **受講料** 8,100円～ **割引** 無
障がい 視 聴 言 肢 **内** **知** 精 **発** 他
特徴

名称 個別指導学院フリーステップ　玉造教室
住所 天王寺区空堀町６－３ ＭＫハイツ１階
教科種目 国語 社会 数学 理科 英語
問合せ 06-6191-3390（16:00～20:00）
初期費用 10,800円～ **受講料** 16,740円～ **割引** 有
障がい 視 聴 言 肢 内 知 精 発 他
特徴

教室型（大阪市内）

名称 学研　真田山壮成教室
住所 天王寺区玉造本町３－２２
教科種目 国語 社会 数学 理科 英語
問合せ 090-5058-0273（9:00～15:00）
初期費用 6,480円～　**受講料** 9,180円～　**割引** 無
障がい 視 聴 言 肢 内 知 精 発 他
特徴

名称 玉造音楽教室（スズキ・メソード　ピアノ教室）
住所 天王寺区玉造本町１－６－２０１
教科種目 ピアノ、リトミック、サックス、フルート、声楽
問合せ 080-8306-8870（9:00～21:00）
初期費用 5,000円～　**受講料** 8,000円～　**割引** 有
障がい 視 聴 言 肢 内 知 精 発 他
特徴 地下鉄、ＪＲ玉造駅すぐの音楽教室です。ピアノ、各種楽器を一人ひとりの目標にあわせて丁寧に指導します。初心者も大歓迎です。ぜひ一度ホームページをご覧下さい。

名称 イングリッシュスポット英会話学校　玉造校
住所 天王寺区玉造元町２－３６ わか林ビル４・５Ｆ
教科種目 英語 仏・独・韓・中・西語 英語、英会話、英検、ＴＯＥＩＣ、ＴＯＥＦＬ、ＩＥＬＴＳ、仏・独・韓・中・西語
問合せ 06-6764-7785（9:30～21:30）
初期費用 9,180円～　**受講料** 10,800円～　**割引** 有
障がい 視 聴 言 肢 内 知 精 発 **他**
特徴

名称 大阪坂倉速算会清里教場
住所 天王寺区玉造元町１８－８
教科種目 そろばん
問合せ 06-6765-9284（10:00～15:00）
初期費用 4,000円～　**受講料** 6,000円～　**割引** 無
障がい 視 聴 言 肢 内 知 精 発 他
特徴

名称 ＪＯＹ英語企画
住所 天王寺区玉造元町３－１ カタリーナホール玉造
教科種目 英語
問合せ 06-6975-9910（10:00～21:00）
初期費用 20,800円～　**受講料** 14,040円～　**割引** 無
障がい 視 聴 言 肢 内 知 精 発 他
特徴

名称 スタジオムンスカ
住所 天王寺区玉造元町１２－２ パルコア真田山Ｉ　１Ｆ南側店舗
教科種目 ダンス
問合せ 06-4304-3385（9:30～20:00）
初期費用 4,320円～　**受講料** 4,000円～　**割引** 無
障がい 視 聴 言 肢 内 知 精 発 他
特徴

名称 玉造パソコン教室
住所 天王寺区玉造元町２－３５ 玉造末広ビル２０１
教科種目 パソコン
問合せ 06-6761-6255（9:30～20:00）
初期費用 3,240円～　**受講料** 10,800円～　**割引** 有
障がい 視 聴 言 肢 内 知 精 発 他
特徴

名称 ＳＳＳ進学教室　真田山教室
住所 天王寺区真田山町２－２　１Ｆ
教科種目 国語 社会 数学 理科 英語
問合せ 050-1422-1989（11:00～20:00）
初期費用 18,360円～　**受講料** 8,532円～　**割引** 無
障がい **視** **聴** **言** **肢** **内** **知** **精** **発** 他
特徴

教室型（大阪市内）

名称 天王寺スポーツセンター・真田山プール
住所 天王寺区真田山町５－１０９
教科種目 スイミングスクール・テニス・剣道・空手・フットサル
問合せ 06-6765-0043（9:00～20:30）
初期費用 0円～ **受講料** 2,500円～ **割引** 無
障がい 視 聴 言 肢 内 知 精 発 **他**
特徴

名称 天王寺リトルシニア野球協会
住所 天王寺区真田山町５ 真田山野球場他
教科種目 硬式野球
問合せ 090-3282-6323（9:00～17:00）
初期費用 53,400円～ **受講料** 16,000円～ **割引** 有
障がい 視 聴 言 肢 内 知 精 発 他
特徴

名称 心身統一合氣道　真田山教室
住所 天王寺区餌差町７－４ 餌差会館３Ｆ
教科種目 合氣道
問合せ 080-3077-6735（9:00～22:00）
初期費用 12,200円～ **受講料** 5,000円～ **割引** 無
障がい 視 聴 言 肢 内 知 精 **発** 他
特徴

名称 学習塾Ｅｌｙｓｉｏｎ
住所 天王寺区空清町５－１０ 船曳ビル１Ｆ
教科種目 国語 社会 数学 理科 英語
問合せ 06-6764-5341（9:00～19:00）
初期費用 0円～ **受講料** 12,000円～ **割引** 無
障がい 視 聴 言 肢 内 知 精 発 他
特徴

名称 公文式　上本町教室
住所 天王寺区東高津町４－２４
教科種目 国語 数学 英語
問合せ 06-6762-3972（8:00～21:00）
初期費用 0円～ **受講料** 8,100円～ **割引** 無
障がい 視 聴 言 肢 内 知 精 発 他
特徴

名称 子どもの心と発達の相談ルーム「ここケット」
住所 天王寺区東高津町３－２０ エフズビル２０１
教科種目 学習補助、ソーシャルスキルトレーニング
問合せ 070-5437-7465（10:00～20:00）
初期費用 5,000円～ **受講料** 5,000円～ **割引** 無
障がい 視 聴 言 肢 内 **知** 精 **発** **他**
特徴

名称 日本ヘルスクラブ「健康大学」
住所 天王寺区東高津町７－１１ 大阪府教育会館たかつガーデン体育室
教科種目 体育 体操・ダンス
問合せ 06-6762-2424（9:00～17:00）
初期費用 1,000円～ **受講料** 1,000円～ **割引** 無
障がい 視 **聴** 言 **肢** 内 **知** 精 **発** 他
特徴

名称 進学福井塾
住所 天王寺区味原本町１５－１８
教科種目 数学 英語
問合せ 06-6761-6822（11:00～15:00）
初期費用 20,000円～ **受講料** 27,000円～ **割引** 無
障がい 視 聴 言 肢 内 知 精 発 他
特徴

教室型（大阪市内）

名称 公文式　真田山公園教室
住所 天王寺区味原町１－１８ 杉田ビル２階
教科種目 国語 数学 英語
問合せ 080-2546-2549（9:00～21:00）
初期費用 0円～　**受講料** 8,100円～　**割引** 無
障がい 視 聴 言 肢 内 知 精 発 他
特徴

名称 個別指導　天王寺塾　味原教室
住所 天王寺区味原町９－１４
教科種目 国語 数学 英語
問合せ 0120-555-202（13:00～22:00）
初期費用 0円～　**受講料** 10,000円～　**割引** 無
障がい 視 聴 言 肢 内 知 精 発 他
特徴 天王寺区役所が主催で、家庭教師のトライが運営している塾になります。塾代助成カードを利用すると無料で参加できます。基礎学力向上を目的とした個別学習指導教室です。

名称 セルック進学教室
住所 天王寺区味原町１２－１０
教科種目 国語 社会 数学 理科 英語
問合せ 06-6764-0561（17:00～21:00）
初期費用 10,300円～　**受講料** 11,300円～　**割引** 無
障がい 視 聴 言 肢 内 知 精 発 他
特徴

名称 ＳＫＫ歌唱教室
住所 天王寺区舟橋町２－５ グレイスほまれ５０７号室
教科種目 歌唱指導・ボイストレーニング・滑舌
問合せ 06-6765-4608（10:00～22:00）
初期費用 5,400円～　**受講料** 6,300円～　**割引** 無
障がい **視** 聴 言 肢 内 知 精 発 他
特徴

名称 大新柔道会
住所 天王寺区舟橋町１０－２２
教科種目 柔道
問合せ 06-6761-5088（16:00～20:00）
初期費用 10,000円～　**受講料** 4,000円～　**割引** 有
障がい **視** 聴 言 肢 内 知 精 発 他
特徴

名称 ハングルジム
住所 天王寺区東上町７－１５ フロイデつるはしスタジオ２Ｆ
教科種目 韓国語教室
問合せ 06-6712-1669（9:00～21:00）
初期費用 10,000円～　**受講料** 9,200円～　**割引** 有
障がい 視 聴 言 **肢** 内 知 精 発 他
特徴 ＪＲ・地下鉄・近鉄「鶴橋」駅から徒歩３分。レベルに合わせた５段階のコースで１回２時間。長年大学で教えた経験に基づく充実の授業が好評です。見学はいつでもどうぞ。

名称 明光義塾　天王寺桃山教室
住所 天王寺区筆ケ崎町２－２２ ＶＩＴＡ桃山２Ｆ
教科種目 国語 社会 数学 理科 英語
問合せ 06-6772-3117（15:00～20:30）
初期費用 21,600円～　**受講料** 14,040円～　**割引** 有
障がい 視 **聴** 言 肢 内 **知** 精 発 他
特徴 鶴橋駅近くの個別指導塾です。授業の振り返りを重視し、何がわかっていて何がわかっていないのかを確認した上で進めていきます。一度、ご自身の目でお確かめください。

名称 ピースポット・１４
住所 天王寺区小橋町２－１２ ＮＥＸＴＡＧＥビル５Ｆ
教科種目 バレエ、タップダンス、ジャズダンス
問合せ 06-6765-2111（10:30～19:00）
初期費用 0円～　**受講料** 3,000円～　**割引** 有
障がい 視 聴 言 肢 内 知 精 発 他
特徴

教室型（大阪市内）

名称 ひのき塾　上本町教室
住所 天王寺区小橋町１３－５ 小橋ＴＳＣ財法ビルⅥ６０１
教科種目 国語 社会 数学 理科 英語
問合せ 0743-54-0603（11:00～16:00）
初期費用 27,432円～　**受講料** 14,040円～　**割引** 有
障がい 視 聴 言 肢 内 知 精 発 **他**
特徴

名称 プロスランゲージセンター
住所 天王寺区小橋町１３－５ 上本町財法ビル５Ｆ
教科種目 英語 英会話
問合せ 06-6765-8806（13:00～21:00）
初期費用 10,800円～　**受講料** 11,630円～　**割引** 有
障がい 視 聴 言 肢 内 知 精 発 他
特徴 大阪上本町にある英語スクールです。子どもから大人まで、あらゆる年代の方々が受講しています。ベテラン講師陣が一人ひとりの目標達成をサポートします。お待ちしてます。

名称 アライブパソコン教室
住所 天王寺区石ケ辻町３－１２ 明和ビル２Ｆ
教科種目 個別指導型パソコン講習、少人数キッズプログラミング講習
問合せ 06-6773-1411（10:00～19:00）
初期費用 10,800円～　**受講料** 3,420円～　**割引** 有
障がい 視 **聴** **言** **肢** 内 知 精 発 他
特徴

名称 公文式　上本町駅前教室
住所 天王寺区石ケ辻町３－３ トゥールロワイエ上本町１階
教科種目 国語 数学 英語
問合せ 090-4272-6660（12:30～14:00）
初期費用 0円～　**受講料** 8,100円～　**割引** 無
障がい 視 聴 言 肢 内 知 精 発 他
特徴

名称 Ｈａｍａｘ　上本町教室
住所 天王寺区石ケ辻町１４－１４ 銭屋ビル中２階
教科種目 国語 社会 数学 理科 英語
問合せ 06-6779-8448（10:00～18:00）
初期費用 16,200円～　**受講料** 18,900円～　**割引** 有
障がい 視 聴 言 肢 内 知 精 発 他
特徴

名称 ＰＴＣ私立中高生指導センター　上六Ｚ教室
住所 天王寺区石ケ辻町１４－２ 銭屋本舗南館６Ｆ
教科種目 ロボット教室
問合せ 06-6777-7707（11:00～22:00）
初期費用 41,580円～　**受講料** 10,260円～　**割引** 有
障がい 視 聴 言 肢 内 知 精 発 他
特徴

名称 ＭＵＳＩＣＡ　ＶＩＴＡ音楽教室　上本町校
住所 天王寺区石ケ辻町１３－１８
教科種目 ピアノ、声楽、ヴァイオリン、ソルフェージュ、クラリネット
問合せ 06-6777-6609（10:00～22:00）
初期費用 15,800円～　**受講料** 9,180円～　**割引** 無
障がい 視 聴 言 肢 内 知 精 発 他
特徴

名称 開成教育セミナー　桃谷駅前教室
住所 天王寺区堂ケ芝１－１１－２３ カーサ・エイワ２階
教科種目 国語 社会 数学 理科 英語
問合せ 06-6774-0007（16:00～20:00）
初期費用 10,800円～　**受講料** 18,900円～　**割引** 有
障がい 視 聴 言 肢 内 知 精 発 他
特徴

教室型（大阪市内）

名称 公文式　桃谷教室
住所 天王寺区堂ケ芝１－５－１９ 観音寺ハイツ２０２号
教科種目 国語 数学 英語
問合せ 090-4036-2260（9:00～21:00）
初期費用 0円～　**受講料** 8,100円～　**割引** 無
障がい 視 聴 言 肢 内 知 精 発 他
特徴

名称 みんなの部屋
住所 天王寺区北山町３－３０ スエタカハビテーション２Ｂ
教科種目 国語 社会 数学 理科 英語 学習塾
問合せ 090-9168-0354（15:00～20:00）
初期費用 0円～　**受講料** 15,000円～　**割引** 無
障がい 視 聴 言 **肢** 内 **知** **精** **発** 他
特徴

名称 サード・スクエア学習教室
住所 天王寺区小宮町５－９
教科種目 国語 社会 数学 理科 英語
問合せ 06-6776-8777（15:00～19:00）
初期費用 540円～　**受講料** 3,780円～　**割引** 無
障がい 視 聴 言 肢 内 知 精 発 **他**
特徴

名称 みらい教育学館
住所 天王寺区小宮町１０－３　２階
教科種目 国語 社会 数学 理科 英語
問合せ 06-4392-7335（15:00～21:00）
初期費用 11,880円～　**受講料** 5,184円～　**割引** 有
障がい 視 聴 言 肢 内 知 精 発 他
特徴

名称 Ｅ．Ｇ．Ｓ円現塾　夕陽丘教室
住所 天王寺区真法院町１－１
教科種目 国語 社会 数学 理科 英語 そろばん、ロボットプログラミング
問合せ 06-6771-6400（15:00～22:00）
初期費用 10,800円～　**受講料** 18,360円～　**割引** 有
障がい 視 聴 言 肢 内 知 精 発 他
特徴

名称 ＥＣＣジュニア　真法院町教室
住所 天王寺区真法院町３－１７
教科種目 国語 社会 数学 理科 英語 漢検、英検 英会話
問合せ 06-6777-4247（15:00～19:00）
初期費用 16,190円～　**受講料** 7,560円～　**割引** 無
障がい 視 聴 言 肢 内 知 精 発 他
特徴

名称 ＤａｎｃｅＳｔｕｄｉｏＦｉｎｅ
住所 天王寺区真法院町１７－２４ 真法院ビル２Ｆ
教科種目 ダンス
問合せ 06-6773-9633（16:00～22:00）
初期費用 0円～　**受講料** 6,000円～　**割引** 無
障がい 視 聴 言 肢 内 知 精 発 他
特徴 天王寺区にあるダンススタジオです。基礎の動きやステップから詳しく丁寧に指導しますので初心者の方もお気軽にお越し下さい。ぜひ一度、見学や体験へお越し下さい。

名称 アップ学習会　桃谷教室
住所 天王寺区烏ケ辻１－３－２２ ＳＨＩＫＯビル４階
教科種目 国語 社会 数学 理科 英語
問合せ 0120-65-3131（13:00～21:30）
初期費用 25,380円～　**受講料** 8,640円～　**割引** 有
障がい 視 聴 言 肢 内 知 精 発 **他**
特徴 夢を応援して笑顔にする塾「個別指導アップ学習会」。私たちは一人ひとりの夢や目標を応援することで、生徒・保護者の笑顔あふれる教室づくりを目指しています。

教室型（大阪市内）

名称 個別指導Ａｘｉｓ　桃谷駅前校
住所 天王寺区烏ケ辻１－１－２ ノアーズアーク桃谷２１－２Ｆ
教科種目 国語 社会 数学 理科 英語
問合せ 06-6773-3933（14:00～22:00）
初期費用 21,600円～　**受講料** 20,010円～　**割引** 有
障がい 視 聴 言 肢 内 知 精 **発** 他
特徴

名称 個別指導学院フリーステップ　桃谷駅前教室
住所 天王寺区烏ケ辻１－１－１ ＭＩビル３階
教科種目 国語 社会 数学 理科 英語
問合せ 06-6773-0006（16:00～20:00）
初期費用 10,800円～　**受講料** 16,740円～　**割引** 有
障がい 視 聴 言 肢 内 知 精 発 他
特徴

名称 ＥＣＣジュニア　勝山２丁目教室
住所 天王寺区勝山２－１５－８
教科種目 数学 英語 英検、漢検 英会話
問合せ 06-6779-7870（9:00～18:00）
初期費用 12,700円～　**受講料** 7,560円～　**割引** 有
障がい 視 聴 言 肢 内 知 精 発 他
特徴

名称 学研　寺田町教室
住所 天王寺区寺田町１－５－２３ 寺田町公園内寺田町公園集会所
教科種目 国語 社会 数学 理科 英語 英会話
問合せ 070-6929-1818（15:15～18:45）
初期費用 7,560円～　**受講料** 11,880円～　**割引** 有
障がい 視 聴 言 **肢** 内 **知** 精 **発** **他**
特徴

名称 真学塾フレンド
住所 天王寺区国分町５－６－４Ｆ
教科種目 国語 社会 数学 理科 英語
問合せ 06-6779-7351（17:00～21:00）
初期費用 19,000円～　**受講料** 20,000円～　**割引** 有
障がい 視 聴 言 肢 内 知 精 発 他
特徴

名称 Ｗゼミ
住所 天王寺区国分町２－１２
教科種目 国語 社会 数学 理科 英語
問合せ 06-6775-1112（13:30～22:00）
初期費用 35,500円～　**受講料** 27,000円～　**割引** 有
障がい 視 聴 言 肢 内 知 精 発 他
特徴

名称 ＴＯＰ進学ゼミナール
住所 天王寺区国分町１６－４ 南煙会館２Ｆ
教科種目 国語 社会 数学 理科 英語
問合せ 06-6777-7673（16:00～20:00）
初期費用 10,800円～　**受講料** 27,190円～　**割引** 有
障がい 視 聴 言 肢 内 知 精 発 **他**
特徴 天王寺区にある自立学習をできるようにする個別指導塾です。一人ひとりに合わせた学習メニューを作成し、当塾オリジナルの教材を使用して、できるまで指導します。

名称 進学心教育システム
住所 天王寺区寺田町１－１－３
教科種目 国語 社会 数学 理科 英語
問合せ 06-6773-0991（17:00～19:00）
初期費用 0円～　**受講料** 9,000円～　**割引** 無
障がい 視 聴 言 肢 内 知 精 発 他
特徴

教室型（大阪市内）

名称 日教研ゼミナール　天王寺校
住所 天王寺区寺田町２－５－１０－５階
教科種目 国語 社会 数学 理科 英語
問合せ 06-6191-7411（12:00～21:00）
初期費用 27,300円～　**受講料** 12,960円～　**割引** 無
障がい 視 聴 言 肢 内 知 精 **発** 他
特徴

名称 能力開発センター　小学生教室
住所 天王寺区寺田町２－５－１０－４０１
教科種目 国語 社会 数学 理科 英語 算数 補習、進学、個別指導
問合せ 06-6772-2341（10:00～21:00）
初期費用 20,000円～　**受講料** 15,000円～　**割引** 無
障がい 視 聴 言 肢 内 知 精 **発** 他
特徴

名称 英語専科塾ＳＥＡ　四天王寺夕陽ヶ丘教室
住所 天王寺区四天王寺１－８－１２ 創生館ビル４Ｆ
教科種目 数学 英語 ＴＯＥＩＣ、ＴＯＥＦＬ、英検
問合せ 090-4289-7735（15:00～22:00）
初期費用 20,000円～　**受講料** 26,000円～　**割引** 無
障がい 視 聴 言 肢 内 知 精 発 他
特徴

名称 公文式　四天王寺駅前教室
住所 天王寺区四天王寺１－１３－１１ 柴田ビル１Ｆ
教科種目 国語 数学 英語
問合せ 090-1489-1634（10:00～21:00）
初期費用 0円～　**受講料** 8,100円～　**割引** 無
障がい 視 聴 言 肢 内 知 精 発 他
特徴

名称 四天王寺スポーツクラブ
住所 天王寺区四天王寺１－１１－７３
教科種目 体操教室・空手教室
問合せ 06-6773-4100（10:00～18:00）
初期費用 15,400円～　**受講料** 8,500円～　**割引** 無
障がい 視 聴 言 肢 内 知 精 発 他
特徴 四天王寺にあるスポーツクラブです。体操・空手教室があります。基本の体作りから本格的な技の習得までを目標に授業を行っています。まずは、無料体験授業を受けて下さい。

名称 アトリエアンダンテ
住所 天王寺区大道３－１－２９
教科種目 絵画、水彩、デッサン、クラフト
問合せ 06-6771-3176（10:00～21:00）
初期費用 5,000円～　**受講料** 6,000円～　**割引** 有
障がい 視 聴 言 **肢** 内 知 精 発 他
特徴

名称 上羽塾
住所 天王寺区大道３－１－２９
教科種目 国語 社会 数学 理科 英語
問合せ 06-6771-3176（10:00～22:00）
初期費用 0円～　**受講料** 7,200円～　**割引** 有
障がい 視 **聴** **言** **肢** 内 知 精 発 他
特徴

名称 うえはミュージックフォレスト
住所 天王寺区大道３－１－２９
教科種目 ギター、サックス、ドラム、リコーダ、ピアノ、フルート、声楽、ボーカル
問合せ 06-6771-3176（9:00～22:00）
初期費用 0円～　**受講料** 4,500円～　**割引** 有
障がい **視** 聴 **言** **肢** 内 **知** 精 **発** 他
特徴

教室型（大阪市内）

名称 ＳＳＳ進学教室　天王寺教室
住所 天王寺区大道３－３－１１ 筆本ビル２Ｆ
教科種目 国語 社会 数学 理科 英語
問合せ 06-7507-1208（11:00～20:00）
初期費用 18,360円～　**受講料** 8,532円～　**割引** 無
障がい **視** **聴** **言** **肢** **内** **知** **精** **発** 他
特徴

名称 開成教育セミナー　寺田町教室
住所 天王寺区大道４－２－３ 寺田町ビル１階・２階
教科種目 国語 社会 数学 理科 英語
問合せ 06-6774-0100（16:00～20:00）
初期費用 10,800円～　**受講料** 18,900円～　**割引** 有
障がい 視 聴 言 肢 内 知 精 発 他
特徴

名称 公文式　聖和教室
住所 天王寺区大道２－８－２
教科種目 国語 数学 英語
問合せ 090-1079-9579（10:00～19:00）
初期費用 0円～　**受講料** 8,100円～　**割引** 無
障がい 視 聴 言 肢 内 知 精 発 他
特徴

名称 公文式　天王寺小前教室
住所 天王寺区大道１－１３－２１　１Ｆ
教科種目 国語 数学 英語
問合せ 090-3359-8940（9:00～17:00）
初期費用 0円～　**受講料** 8,100円～　**割引** 無
障がい 視 聴 言 肢 内 知 精 発 他
特徴

名称 進学塾ＨＩＴＳ　寺田町校
住所 天王寺区大道４－１０－１３ 吉泉ビル３Ｆ
教科種目 国語 社会 数学 理科 英語
問合せ 06-6775-0300（14:00～21:00）
初期費用 16,200円～　**受講料** 17,820円～　**割引** 有
障がい 視 聴 言 肢 内 知 精 発 他
特徴

名称 スタジオオドリ場
住所 天王寺区大道３－８－１８ 双正ビル１Ｆ
教科種目 ダンス
問合せ 06-6771-8998（9:00～22:00）
初期費用 6,000円～　**受講料** 5,200円～　**割引** 有
障がい 視 聴 言 肢 内 知 精 発 他
特徴

名称 イプラスジム　天王寺
住所 天王寺区北河堀町２－１０
教科種目 ビジョン・メンタル・記憶トレーニング
問合せ 06-6772-6525（13:00～21:00）
初期費用 43,200円～　**受講料** 17,280円～　**割引** 有
障がい 視 聴 言 肢 内 知 精 **発** 他
特徴 天王寺区にある脳力トレーニングジムです。学習に必要な記憶力・集中力・メンタル力を育てます。ぜひ一度体験にお越しください♪

名称 Ｋ’ｓ　Ｍｕｓｉｃ　Ｌａｂ
住所 天王寺区北河堀町４－３０ リエス天王寺東１０２号
教科種目 ギター、ベース、ウクレレ、音楽理論
問合せ 090-9161-1729（11:00～23:00）
初期費用 0円～　**受講料** 9,000円～　**割引** 無
障がい **視** 聴 言 肢 内 **知** 精 発 他
特徴 全くの初心者からプロ指向の方まで、ロック、ポップス、ジャズ、ボサノヴァなどあらゆるジャンルを、すべてのレベルで学べます。ギター、ベース、ウクレレ、音楽理論など。

教室型（大阪市内）

名称 修明塾
住所 天王寺区北河堀町２－１６ 安田ビル２Ｆ
教科種目 国語 社会 数学 理科 英語
問合せ 06-6772-9488（15:00～21:00）
初期費用 21,600円～ **受講料** 26,784円～ **割引** 無
障がい 視 聴 言 肢 内 知 精 発 他
特徴

名称 桜灯塾
住所 天王寺区南河堀町９－４３ ターミナル天王寺北口ビル２０１
教科種目 数学 理科 英語
問合せ 06-6779-9507（10:00～20:00）
初期費用 21,600円～ **受講料** 12,960円～ **割引** 無
障がい 視 聴 言 肢 内 知 精 発 他
特徴

名称 大阪南ＹＭＣＡウエルネスクラス
住所 天王寺区南河堀町９－５２
教科種目 水泳・体操・バスケットボール
問合せ 06-6779-8362（10:00～18:00）
初期費用 8,000円～ **受講料** 4,000円～ **割引** 有
障がい 視 聴 言 肢 内 知 精 発 他
特徴

名称 個別指導学院フリーステップ　天王寺教室
住所 天王寺区南河堀町９－４３ 天王寺北口ビル１０２号室
教科種目 国語 社会 数学 理科 英語
問合せ 06-4305-3130（16:00～20:00）
初期費用 10,800円～ **受講料** 16,740円～ **割引** 有
障がい 視 聴 言 肢 内 知 精 発 他
特徴

名称 ＳＵＲ高校受験合格指導会　天王寺会場
住所 天王寺区南河堀町１０－１７ ＡＣＴＹ天王寺５Ｆ
教科種目 国語 社会 数学 理科 英語
問合せ 06-6779-8130（10:00～19:00）
初期費用 0円～ **受講料** 10,152円～ **割引** 無
障がい 視 聴 言 肢 内 知 精 発 他
特徴

名称 ファロス個別指導学院　天王寺駅前教室
住所 天王寺区南河堀町１０－１７ Ａｃｔｙ天王寺６Ｆ・７Ｆ
教科種目 国語 社会 数学 理科 英語
問合せ 06-6773-8810（13:30～22:00）
初期費用 16,200円～ **受講料** 21,924円～ **割引** 無
障がい 視 聴 言 肢 内 知 精 発 他
特徴

名称 アップ学習会　天王寺教室
住所 天王寺区悲田院町８－２６ 天王寺センターハイツ２階
教科種目 国語 社会 数学 理科 英語
問合せ 0120-65-3131（13:00～21:30）
初期費用 25,380円～ **受講料** 8,640円～ **割引** 有
障がい 視 聴 言 肢 内 知 精 発 **他**
特徴 夢を応援して笑顔にする塾「個別指導アップ学習会」。私たちは一人ひとりの夢や目標を応援することで、生徒・保護者の笑顔あふれる教室づくりを目指しています。

名称 イング　天王寺校
住所 天王寺区悲田院町８－２２ ニッセイ天王寺ビル８Ｆ
教科種目 パソコン
問合せ 06-6773-9186（10:00～20:00）
初期費用 0円～ **受講料** 8,640円～ **割引** 有
障がい 視 聴 言 肢 内 知 精 発 他
特徴

教室型（大阪市内）

名称 音楽教室K’s
住所 天王寺区悲田院町８－１１ 新和興産ビルＢ１Ｆ（ＢＡＳＳ ＯＮ　ＴＯＰ　天王寺店内）
教科種目 ドラム、ベース、ギター、ボーカル
問合せ 090-3865-3267（17:00～22:00）
初期費用 5,000円～　**受講料** 10,000円～　**割引** 無
障がい 視 聴 言 肢 内 知 精 発 他
特徴

名称 ＳＵＲ
住所 天王寺区悲田院町８－２２ ニッセイ天王寺ビル２Ｆ
教科種目 数学 英語
問合せ 06-6779-9460（12:30～22:00）
初期費用 15,000円～　**受講料** 16,200円～　**割引** 無
障がい 視 聴 言 肢 内 知 精 発 他
特徴

名称 ダンススタジオタートル（ＤＡＮＣＥＳＴＵＤＩＯＴＵＲＴＬＥ）
住所 天王寺区悲田院町８－１１ 新和興産ビル６Ｆ
教科種目 ダンス教室
問合せ 06-6775-5060（17:00～22:30）
初期費用 7,560円～　**受講料** 6,300円～　**割引** 無
障がい 視 聴 言 肢 内 **知** **精** 発 他
特徴 天王寺駅前にあるダンススタジオです。現役活躍中の有名講師陣が丁寧に指導しております。ダンスの種類も豊富。レベル分けがされていますので、初心者も安心です。

名称 日能研プラネットユリウス　天王寺教室
住所 天王寺区悲田院町８－２２ ニッセイ天王寺ビル３Ｆ
教科種目 国語 社会 数学 理科 英語
問合せ 06-6770-2177（14:00～21:00）
初期費用 10,800円～　**受講料** 5,184円～　**割引** 有
障がい 視 聴 言 肢 内 知 精 発 他
特徴

名称 Ｈａｍａｘ　天王寺教室
住所 天王寺区悲田院町１０－３９ 天王寺ＭＩＯ駐車場ビル３Ｆ
教科種目 国語 社会 数学 理科 英語 個別指導塾
問合せ 06-6775-5666（10:00～18:00）
初期費用 16,200円～　**受講料** 18,900円～　**割引** 有
障がい 視 聴 言 肢 内 知 精 発 他
特徴

名称 チャレンジ教室めだかクラブ
住所 天王寺区堀越町７－２０ サンケイＳＴスイミングスクール内室内プール
教科種目 水泳・水中運動・陸上軽運動
問合せ 072-291-1206（10:00～15:00）
初期費用 8,500円～　**受講料** 9,000円～　**割引** 有
障がい 視 聴 言 肢 内 **知** 精 **発** 他
特徴

名称 天王寺英数学院
住所 天王寺区堀越町１３－２
教科種目 国語 社会 数学 理科 英語 音楽
問合せ 06-6771-4609（14:00～21:00）
初期費用 32,400円～　**受講料** 19,440円～　**割引** 無
障がい 視 聴 言 肢 内 知 精 発 他
特徴

名称 堀越陶房
住所 天王寺区堀越町１０－１３
教科種目 陶芸教室
問合せ 06-6779-1951（10:00～17:30）
初期費用 7,344円～　**受講料** 7,344円～　**割引** 無
障がい 視 聴 言 肢 内 **知** 精 **発** 他
特徴

教室型（大阪市内）

名称 ゴールフリー　天王寺教室
住所 天王寺区逢坂２－３－２ リンクハウス天王寺ビル４Ｆ
教科種目 国語 社会 数学 理科 英語 論理・作文（小論文）
問合せ 06-4305-7855（14:30～22:00）
初期費用 19,440円～　**受講料** 17,820円～　**割引** 有
障がい 視 聴 言 肢 内 知 精 発 他
特徴

名称 天王寺柔道協会
住所 天王寺区逢阪１－２－５ 一心寺洗心館
教科種目 柔道
問合せ 090-2111-1129（19:00～21:00）
初期費用 10,000円～　**受講料** 4,000円～　**割引** 無
障がい **視** 聴 言 肢 内 知 精 発 **他**
特徴

名称 馬渕個別　上本町校
住所 天王寺区上汐３－２－２３ ササベビル７階
教科種目 国語 社会 数学 理科 英語
問合せ 06-6775-5600（14:00～21:00）
初期費用 34,646円～　**受講料** 12,528円～　**割引** 無
障がい 視 聴 言 肢 内 知 精 発 他
特徴

名称 ラッキースターボクシングクラブ
住所 天王寺区生玉町２－１０
教科種目 ボクシング（アマチュア）
問合せ 06-6772-0588（17:00～21:00）
初期費用 10,000円～　**受講料** 6,000円～　**割引** 有
障がい 視 聴 **言** 肢 内 **知** 精 **発** 他
特徴

名称 個別指導のコーチング１
住所 天王寺区生玉前町１－１７ イトーピア谷町ビル９階
教科種目 国語 社会 数学 理科 英語 ソーシャルスキルトレーニング
問合せ 06-6123-7237（10:00～22:00）
初期費用 44,280円～　**受講料** 18,576円～　**割引** 無
障がい 視 聴 言 肢 内 知 精 **発** 他
特徴

名称 自信塾　上本町校
住所 天王寺区生玉前町３－２５ 玉田ビル３０１号
教科種目 国語 社会 数学 理科 英語
問合せ 06-6774-0555（10:00～22:00）
初期費用 1,080円～　**受講料** 16,740円～　**割引** 無
障がい 視 **聴** **言** 肢 内 **知** **精** **発** **他**
特徴

名称 進学塾ウィン　上本町校
住所 天王寺区生玉前町１－１９ フェリックスビル１階
教科種目 国語 社会 数学 理科 英語
問合せ 06-6774-2690（14:00～22:00）
初期費用 60,655円～　**受講料** 13,125円～　**割引** 有
障がい 視 聴 言 肢 内 知 精 発 他
特徴

名称 テトラｃｏｃｏ　谷町教室
住所 天王寺区生玉前町１－１７ イトーピア谷町ビル１０Ｆ
教科種目 国語 数学 英語 ライフスキル、フォニックス
問合せ 06-4305-4150（12:00～20:00）
初期費用 54,000円～　**受講料** 18,360円～　**割引** 有
障がい 視 聴 **言** **肢** 内 **知** **精** **発** 他
特徴

教室型（大阪市内）

名　称	個別指導　天王寺塾　夕陽丘教室
住　所	天王寺区生玉寺町７－５７ 天王寺区民センター
教科種目	国語 数学 英語
問合せ	0120-555-202（13:00～22:00）
初期費用	0円～
受講料	10,000円～
割　引	無
障がい	視　聴　言　肢　内　知　精　発　他
特　徴	天王寺区役所が主催で、家庭教師のトライが運営している塾になります。塾代助成カードを利用すると無料で参加できます。基礎学力向上を目的とした個別学習指導教室です。



教室型（大阪市内）

名称 FMC　多国語会話教室
住所 浪速区日本橋東３－３－１日東住宅１０４
教科種目 国語 英語 作文 英会話　書道、絵画、そろばん
問合せ 090-3651-5407（19:00～22:00）
初期費用 0円～　**受講料** 10,000円～　**割引** 無
障がい 視 聴 言 肢 内 知 精 発 他
特徴

名称 イスク英語学院
住所 浪速区難波中１－６－１ タケダビル３Ｆ
教科種目 数学 英語 英会話
問合せ 06-6647-7143（10:00～20:00）
初期費用 12,300円～　**受講料** 16,524円～　**割引** 無
障がい 視 聴 言 肢 内 知 精 **発** 他
特徴 浪速区にある英会話教室です。団体授業と個別授業を行っており、お子様に合わせた形態を選んで頂けます。無料体験もおこなっておりますので、是非一度お越し下さい。

名称 公文式　難波教室
住所 浪速区難波中１－６－１ タケダビル４階
教科種目 国語 数学 英語
問合せ 090-6730-7224（11:00～18:00）
初期費用 0円～　**受講料** 8,100円～　**割引** 無
障がい 視 聴 言 肢 内 知 精 **発** 他
特徴

名称 浪速アイススケート場スケート教室
住所 浪速区難波中３－８－８
教科種目 アイススケート
問合せ 06-6643-6444（9:30～20:30）
初期費用 0円～　**受講料** 5,500円～　**割引** 無
障がい 視 聴 言 肢 内 知 精 発 他
特徴 １年通して受講していただけます。初心者から受講していただける幼児から大人対象のクラスや、スケート選手を目指すジュニアの育成クラスなどいろいろなクラスがあります。

名称 浪速屋内プールスイミングスクール
住所 浪速区難波中３－８－８ 浪速スポーツセンター
教科種目 水泳
問合せ 06-6643-6446（10:00～18:00）
初期費用 0円～　**受講料** 4,800円～　**割引** 無
障がい 視 聴 言 肢 内 知 精 発 他
特徴 ２５ｍプールの１コースから３コースで実施。泳力に応じてフロアを設置。水慣れから４泳法取得を目的とした水泳の技術向上と体力向上の教室。

名称 浪速スポーツセンター空手教室
住所 浪速区難波中３－８－８ 浪速スポーツセンター
教科種目 空手
問合せ 06-6643-6444（10:00～18:00）
初期費用 0円～　**受講料** 5,500円～　**割引** 無
障がい 視 聴 言 肢 内 知 精 発 他
特徴 年齢、習熟度に合わせてスキルアップできる空手教室です。礼儀作法の習得、基礎体力の向上、社会性の向上も目指します。３歳から受講していただけます。

名称 浪速スポーツセンターキッズダンス教室
住所 浪速区難波中３－８－８ 浪速スポーツセンター
教科種目 キッズダンス
問合せ 06-6643-6444（10:00～18:00）
初期費用 0円～　**受講料** 4,500円～　**割引** 無
障がい 視 聴 言 肢 内 知 精 発 他
特徴 リズム取りからコンビネーションまで楽しく踊ります。年に１度の発表会もご参加いただけます。木曜、土曜にそれぞれ４歳～小２，小３～中学生の２クラスがあります。

名称 浪速スポーツセンターバレエ教室
住所 浪速区難波中３－８－８ 浪速スポーツセンター
教科種目 バレエ
問合せ 06-6643-6444（10:00～18:00）
初期費用 0円～　**受講料** 4,500円～　**割引** 無
障がい 視 聴 言 肢 内 知 精 発 他
特徴 柔軟性をアップしてしなやかな身体へ。表現力や美しさを学びながら、心身の健全な発育発達を目指します。水曜、木曜にそれぞれ４歳～初級、中級以上の２クラス開講。

教室型（大阪市内）

名称 ＭＩＫＩミュージックサロン　なんばパークス
住所 浪速区難波中２－１０－７０ なんばパークスパークスタワー１０Ｆ
教科種目 ピアノ、ボーカル、ギター、管弦楽器ほか音楽全般
問合せ 06-6641-4530（11:00～20:00）
初期費用 5,400円～　**受講料** 10,260円～　**割引** 無
障がい 視 聴 言 肢 内 知 精 発 **他**
特徴

名称 ＵＳボーカル教室　なんば校
住所 浪速区難波中１－９－１０ マッセ難波ビル２０６
教科種目 ボイストレーニング、歌のレッスン
問合せ 06-6645-4112（12:00～21:00）
初期費用 0円～　**受講料** 8,640円～　**割引** 有
障がい 視 聴 言 **肢** 内 知 精 **発** 他
特徴 ＵＳボーカル教室では生徒さん一人ひとりに合わせたカリキュラムで独学では学べないボイストレーニングのテクニックを楽しく身につけられます。まずは３０分無料体験を！

名称 Ｑｕｂｅｎａ　ＡＣＡＤＥＭＹ　大国町教室
住所 浪速区大国３－１－１４
教科種目 数学
問合せ 090-5962-0826（9:00～19:00）
初期費用 0円～　**受講料** 15,120円～　**割引** 無
障がい 視 **聴** **言** **肢** **内** 知 精 **発** 他
特徴

名称 創進塾
住所 浪速区敷津西２－２－２３ ピエス敷津３Ｆ
教科種目 国語 社会 数学 理科 英語 作文
問合せ 06-6632-4789（17:00～21:00）
初期費用 29,000円～　**受講料** 21,000円～　**割引** 有
障がい 視 聴 言 **肢** 内 **知** 精 発 他
特徴 浪速区にある少人数クラス授業主体の学習塾です。多彩な例を用いて親切な説明に力を注いでいます。英語は発音を含め、「使える英語」の修得を目指します。無料体験実施中。

名称 松塾
住所 浪速区敷津西１－５－１１ 新浪速ビル２０３
教科種目 国語 社会 数学 理科 英語
問合せ 06-6845-4280（13:00～22:00）
初期費用 3,000円～　**受講料** 7,500円～　**割引** 有
障がい **視** **聴** **言** **肢** **内** **知** **精** **発** 他
特徴

名称 個別学習塾キャリアサーカス
住所 浪速区元町１－５－７ ナンバプラザビル６０２
教科種目 国語 社会 数学 理科 英語
問合せ 0120-850-004（10:00～19:00）
初期費用 0円～　**受講料** 30,000円～　**割引** 無
障がい 視 聴 言 肢 内 知 精 **発** 他
特徴

名称 フリースクールこころ
住所 浪速区元町１－５－７ ナンバプラザビル６０２
教科種目 国語 社会 数学 理科 英語 フリースクール
問合せ 06-6636-6118（10:00～18:00）
初期費用 50,000円～　**受講料** 10,000円～　**割引** 無
障がい 視 聴 言 肢 内 知 精 **発** 他
特徴

名称 公文式　桜川教室
住所 浪速区桜川２－５－２９
教科種目 国語 数学 英語
問合せ 06-6561-6649（10:00～19:00）
初期費用 0円～　**受講料** 8,100円～　**割引** 無
障がい 視 聴 言 肢 内 知 精 発 他
特徴

教室型（大阪市内）

名称	ＦＩＴＮＥＳＳクラブワン
住所	浪速区桜川２－２－３１－４Ｆ
教科種目	特殊なマシントレーニング
問合せ	06-6567-7001（10:00～18:00）
初期費用	19,718円～
受講料	8,640円～
割引	無
障がい	視 聴 言 肢 内 知 精 発 他
特徴	動きの質を高めるトレーニングを行なっているジムです。力まずに可動域やバランス、連動性を改善する事が特徴です。故障も防ぐので成長期の人に最適です。

名称	なにわ学び教室
住所	浪速区稲荷２－４－３
教科種目	国語 数学 英語
問合せ	0120-555-202（13:00～22:00）
初期費用	0円～
受講料	10,000円～
割引	無
障がい	視 聴 言 肢 内 知 精 発 他
特徴	浪速区役所が主催で、家庭教師のトライが運営している塾になります。塾代助成カードを利用すると無料で参加できます。基礎学力向上を目的とした個別学習指導教室です。

名称	ＢＥ　ｓｔｕｄｉｏ　なんば塩草教室
住所	浪速区塩草１－１－７８　ネバーランド難波パークエア８０２号
教科種目	英語
問合せ	0120-815-896（10:00～18:00）
初期費用	14,040円～
受講料	7,560円～
割引	無
障がい	視 聴 言 肢 内 知 精 発 **他**
特徴	



教室型（大阪市内）

名　称 ＥＣＣジュニア　千船教室
住　所 西淀川区佃３－７－３１
教科種目 数学 英語 英検・漢検 英会話
問合せ 050-5437-2904（9:00～14:00）
初期費用 18,890円～　**受講料** 7,560円～　**割　引** 無
障がい 視 聴 言 **肢** 内 知 精 **発** 他
特　徴

名　称 ＥＣＣジュニア　佃会館教室
住　所 西淀川区佃２－１０－２ 佃会館内他
教科種目 英語 英会話
問合せ 06-7509-4485（9:00～14:00）
初期費用 29,280円～　**受講料** 12,960円～　**割　引** 無
障がい 視 聴 言 肢 内 知 精 発 他
特　徴

名　称 市川塾
住　所 西淀川区佃３－１１－３
教科種目 国語 数学 英語
問合せ 070-6923-5055（15:00～16:00）
初期費用 0円～　**受講料** 14,000円～　**割　引** 無
障がい 視 聴 言 肢 内 知 精 発 他
特　徴

名　称 株式会社玉田ピアノ　佃センター
住　所 西淀川区佃２－５－３４　２Ｆ
教科種目 ピアノ、エレクトーン
問合せ 06-6150-1185（10:00～19:00）
初期費用 6,900円～　**受講料** 4,320円～　**割　引** 無
障がい 視 聴 言 肢 内 知 精 発 他
特　徴

名　称 学研　千船駅前教室
住　所 西淀川区佃３－５－２
教科種目 国語 数学 英語
問合せ 06-6473-9099（15:00～20:00）
初期費用 6,480円～　**受講料** 9,180円～　**割　引** 無
障がい 視 聴 言 肢 内 知 精 発 他
特　徴

名　称 公文式　佃教室
住　所 西淀川区佃２－１－２８
教科種目 国語 数学 英語
問合せ 080-9472-4659（10:00～14:00）
初期費用 0円～　**受講料** 8,100円～　**割　引** 無
障がい 視 聴 言 肢 内 知 精 発 他
特　徴

名　称 公文式　佃西教室
住　所 西淀川区佃４－１１－５
教科種目 国語 数学 英語
問合せ 06-6472-1851（9:00～15:00）
初期費用 0円～　**受講料** 8,100円～　**割　引** 無
障がい 視 聴 言 肢 内 **知** 精 **発** 他
特　徴 西淀川区佃にある公文式教室です。子供たちには「やればできる」という達成感を味わい、何事も自分から取り組む姿勢を身につけて欲しいと願い、日々指導しております。

名　称 公文式　佃東教室
住　所 西淀川区佃１－１３－６
教科種目 国語 数学 英語
問合せ 06-6474-5826（9:00～21:00）
初期費用 0円～　**受講料** 8,100円～　**割　引** 無
障がい 視 聴 言 肢 内 知 精 発 他
特　徴 個人別教材で幼児から高校生まで楽しく学習しています。体験学習もありますので、お気軽にお越しください。

教室型（大阪市内）

名称 コーチ学習塾　西淀川校
住所 西淀川区佃２－３－５ リバーサイド・ラ・メゾンビル
教科種目 国語 社会 数学 理科 英語
問合せ 06-6472-1610（15:00～22:00）
初期費用 15,120円～　**受講料** 9,720円～　**割引** 有
障がい 視 聴 言 肢 内 知 精 発 他
特徴

名称 個別指導キャンパス　千船校
住所 西淀川区佃３－１－６ 日建千舟前ビル３階
教科種目 国語 社会 数学 理科 英語
問合せ 06-6357-2800（13:00～21:00）
初期費用 18,000円～　**受講料** 8,980円～　**割引** 無
障がい 視 聴 言 肢 内 知 精 発 他
特徴

名称 中山塾
住所 西淀川区佃３－５－１４
教科種目 国語 社会 数学 理科 英語
問合せ 06-6475-7295（17:30～21:10）
初期費用 5,000円～　**受講料** 13,000円～　**割引** 無
障がい 視 聴 言 肢 内 知 精 発 他
特徴

名称 星崎塾
住所 西淀川区佃２－１２－２９
教科種目 国語 数学 英語
問合せ 06-6478-0199（16:00～19:00）
初期費用 0円～　**受講料** 4,000円～　**割引** 無
障がい 視 聴 言 肢 内 知 精 発 他
特徴

名称 ミツワ英数学院　千船教室
住所 西淀川区佃３－１３－３
教科種目 国語 社会 数学 理科 英語
問合せ 06-6473-0536（17:00～22:00）
初期費用 12,000円～　**受講料** 8,000円～　**割引** 有
障がい 視 聴 言 肢 内 知 精 発 他
特徴

名称 友利合格研究所
住所 西淀川区佃５－１１－２０ フェルティーシャトー大阪１Ｆ
教科種目 国語 社会 数学 理科 英語 英会話
問合せ 090-6733-0008（12:00～21:00）
初期費用 0円～　**受講料** 8,900円～　**割引** 無
障がい 視 聴 言 肢 内 知 精 発 他
特徴 学校で集中できない子であっても熱心に取り組む自発的に自習に来る子供達が覚悟を決める塾です。知識を定着させ思考力強化へ繋げます。濃縮授業カリキュラム教育相談受付中

名称 ＯＮＥ’ｓ補習塾
住所 西淀川区佃２－５－２４ コーヒーハウス英国屋
教科種目 国語 社会 数学 理科 英語
問合せ 070-1741-8990（11:00～20:00）
初期費用 10,000円～　**受講料** 18,000円～　**割引** 有
障がい 視 聴 言 肢 内 知 精 発 他
特徴

名称 ＥＣＣジュニア　竹島３丁目教室
住所 西淀川区竹島３－１３－２９
教科種目 英語 英検 英会話
問合せ 06-6473-4128（14:00～22:00）
初期費用 16,190円～　**受講料** 7,560円～　**割引** 有
障がい 視 聴 言 肢 内 知 精 発 他
特徴

教室型（大阪市内）

名　称 ＥＣＣジュニア　御幣島教室
住　所 西淀川区御幣島３－８－２２
教科種目 数学 英語 英会話、漢検
問合せ 06-6471-0332（15:00～22:00）
初期費用 16,190円～　**受講料** 7,560円～　**割　引** 無
障がい 視 聴 言 肢 内 知 精 発 他
特　徴

名　称 MMスクール
住　所 西淀川区御幣島６－１－３０
教科種目 数学 英語
問合せ 06-6475-1086（9:00～12:00）
初期費用 5,000円～　**受講料** 8,000円～　**割　引** 有
障がい 視 聴 言 肢 内 知 精 発 他
特　徴

名　称 開成教育セミナー　御幣島教室
住　所 西淀川区御幣島１－３－９ スモカビル３階
教科種目 国語 社会 数学 理科 英語
問合せ 06-6476-4455（16:00～20:00）
初期費用 10,800円～　**受講料** 18,900円～　**割　引** 有
障がい 視 聴 言 肢 内 知 精 発 他
特　徴

名　称 関西教育アカデミー　御幣島校
住　所 西淀川区御幣島３－８－２７
教科種目 国語 社会 数学 理科 英語
問合せ 06-6474-8556（14:00～21:00）
初期費用 26,500円～　**受講料** 11,000円～　**割　引** 有
障がい 視 聴 言 肢 内 知 精 発 他
特　徴

名　称 公文式　御幣島１丁目教室
住　所 西淀川区御幣島１－１５－２８
教科種目 国語 数学 英語
問合せ 090-4302-3213（9:30～20:00）
初期費用 0円～　**受講料** 8,100円～　**割　引** 無
障がい 視 聴 言 肢 内 知 精 **発** 他
特　徴

名　称 公文式　御幣島教室
住　所 西淀川区御幣島４－１７－２８ ことみ堂ビル１Ｆ
教科種目 国語 数学 英語
問合せ 070-5041-0084（10:00～17:00）
初期費用 0円～　**受講料** 7,560円～　**割　引** 無
障がい 視 **聴** **言** **肢** **内** **知** 精 **発** **他**
特　徴

名　称 昂塾　御幣島校
住　所 西淀川区御幣島２－７－６
教科種目 国語 社会 数学 理科 英語
問合せ 06-6795-9006（14:00～21:00）
初期費用 20,000円～　**受講料** 4,000円～　**割　引** 無
障がい 視 聴 言 肢 内 知 精 発 他
特　徴

名　称 個別指導学院フリーステップ　御幣島教室
住　所 西淀川区御幣島１－３－９ スモカビル３階
教科種目 国語 社会 数学 理科 英語
問合せ 06-6476-4455（16:00～20:00）
初期費用 10,800円～　**受講料** 16,740円～　**割　引** 有
障がい 視 聴 言 肢 内 知 精 発 他
特　徴

教室型（大阪市内）

名称 個別指導キャンパス　御幣島校
住所 西淀川区御幣島２－２－８ センターヒル御幣島２階
教科種目 国語 社会 数学 理科 英語
問合せ 06-6357-2800（13:00～21:00）
初期費用 18,000円～　**受講料** 8,980円～　**割引** 無
障がい 視 聴 言 肢 内 知 精 発 他
特徴

名称 瑞春書道教室
住所 西淀川区御幣島２－２－８－２階
教科種目 書道
問合せ 090-3947-8685（9:00～18:00）
初期費用 0円～　**受講料** 4,000円～　**割引** 有
障がい 視 **聴** **言** 肢 内 知 精 発 他
特徴

名称 に～よん個別復習塾　西淀川区民ホール教室
住所 西淀川区御幣島３－１３－３ 西淀川区民ホール会議室３・会議室４
教科種目 国語 数学 英語
問合せ 073-421-1112（9:00～18:00）
初期費用 0円～　**受講料** 10,000円～　**割引** 無
障がい 視 聴 言 **肢** 内 知 精 **発** 他
特徴

名称 プラウ経験型教育塾　御幣島教室
住所 西淀川区御幣島６－６－１５ ミテジマビル２Ｆ
教科種目 国語 社会 数学 理科 英語 作文、英検、漢検 書道
問合せ 06-7172-1134（14:00～22:00）
初期費用 16,200円～　**受講料** 10,800円～　**割引** 有
障がい **視** **聴** **言** **肢** **内** **知** **精** **発** **他**
特徴

名称 明光義塾　御幣島教室
住所 西淀川区御幣島１－１－８ カワバタビル２Ｆ
教科種目 国語 社会 数学 理科 英語
問合せ 06-6475-3571（14:00～21:00）
初期費用 0円～　**受講料** 14,580円～　**割引** 無
障がい 視 聴 言 肢 内 知 精 発 他
特徴

名称 類塾　御幣島教室
住所 西淀川区御幣島２－９－９ フレッシュにしよど２Ｆ
教科種目 国語 社会 数学 理科 英語
問合せ 06-6476-3600（14:00～21:00）
初期費用 20,000円～　**受講料** 6,500円～　**割引** 有
障がい 視 聴 言 肢 内 知 精 発 **他**
特徴 学校に代わる新しい教育の場【類塾】：最強勉強法とスピードで本能を刺激し、意欲と成績を上げる【本科】／５教科の枠を超えた現実課題を追求する【探求科】は無償

名称 中西塾
住所 西淀川区千舟２－２－５
教科種目 国語 社会 数学 理科 英語 珠算、茶華道、英会話、書道
問合せ 06-6473-4900（16:00～21:00）
初期費用 6,000円～　**受講料** 17,280円～　**割引** 有
障がい 視 聴 言 肢 内 知 精 発 他
特徴

名称 馬渕教室　御幣島校
住所 西淀川区千舟２－６－３０ 水谷ビル
教科種目 国語 社会 数学 理科 英語
問合せ 06-6472-2500（14:00～20:00）
初期費用 58,806円～　**受講料** 17,280円～　**割引** 無
障がい 視 聴 言 肢 内 知 精 発 他
特徴

教室型（大阪市内）

名　称 公文式　歌島教室
住　所 西淀川区歌島２－１０－３２－２Ｆ
教科種目 国語 数学 英語
問合せ 070-2323-0216（9:00～20:00）
初期費用 0円～　**受講料** 8,100円～　**割　引** 無
障がい 視 **聴** **言** 肢 内 **知** 精 **発** **他**
特　徴

名　称 ダンススタジオコンバージョン
住　所 西淀川区歌島１－６－２４ グレイス歌島２Ｆ
教科種目 ストリートダンス
問合せ 090-9713-2662（17:00～19:30）
初期費用 3,000円～　**受講料** 6,000円～　**割　引** 無
障がい 視 聴 言 肢 内 知 精 発 他
特　徴

名　称 大阪レンジャーズヤング
住　所 西淀川区柏里１ 淀川河川敷　リバーサイドグランド
教科種目 野球
問合せ 06-4308-5267（9:00～14:00）
初期費用 83,100円～　**受講料** 15,000円～　**割　引** 有
障がい 視 聴 言 肢 内 知 精 発 他
特　徴

名　称 株式会社玉田ピアノ　塚本センター
住　所 西淀川区柏里３－１－１３　２Ｆ
教科種目 ピアノ、エレクトーン
問合せ 06-6150-1185（10:00～19:00）
初期費用 5,400円～　**受講料** 8,640円～　**割　引** 無
障がい 視 聴 言 肢 内 知 精 発 他
特　徴

名　称 スクールＩＥ　塚本駅前校
住　所 西淀川区柏里２－１－１５ 林ビル２階
教科種目 国語 社会 数学 理科 英語
問合せ 06-6476-1119（10:00～22:00）
初期費用 2,430円～　**受講料** 14,040円～　**割　引** 有
障がい 視 聴 言 肢 内 知 精 **発** 他
特　徴 やる気スイッチを、入れませんか？授業も講師もテキストも、すべて一人ひとりに合わせた完全オーダーメイドの個性別つきっきり指導、それがスクールＩＥ。スイッチ、オン！

名　称 速読学習教室
住　所 西淀川区柏里２－１－１５ 林ビル２Ｆ（スクールＩＥ塚本駅前校内）
教科種目 速読・速解
問合せ 06-6476-1119（10:00～22:00）
初期費用 10,000円～　**受講料** 4,320円～　**割　引** 有
障がい 視 聴 言 肢 内 知 精 **発** 他
特　徴 学習や受験に役立つ、速く正確に読み解く力を鍛えます！入試改革を向けて、ますます読解力が求められます。１週間に３０分のプログラムです。気軽に始められますよ。

名　称 公文式　柏花教室
住　所 西淀川区花川１－１３－８
教科種目 国語 数学 英語
問合せ 080-1459-0150（9:00～21:00）
初期費用 0円～　**受講料** 8,100円～　**割　引** 無
障がい 視 聴 言 **肢** **内** 知 精 **発** 他
特　徴

名　称 ＥＣＣジュニア　野里１丁目教室
住　所 西淀川区野里１－１４－１１
教科種目 英語 英会話
問合せ 06-4808-2224（15:30～21:00）
初期費用 25,580円～　**受講料** 8,640円～　**割　引** 無
障がい 視 聴 言 肢 内 知 精 発 他
特　徴

教室型（大阪市内）

名称 基応塾
住所 西淀川区野里２－５－２
教科種目 国語 社会 数学 理科 英語
問合せ 06-6471-9351（10:00～21:00）
初期費用 10,000円～ **受講料** 12,000円～ **割引** 無
障がい 視 聴 言 肢 内 知 精 発 他
特徴 西淀川区で長年の実績を持つ個別指導塾です。令和の時代に求められている理解力と表現力を体現する力を効果的に身に付ける指導で記述式入試に備える力を養います。

名称 極真会館関西総本部　野里道場
住所 西淀川区野里２－３－１１ 野里福祉会館３階
教科種目 空手
問合せ 090-5043-8890（16:30～21:00）
初期費用 22,000円～ **受講料** 7,560円～ **割引** 有
障がい 視 **聴** **言** 肢 内 知 精 発 他
特徴

名称 個別指導ステップアップ　野里教室
住所 西淀川区野里１－２３－２３　１階
教科種目 国語 社会 数学 理科 英語
問合せ 0120-775-455（9:00～18:00）
初期費用 22,680円～ **受講料** 11,880円～ **割引** 無
障がい 視 聴 言 **肢** 内 知 精 **発** 他
特徴

名称 スタッド学習教室　野里教室
住所 西淀川区野里１－２５－１２ シティパル塚本１Ｆ
教科種目 国語 数学 英語
問合せ 06-6475-4752（9:00～21:00）
初期費用 6,000円～ **受講料** 7,200円～ **割引** 有
障がい 視 聴 言 肢 内 知 精 発 他
特徴

名称 T's　Ｌａｂ　つかもと研究所
住所 西淀川区野里１－２３－２０ シャルム野里１０３
教科種目 国語 社会 数学 理科 英語
問合せ 06-6476-5512（14:00～21:00）
初期費用 16,956円～ **受講料** 18,144円～ **割引** 無
障がい 視 聴 言 肢 内 知 精 発 他
特徴 塚本駅から徒歩７分の個別指導塾。友達に自慢したくなるオシャレさと快適さで、定員制による高品質な手厚いサポート。それでいて、驚くような低料金を実現した教室です。

名称 公文式　姫里教室
住所 西淀川区姫里２－１５－５ 捉伸ビル
教科種目 国語 数学 英語
問合せ 090-5460-7074（9:00～12:00）
初期費用 0円～ **受講料** 8,100円～ **割引** 無
障がい 視 聴 言 肢 内 知 精 発 他
特徴

名称 個別指導ステップアップ　姫島教室
住所 西淀川区姫里１－２６－２７ マイマイロード１０１
教科種目 国語 社会 数学 理科 英語
問合せ 06-4862-5180（13:00～22:00）
初期費用 22,680円～ **受講料** 11,880円～ **割引** 無
障がい 視 聴 言 肢 内 知 精 発 他
特徴

名称 公文式　出来島教室
住所 西淀川区出来島１－３－３ 府営出来島住宅集会所内
教科種目 国語 数学 英語
問合せ 090-2191-1644（9:00～22:00）
初期費用 0円～ **受講料** 8,100円～ **割引** 無
障がい 視 聴 **言** 肢 **内** 知 精 **発** 他
特徴

教室型（大阪市内）

名称 駸駸会あすなろ塾
住所 西淀川区出来島２－７－１０
教科種目 国語 社会 数学 理科 英語
問合せ 06-6477-0700（14:00～21:00）
初期費用 23,885円～ **受講料** 21,000円～ **割引** 無
障がい 視 聴 言 肢 **内** 知 精 **発** 他
特徴

名称 Ｔａｂｕｎｋａ　Ｊｕｋｕ“Ａｎｉｍｏ”（たぶんかじゅく「アニモ」）
住所 西淀川区出来島１－１３－２ ゆうせい薬局２Ｆゆうせいホール
教科種目 数学 英語 日本語
問合せ 06-6586-9477（10:00～17:00）
初期費用 2,000円～ **受講料** 10,000円～ **割引** 無
障がい **視** **聴** **言** **肢** **内** **知** **精** **発** 他
特徴 西淀川区出来島にある、外国につながる子どものための学習塾です。日本語・数学・英語をやさしい日本語を使って説明します。スペイン語や英語の補助があります。見学歓迎。

名称 ＥＣＣジュニア・ＢＳ　大和田教室
住所 西淀川区大和田６－１５－６
教科種目 数学 英語 英検、漢検 英会話
問合せ 0120-415-144（10:00～18:00）
初期費用 25,580円～ **受講料** 8,640円～ **割引** 有
障がい 視 聴 言 肢 内 知 精 発 他
特徴

名称 ＩＴＴＯ個別指導学院　大和田校
住所 西淀川区大和田２－１－１４
教科種目 国語 社会 数学 理科 英語
問合せ 06-6477-7071（15:00～22:00）
初期費用 23,760円～ **受講料** 7,340円～ **割引** 有
障がい 視 聴 言 肢 内 知 精 発 他
特徴

名称 栄幸塾
住所 西淀川区大和田４－８－２８
教科種目 国語 社会 数学 理科 英語
問合せ 06-6474-6723（13:30～19:00）
初期費用 10,000円～ **受講料** 5,000円～ **割引** 有
障がい 視 聴 言 肢 内 知 精 発 他
特徴

名称 公文式　大和田教室
住所 西淀川区大和田３－９－１１
教科種目 国語 数学 英語
問合せ 06-6475-9106（15:00～20:00）
初期費用 0円～ **受講料** 8,100円～ **割引** 無
障がい 視 聴 言 肢 内 **知** 精 **発** 他
特徴

名称 昂塾　大和田校
住所 西淀川区大和田１－６－１４
教科種目 国語 社会 数学 理科 英語
問合せ 06-6732-9058（14:00～21:00）
初期費用 36,180円～ **受講料** 4,860円～ **割引** 有
障がい 視 聴 言 肢 内 知 精 発 他
特徴

名称 個別指導キャンパス　西淀川大和田校
住所 西淀川区大和田４－２－３２
教科種目 国語 社会 数学 理科 英語
問合せ 06-6357-2800（13:00～21:00）
初期費用 18,000円～ **受講料** 8,980円～ **割引** 無
障がい 視 聴 言 肢 内 知 精 発 他
特徴

教室型（大阪市内）

名称 新極真会　大阪西支部　西淀川本部道場
住所 西淀川区大和田４－２－２５ 共栄ビル３Ｆ
教科種目 空手
問合せ 06-6477-6635（10:00～16:00）
初期費用 15,800円～　**受講料** 7,000円～　**割引** 有
障がい 視 **聴** **言** **肢** 内 知 精 **発** **他**
特徴

名称 ＴＩＡ辻道場
住所 西淀川区大和田４－２－２５ 共栄ビル４Ｆ
教科種目 空手、グローブ空手、キックボクシング
問合せ 080-3857-7326（17:00～20:00）
初期費用 0円～　**受講料** 3,500円～　**割引** 無
障がい 視 聴 言 肢 内 知 精 発 他
特徴

名称 友田塾　大和田教室
住所 西淀川区大和田２－１－１ マンションレスポワール２０３
教科種目 国語 社会 数学 理科 英語 学習支援
問合せ 06-6475-0756（15:00～22:30）
初期費用 0円～　**受講料** 8,000円～　**割引** 有
障がい **視** **聴** 言 **肢** **内** 知 精 **発** 他
特徴 西淀川区大和田にある個別指導の学習塾です。テーブルを囲ったアットホームな雰囲気のなかで勉強をしていきます。２週間の体験指導があるのでお気軽にお問い合わせ下さい。

名称 に～よん個別復習塾　西淀川区民会館教室
住所 西淀川区大和田２－５－７ 西淀川区民会館会議室１・会議室２
教科種目 国語 数学 英語
問合せ 073-421-1112（9:00～18:00）
初期費用 0円～　**受講料** 10,000円～　**割引** 無
障がい 視 聴 言 **肢** 内 知 精 **発** 他
特徴

名称 西淀川屋内プールジュニア水泳教室・タイム級クラス
住所 西淀川区大和田２－５－７
教科種目 水泳教室
問合せ 06-6474-9940（9:00～20:30）
初期費用 510円～　**受講料** 5,410円～　**割引** 無
障がい 視 聴 言 肢 内 知 精 発 **他**
特徴 西淀川屋内プールのジュニア水泳教室です。楽しく、楽に、綺麗に泳ぐことを目標にした指導カリキュラムとなっております。ぜひ一度「ジュニア水泳教室」にご参加ください。

名称 橋本塾
住所 西淀川区大和田６－６－２０
教科種目 国語 社会 数学 理科 英語
問合せ 06-6471-3194（15:00～21:00）
初期費用 28,000円～　**受講料** 18,000円～　**割引** 無
障がい 視 聴 言 肢 内 知 精 発 他
特徴

名称 パソコン市民講座　メラード大和田教室
住所 西淀川区大和田２－２－４３ メラード大和田２Ｆ
教科種目 パソコン
問合せ 06-4808-6110（10:30～19:00）
初期費用 3,240円～　**受講料** 12,180円～　**割引** 有
障がい 視 聴 言 肢 内 知 精 発 他
特徴

名称 山本塾
住所 西淀川区大和田４－１２－３０
教科種目 国語 社会 数学 理科 英語 書道
問合せ 06-7500-7021（14:00～22:00）
初期費用 17,280円～　**受講料** 8,100円～　**割引** 有
障がい 視 聴 言 **肢** 内 知 精 **発** **他**
特徴

教室型（大阪市内）

名称 ＥＣＣジュニア　姫島６丁目教室
住所 西淀川区姫島６－５－８
教科種目 英語 英会話
問合せ 06-4808-7370（9:00～20:00）
初期費用 25,580円～　**受講料** 8,640円～　**割引** 無
障がい 視 聴 言 **肢** 内 **知** **精** **発** 他
特徴

名称 エイトビーンズイングリッシュ
住所 西淀川区姫島２－４－１３
教科種目 英語 英会話
問合せ 090-9540-4313（9:00～15:00）
初期費用 4,500円～　**受講料** 6,000円～　**割引** 無
障がい 視 聴 言 **肢** 内 知 精 発 他
特徴

名称 大阪鶴見リトルシニア野球協会
住所 西淀川区姫島１ 姫島グランド（河川敷）
教科種目 少年野球
問合せ 06-6180-3871（16:00～22:00）
初期費用 14,200円～　**受講料** 19,000円～　**割引** 有
障がい 視 聴 言 肢 内 知 精 発 他
特徴

名称 公文式　ひめじま教室
住所 西淀川区姫島４－１０－１９
教科種目 国語 数学 英語
問合せ 090-3862-5540（10:00～21:00）
初期費用 0円～　**受講料** 8,100円～　**割引** 無
障がい 視 聴 言 肢 内 知 精 発 他
特徴

名称 公文式　姫島小前教室
住所 西淀川区姫島１－１１－４
教科種目 国語 数学 英語
問合せ 080-3825-1114（10:00～15:00）
初期費用 0円～　**受講料** 8,100円～　**割引** 無
障がい 視 聴 言 肢 内 知 精 発 他
特徴

名称 ＮＡＤＡＫＯ塾
住所 西淀川区姫島１－２１－１１
教科種目 国語 社会 数学 理科 英語
問合せ 06-6471-1587（13:00～22:00）
初期費用 21,000円～　**受講料** 14,700円～　**割引** 有
障がい 視 聴 言 肢 内 知 精 発 他
特徴

名称 姫島教室
住所 西淀川区姫島６－５－２７
教科種目 数学 英語
問合せ 06-6475-8621（17:00～21:00）
初期費用 0円～　**受講料** 6,000円～　**割引** 無
障がい 視 聴 言 肢 内 知 精 発 他
特徴

名称 西淀ボーイズ
住所 西淀川区西島 矢倉緑地グランド
教科種目 少年硬式野球中学生の部
問合せ 090-3615-3303（12:00～20:00）
初期費用 20,000円～　**受講料** 11,000円～　**割引** 有
障がい 視 聴 言 肢 内 知 精 発 他
特徴

教室型（大阪市内）

名称 ＥＣＣジュニア　中島１丁目教室
住所 西淀川区中島１－３８－２７
教科種目 数学 英語 漢検、英検、数学検定 英会話
問合せ 070-6543-8127（13:00～21:00）
初期費用 25,580円～　**受講料** 8,640円～　**割引** 有
障がい 視 聴 言 肢 内 知 精 発 他
特徴

名称 川北ストーム
住所 西淀川区中島１－２２　中島公園中島野球場
教科種目 軟式野球
問合せ 090-7110-5714（17:00～21:00）
初期費用 77,300円～　**受講料** 3,500円～　**割引** 無
障がい 視 聴 言 肢 内 知 精 発 他
特徴

名称 公文式　なかじま教室
住所 西淀川区中島１－１２－２８
教科種目 国語 数学 英語 日本語
問合せ 06-6473-8479（9:00～21:00）
初期費用 0円～　**受講料** 8,100円～　**割引** 無
障がい **視** **聴** **言** **肢** 内 知 精 **発** 他
特徴

名称 中野音楽教室
住所 西淀川区中島１－２３－３０
教科種目 ピアノ、歌、ソルフェージュ、楽典
問合せ 06-6471-0671（9:00～18:00）
初期費用 3,000円～　**受講料** 8,500円～　**割引** 無
障がい 視 **聴** 言 肢 内 知 精 発 他
特徴

名称 大阪ニューヤング
住所 西淀川区西島２－１ 西島コミュニティグラウンド他
教科種目 硬式野球
問合せ 090-6711-1000（9:00～18:00）
初期費用 64,000円～　**受講料** 8,000円～　**割引** 無
障がい 視 聴 言 肢 内 知 精 発 他
特徴

名称 公文式　福町教室
住所 西淀川区大野３－２－６
教科種目 国語 数学 英語
問合せ 090-3613-4492（15:00～21:00）
初期費用 0円～　**受講料** 8,100円～　**割引** 無
障がい 視 聴 言 肢 内 **知** 精 発 他
特徴



教室型（大阪市内）

名称 公文式　淀川十八条教室
住所 淀川区十八条１－９－４５
教科種目 国語 数学 英語
問合せ 090-4763-8759（8:00～20:00）
初期費用 0円～　**受講料** 8,100円～　**割引** 無
障がい 視 聴 言 肢 内 知 精 発 他
特徴

名称 ＩＴＴ○個別指導学院　大阪東三国校
住所 淀川区東三国６－２０－１
教科種目 国語 社会 数学 理科 英語
問合せ 06-6152-7050（16:00～21:00）
初期費用 25,200円～　**受講料** 10,260円～　**割引** 有
障がい 視 聴 言 肢 内 知 精 **発** 他
特徴 東三国駅が最寄の個別指導塾です。一人ひとりを大切に！わかる感動の実感を！をモットーに丁寧な指導を心がけています。気軽に入りやすい雰囲気ですので、お立寄り下さい。

名称 大阪ランゲージアカデミー
住所 淀川区東三国１－３３－１４ ハイムフィオリア１Ｆ
教科種目 英語 英会話と留学サポートサービスの提供
問合せ 06-6396-3888（9:30～20:00）
初期費用 19,440円～　**受講料** 9,072円～　**割引** 無
障がい **視** 聴 **言** **肢** **内** **知** 精 **発** 他
特徴

名称 学習空間イング
住所 淀川区東三国２－３４－５ コーケンビル６０２
教科種目 国語 社会 数学 理科 英語 学習塾
問合せ 06-6395-0302（14:00～22:00）
初期費用 0円～　**受講料** 17,850円～　**割引** 有
障がい 視 聴 言 肢 内 知 精 発 他
特徴 英・数は塾長が直接指導する小規模集団指導塾です。テスト前は卒業生も自習に訪れる学習空間で、みんなが「目標に向かって努力する」を合言葉に元気よく勉強しています。

名称 公文式　新東三国教室
住所 淀川区東三国２－１８－１０ 新岸本ビル３階
教科種目 国語 数学 英語
問合せ 080-4015-8659（10:00～21:00）
初期費用 0円～　**受講料** 8,100円～　**割引** 無
障がい **視** **聴** **言** **肢** **内** **知** 精 **発** **他**
特徴

名称 個別指導ＵＰセミナー
住所 淀川区東三国２－２５－２　Ｂ１０３
教科種目 国語 社会 数学 理科 英語
問合せ 090-5673-0370（13:00～22:00）
初期費用 5,000円～　**受講料** 8,000円～　**割引** 無
障がい 視 聴 言 **肢** 内 知 精 発 他
特徴 アーベイン東三国正門前の中高生対象の個別指導塾です。長年の経験、データをもとに、生徒一人ひとりにあわせた指導により、成績ＵＰ（アップ）を応援しています。

名称 個別指導キャンパス　東三国校
住所 淀川区東三国４－１９－３９ オオトリビル２階
教科種目 国語 社会 数学 理科 英語
問合せ 06-6357-2800（13:00～21:00）
初期費用 18,000円～　**受講料** 8,980円～　**割引** 無
障がい 視 聴 言 肢 内 知 精 発 他
特徴

名称 個別指導塾ライジング
住所 淀川区東三国４－８－１３ コインランドリースマイル東三国２Ｆ
教科種目 国語 社会 数学 理科 英語
問合せ 06-6392-1505（13:00～22:00）
初期費用 10,800円～　**受講料** 9,720円～　**割引** 無
障がい 視 聴 言 肢 内 知 精 発 他
特徴

教室型（大阪市内）

名称 個別指導専門塾未来ステーション　東三国教室
住所 淀川区東三国２－３７－１４ 田村ビル２Ｆ
教科種目 国語 社会 数学 理科 英語
問合せ 06-6396-6979（13:30～21:30）
初期費用 21,600円～　**受講料** 9,936円～　**割引** 有
障がい 視 聴 言 肢 内 知 精 発 他
特徴

名称 進学塾ぐろーえるＮＡＶＩ　東三国校
住所 淀川区東三国２－３４－１ ハイランドビル５Ｆ
教科種目 国語 社会 数学 理科 英語
問合せ 06-6392-4622（14:00～22:30）
初期費用 3,240円～　**受講料** 3,240円～　**割引** 有
障がい **視** **聴** **言** **肢** **内** 知 精 発 他
特徴

名称 第一ゼミナール　東三国校
住所 淀川区東三国５－７－６ 新御堂マンション１Ｆ
教科種目 国語 社会 数学 理科 英語
問合せ 06-6399-1750（13:30～17:00）
初期費用 16,200円～　**受講料** 9,612円～　**割引** 無
障がい 視 聴 言 肢 内 知 精 発 他
特徴

名称 天成道宮澤道場
住所 淀川区東三国５－２－２０ 岸本第５ビルＢ１Ｆ
教科種目 空手
問合せ 06-6399-6234（10:00～21:00）
初期費用 5,120円～　**受講料** 4,320円～　**割引** 有
障がい 視 **聴** **言** 肢 内 知 精 **発** 他
特徴

名称 明光義塾　東三国教室
住所 淀川区東三国４－４－１１ 東明ビル３階
教科種目 国語 社会 数学 理科 英語
問合せ 06-6350-2230（14:00～21:00）
初期費用 0円～　**受講料** 14,040円～　**割引** 無
障がい 視 聴 言 **肢** **内** 知 精 発 他
特徴

名称 ヨドジュク　東三国中学校教室
住所 淀川区東三国６－３－６８
教科種目 国語 数学 英語
問合せ 0120-555-202（13:00～22:00）
初期費用 0円～　**受講料** 10,000円～　**割引** 無
障がい 視 聴 言 肢 内 知 精 発 他
特徴 淀川区役所が主催で、家庭教師のトライが運営している塾になります。塾代助成カードを利用すると無料で参加できます。基礎学力向上を目的とした個別学習指導教室です。

名称 公文式　東三国教室
住所 淀川区宮原５－３－３５
教科種目 国語 数学 英語 日本語
問合せ 090-8651-8188（8:00～21:00）
初期費用 0円～　**受講料** 8,100円～　**割引** 無
障がい 視 聴 言 肢 内 知 精 発 他
特徴

名称 書道教室墨庵　三国教室
住所 淀川区三国本町２－５－５
教科種目 書道
問合せ 090-2113-1244（10:00～19:00）
初期費用 3,000円～　**受講料** 5,300円～　**割引** 無
障がい 視 **聴** **言** 肢 内 知 精 発 他
特徴

教室型（大阪市内）

名　称 寺子屋こやや　宮原校
住　所 淀川区宮原５－９－１０
教科種目 国語 社会 数学 理科 英語
問合せ 06-6397-2085（16:00～21:00）
初期費用 2,000円～　**受講料** 17,000円～　**割　引** 無
障がい 視 聴 **言** **肢** 内 **知** **精** **発** 他
特　徴

名　称 フリースペースなごむ
住　所 淀川区宮原５－６－３ ニュー大阪ハイツ２０４号
教科種目 国語 社会 数学 理科 英語 フリースクール、手芸、クラフト、クッキング、アクティビティ
問合せ 06-7165-5629（10:00～17:00）
初期費用 0円～　**受講料** 10,000円～　**割　引** 無
障がい 視 聴 言 肢 内 知 精 発 他
特　徴 不登校の子どもたちの居場所です。少人数制なので集団、大人数が苦手なお子さまにはピッタリです。外出が難しい場合は、訪問いたします。まずは第一歩お電話お待ちしてます

名　称 宮原塾
住　所 淀川区宮原１－１２－８
教科種目 国語 社会 数学 理科 英語
問合せ 06-6394-3645（17:00～22:00）
初期費用 17,000円～　**受講料** 15,000円～　**割　引** 無
障がい 視 聴 言 肢 内 知 精 発 他
特　徴 初期費用納入後は月謝のみ。夏期講習冷暖房費等一切不要。かなり少額で通塾していただけます。中１～２五科１５０００円中３五科１６０００円の一本価格。１９６２年創業。

名　称 類塾　新大阪教室
住　所 淀川区宮原３－３－１１ 新大阪プラザビル３Ｆ
教科種目 国語 社会 数学 理科 英語
問合せ 06-6399-6111（14:00～21:00）
初期費用 20,000円～　**受講料** 3,750円～　**割　引** 有
障がい 視 聴 言 肢 内 知 精 発 **他**
特　徴 学校に代わる新しい教育の場【類塾】：最強勉強法とスピードで本能を刺激し、意欲と成績を上げる【本科】／５教科の枠を超えた現実課題を追求する【探求科】は無償

名　称 アートラボ・新大阪
住　所 淀川区西宮原１－８－１４ 新大阪コーポラス８１６号
教科種目 美術、デッサン
問合せ 06-6395-3313（10:00～21:00）
初期費用 20,000円～　**受講料** 12,000円～　**割　引** 有
障がい 視 聴 言 肢 内 知 精 **発** 他
特　徴

名　称 アクシス・ゼミ
住　所 淀川区西宮原３－２－１－６２４
教科種目 国語 社会 数学 理科 英語
問合せ 06-6397-5070（9:00～21:00）
初期費用 10,400円～　**受講料** 24,000円～　**割　引** 有
障がい 視 聴 言 **肢** **内** 知 精 発 他
特　徴

名　称 ＡＬＯＨＡ　ＫＩＤＳ　新大阪スタジオ
住　所 淀川区西宮原２－７－３６ サムティ新大阪ＷＥＳＴ１０２号室
教科種目 英語 子供向け英会話フィットネス
問合せ 0800-222-5558（9:00～17:00）
初期費用 10,000円～　**受講料** 15,000円～　**割　引** 有
障がい 視 聴 言 肢 内 知 精 発 他
特　徴

名　称 ＥＣＣジュニア　西宮原一丁目教室
住　所 淀川区西宮原１－８－１４ 新大阪コーポラス６０３号
教科種目 数学 英語 英会話
問合せ 06-6392-5387（8:30～21:00）
初期費用 7,300円～　**受講料** 5,400円～　**割　引** 無
障がい 視 聴 言 **肢** **内** 知 精 **発** 他
特　徴

教室型（大阪市内）

名称	ｓ－Ｌｉｖｅおおさか　西宮原校
住所	淀川区西宮原３－３－８８ 田ビル２階
教科種目	国語 社会 数学 理科 英語
問合せ	06-6151-4548（14:00～22:00）
初期費用	25,380円～
受講料	12,960円～
割引	有
障がい	視 聴 言 **肢** 内 知 精 発 他
特徴	

名称	大阪市立淀川スポーツセンター　Ｊｒ器械体操教室
住所	淀川区西宮原２－１－３ ソーラ新大阪２１　３～５階
教科種目	スポーツ教室（ジュニア体操）
問合せ	06-6350-4555（9:00～20:30）
初期費用	0円～
受講料	5,400円～
割引	無
障がい	視 聴 言 肢 内 知 精 発 他
特徴	

名称	大阪市立淀川スポーツセンター　チアダンス教室
住所	淀川区西宮原２－１－３ ソーラ新大阪２１
教科種目	チアダンス
問合せ	06-6350-4555（9:00～21:00）
初期費用	0円～
受講料	5,400円～
割引	無
障がい	視 聴 言 肢 内 知 精 発 他
特徴	

名称	大阪市立淀川スポーツセンター　武心會グローブ空手教室
住所	淀川区西宮原２－１－３ ソーラ新大阪２１　３～５階
教科種目	スポーツ教室（グローブ空手）
問合せ	06-6350-4555（9:00～20:30）
初期費用	0円～
受講料	4,110円～
割引	無
障がい	視 聴 言 肢 内 知 精 発 他
特徴	

名称	大阪市立淀川スポーツセンターキッズダンス教室
住所	淀川区西宮原２－１－３ ソーラ新大阪２１　３～５階
教科種目	スポーツ教室（キッズダンス）
問合せ	06-6350-4555（9:00～20:30）
初期費用	0円～
受講料	5,140円～
割引	無
障がい	視 聴 言 肢 内 知 精 発 他
特徴	

名称	大阪市立淀川スポーツセンタークラシックバレエ教室
住所	淀川区西宮原２－１－３ ソーラ新大阪２１　３～５階
教科種目	スポーツ教室（クラシックバレエ）
問合せ	06-6350-4555（9:00～20:30）
初期費用	0円～
受講料	3,490円～
割引	無
障がい	視 聴 言 肢 内 知 精 発 他
特徴	

名称	空手道誠空会　大阪道場
住所	淀川区西宮原２－７－４８
教科種目	空手
問合せ	06-6350-3332（15:00～21:00）
初期費用	800円～
受講料	7,000円～
割引	有
障がい	視 聴 言 肢 内 **知** **精** **発** 他
特徴	淀川区にある空手道場です。全国大会に出る選手を排出しながらもストレス発散や体力向上といった様々な道場生が在籍しています。常設道場ですので何日でも通えます。是非！

名称	公文式　西宮原教室
住所	淀川区西宮原１－８－３３ 新大阪日宝ビル１０７
教科種目	国語 数学 英語
問合せ	06-6395-1838（10:00～2:00）
初期費用	0円～
受講料	8,100円～
割引	無
障がい	視 聴 言 肢 内 知 精 発 他
特徴	

教室型（大阪市内）

名称 公文式　南三国教室
住所 淀川区西宮原１－６－３０ 橋本第一綜合ビル２０５号室
教科種目 国語 数学 英語
問合せ 090-4492-5870（10:00～13:00）
初期費用 0円～　**受講料** 8,100円～　**割引** 無
障がい 視 聴 言 肢 内 知 精 発 **他**
特徴

名称 新大阪学院
住所 淀川区西宮原３－３
教科種目 国語 社会 数学 理科 英語
問合せ 06-6393-7118（16:00～23:00）
初期費用 5,000円～　**受講料** 6,000円～　**割引** 有
障がい 視 聴 言 肢 内 知 精 発 他
特徴 淀川区三国・宮原地区で３８年の信頼と実績を誇る学習塾。少人数制と個別フォローを組み合わせた丁寧な指導により、塾生の着実な学力アップと志望校合格をサポートします。

名称 進学塾ぐろーえるＮＡＶＩ　西宮原校
住所 淀川区西宮原２－７－４１ ワダビル２Ｆ
教科種目 国語 社会 数学 理科 英語
問合せ 06-6152-5385（14:00～22:30）
初期費用 3,240円～　**受講料** 3,240円～　**割引** 有
障がい **視** **聴** **言** **肢** **内** 知 精 発 他
特徴 淀川区の個別指導塾です。小学生・中学生・高校生の指導を行っています。中学生はテスト前補習も行っています。勉強方法や進路の相談だけでも是非お越し下さい。

名称 馬渕教室　新大阪校
住所 淀川区西宮原１－８－３１ グランドマンションニュー大阪２Ｆ
教科種目 国語 社会 数学 理科 英語
問合せ 06-6393-1600（14:00～20:00）
初期費用 58,806円～　**受講料** 17,280円～　**割引** 無
障がい 視 聴 言 肢 内 知 精 発 他
特徴

名称 渡辺ピアノ英数教室
住所 淀川区西宮原１－７－２０ 新大阪ホワイトハイツ５０８号
教科種目 国語 社会 数学 理科 英語 ピアノ
問合せ 06-6391-6640（17:00～21:00）
初期費用 4,000円～　**受講料** 9,000円～　**割引** 無
障がい 視 聴 言 肢 内 知 精 発 他
特徴

名称 個別指導キャンパス　宮原校
住所 淀川区三国本町１－１４－３９ フォレスト新大阪２０１
教科種目 国語 社会 数学 理科 英語
問合せ 06-6357-2800（13:00～21:00）
初期費用 18,000円～　**受講料** 8,980円～　**割引** 無
障がい 視 聴 言 肢 内 知 精 発 他
特徴

名称 個別指導塾プレスト
住所 淀川区三国本町２－１０－２８
教科種目 国語 社会 数学 理科 英語 作文
問合せ 080-1948-7410（9:00～22:00）
初期費用 10,000円～　**受講料** 12,000円～　**割引** 有
障がい 視 聴 言 肢 内 知 精 発 他
特徴

名称 個別指導専門塾未来ステーション　三国本町教室
住所 淀川区三国本町２－１３－１４ 新大阪竹登ビル３０５号室
教科種目 国語 社会 数学 理科 英語
問合せ 06-4866-5920（13:30～21:30）
初期費用 21,600円～　**受講料** 9,936円～　**割引** 有
障がい 視 聴 言 肢 内 知 精 発 他
特徴

教室型（大阪市内）

名　称 坂口音楽教室
住　所 淀川区三国本町２－５－１０
教科種目 ピアノ、ソルフェージュ、楽典、聴音、新曲視唱、コールユブンゲン
問合せ 090-9872-3718（9:30～21:00）
初期費用 5,000円～　**受講料** 3,000円～　**割　引** 無
障がい 視 聴 言 肢 内 知 精 発 他
特　徴 小さなお子さまから、大人の方まで、幅広い年齢層の方々と共に音楽を楽しんでいます。幼稚園の先生や保育士を目指される方も、お気軽にお問い合わせください。

名　称 進学塾ぐろーえるＮＡＶＩ　三国駅前校
住　所 淀川区三国本町３－３０－１３ 上進ビル２Ｆ
教科種目 国語 社会 数学 理科 英語
問合せ 06-6399-1454（14:00～22:30）
初期費用 3,240円～　**受講料** 3,240円～　**割　引** 有
障がい 視 聴 言 肢 内 知 精 発 他
特　徴

名　称 総合学習塾まなびや（個別指導）
住　所 淀川区三国本町２－５－１３
教科種目 国語 社会 数学 理科 英語 英検、数検、漢検 速読英語、速読読解　ロボットプログラミング、英会話
問合せ 06-6842-7247（10:00～21:00）
初期費用 0円～　**受講料** 3,240円～　**割　引** 有
障がい 視 聴 言 肢 内 知 精 発 他
特　徴 学びの楽しさを見つけてもらう塾「まなびや」です。速読やパズル、プログラミングを授業に取り入れるのも、一生使える学力を身につけて頂きたいから。まずは無料体験へ。

名　称 中岡英語道場
住　所 淀川区三国本町２－１７－５
教科種目 国語 英語 英会話
問合せ 090-5663-5589（10:00～12:00）
初期費用 14,348円～　**受講料** 7,000円～　**割　引** 有
障がい 視 聴 言 肢 内 知 精 発 他
特　徴 少人数制クラスで個々の進度に合った指導をしています。フォニックス・リスニングにも力をいれ４技能が身につくカリキュラム設定です。英検対策も実施。一度お越し下さい。

名　称 三国・神崎川音楽教室
住　所 淀川区三国本町３－８－２２
教科種目 ピアノ・エレクトーン・ヴァイオリン・ギター・ヴォーカル・フルート
問合せ 06-6395-4118（16:00～20:00）
初期費用 3,000円～　**受講料** 7,000円～　**割　引** 有
障がい 視 聴 言 肢 内 知 精 発 他
特　徴 三国と神崎川にある音楽教室です。ピアノ・ヴァイオリン・ギター・フルート・声楽等のレッスンをしています。無料体験＆３回お試しコースもあります。ご連絡お待ちしてます

名　称 淀川カルチャー笠置アカデミー
住　所 淀川区三国本町１－１５－４－１３２０
教科種目 数学 理科 英語
問合せ 06-7505-5727（10:00～21:00）
初期費用 10,000円～　**受講料** 7,000円～　**割　引** 無
障がい 視 聴 言 肢 内 知 精 発 他
特　徴

名　称 淀川カルチャー笠置書道教室
住　所 淀川区三国本町１－１５－４－１３２０
教科種目 書道
問合せ 06-7505-5727（10:00～21:00）
初期費用 5,000円～　**受講料** 3,000円～　**割　引** 無
障がい 視 聴 言 肢 内 知 精 発 他
特　徴

名　称 ＥＣＣジュニア　西三国２丁目教室
住　所 淀川区西三国２－１２－２２　（山岸様方）
教科種目 英語 漢字・漢検 英会話
問合せ 06-6395-3886（9:30～15:00）
初期費用 25,580円～　**受講料** 8,640円～　**割　引** 有
障がい 視 聴 言 肢 内 知 精 発 他
特　徴

教室型（大阪市内）

名称 公文式　ミラ・ポポーロ西三国教室
住所 淀川区西三国３－６－１
教科種目 国語 数学 英語
問合せ 0120-119-893（10:00～21:00）
初期費用 0円～　**受講料** 8,100円～　**割引** 無
障がい 視 聴 言 肢 内 知 精 発 他
特徴

名称 公文式　ラ・ヴィーレ西三国教室
住所 淀川区西三国１－２－３８ ラパンジール東三国１階
教科種目 国語 数学 英語
問合せ 090-3943-0532（10:00～21:00）
初期費用 0円～　**受講料** 8,100円～　**割引** 無
障がい 視 聴 言 肢 内 知 精 発 **他**
特徴 基礎学力に不安・好きな教科を更にレベルアップ・得意教科を作りたい方は、個人別・能力別で伸びる公文式学習にぜひトライしてください。英検・漢検推奨教室（準会場）

名称 個別指導塾スタンダード　阪急三国教室
住所 淀川区西三国２－６－６ マキエテナントビル１階２階
教科種目 国語 社会 数学 理科 英語
問合せ 0120-747-818（15:00～22:00）
初期費用 0円～　**受講料** 12,868円～　**割引** 無
障がい 視 聴 言 肢 内 知 精 発 **他**
特徴

名称 修優舘　三国教室
住所 淀川区西三国３－９－７
教科種目 国語 社会 数学 理科 英語
問合せ 0800-100-1515（12:00～22:00）
初期費用 20,500円～　**受講料** 17,400円～　**割引** 有
障がい 視 聴 言 肢 内 知 精 発 他
特徴

名称 Ｈａｐｐｙ　Ｙｕｋｉ
住所 淀川区西三国３－９－３３
教科種目 ビーズアクセサリー
問合せ 06-6842-7247（15:00～21:00）
初期費用 0円～　**受講料** 3,000円～　**割引** 無
障がい 視 **聴** **言** **肢** 内 **知** **精** **発** 他
特徴

名称 ひじり音楽教室
住所 淀川区西三国３－１７－３２
教科種目 ピアノ・声楽・電子オルガン
問合せ 06-6392-2525（8:30～17:00）
初期費用 3,000円～　**受講料** 5,800円～　**割引** 無
障がい 視 聴 言 肢 内 知 精 発 他
特徴

名称 三国時習学館
住所 淀川区西三国４－４－４ クドウマンション２５号
教科種目 国語 社会 数学 理科 英語
問合せ 06-4867-4304（12:00～21:00）
初期費用 20,000円～　**受講料** 20,000円～　**割引** 無
障がい 視 聴 言 肢 内 知 精 発 他
特徴

名称 リバー教育センター
住所 淀川区西三国４－１０－１１
教科種目 国語 社会 数学 理科 英語 作文 個別指導塾
問合せ 06-6396-6677（10:00～22:00）
初期費用 0円～　**受講料** 10,000円～　**割引** 有
障がい 視 聴 **言** 肢 **内** **知** 精 **発** 他
特徴 三国駅のまん前にある完全個別指導の学習塾です。学習の教科、内容、曜日、時間をオーダーメイドで組んでいただいての個別指導です。ぜひ、無料体験学習へご予約下さい。

教室型（大阪市内）

名称 ＥＣＣジュニア　西中島４丁目教室
住所 淀川区西中島４－１１－１７ 新大阪竜馬ビルⅠ　６０１
教科種目 英語 英会話
問合せ 090-3708-7806（10:00～12:00）
初期費用 16,190円～　**受講料** 7,560円～　**割引** 有
障がい 視 聴 言 肢 内 知 精 発 他
特徴

名称 学問所薫塾
住所 淀川区西中島４－２－８
教科種目 国語 社会 数学 理科 英語
問合せ 090-9980-6562（12:00～16:00）
初期費用 0円～　**受講料** 2,500円～　**割引** 無
障がい 視 聴 言 肢 内 知 精 発 他
特徴

名称 ｇｕｓｋ　ｍｕｓｉｃ　ｃｌｕｂ（グスクミュージッククラブ）
住所 淀川区西中島３－２２－２０ 川丸ビル５Ｆ
教科種目 ボーカル、ギター、ベース、ピアノ、ドラム、弾き語り、作曲、リズムトレーニング
問合せ 06-6195-5125（14:00～22:00）
初期費用 5,400円～　**受講料** 4,320円～　**割引** 無
障がい 視 聴 言 肢 内 知 精 発 他
特徴 個人レッスンで初心者から経験者まで一人ひとりの目標や目的に合わせてレッスンを実施。皆さんがもっと音楽を楽しめるよう全力でサポート！通いやすさが特徴の教室です。

名称 ＣＯＲＥ　ＳＴＵＤＩＯ
住所 淀川区西中島３－１８－２１ ＮＬＣ新大阪１８号館３Ｆ
教科種目 バレエ、ダンス、ヨガ、ピラティス
問合せ 080-4010-8946（8:00～21:00）
初期費用 0円～　**受講料** 1,500円～　**割引** 無
障がい 視 聴 言 肢 内 知 精 発 他
特徴

名称 語学教室ＡＮＣ
住所 淀川区西中島４－３－５ ＮＬＣセントラルビル８Ｆ
教科種目 英会話，韓国語会話，中国語会話，筆ペン講座
問合せ 06-6300-0091（10:00～21:00）
初期費用 5,000円～　**受講料** 10,000円～　**割引** 有
障がい **視** **聴** **言** **肢** **内** 知 精 発 他
特徴 淀川区西中島南方駅前近くの語学教室です。英語や中国語などアジアやヨーロッパの２２言語が学べます。プライベート（日時都度調整）、グループクラス（週１回固定）あり。

名称 こども塾（学友外国語学院教室）
住所 淀川区西中島４－７－２　チサンマンション第１新大阪２０２
教科種目 国語 社会 数学 理科 英語 ロボットプログラミング
問合せ 090-1352-5416（10:00～21:00）
初期費用 1,500円～　**受講料** 6,000円～　**割引** 無
障がい 視 聴 言 肢 内 知 精 発 他
特徴

名称 ＳＴＵＤＩＯ　ＷＲＥＸＸ
住所 淀川区西中島３－１８－２１ ＮＬＣ新大阪１８号館地下１階
教科種目 ストリートダンス全般（ヒップホップ・ハウス・ロック・ジャズ）
問合せ 06-6829-6019（12:00～17:00）
初期費用 0円～　**受講料** 2,000円～　**割引** 無
障がい 視 聴 言 肢 内 知 精 発 他
特徴

名称 ７ｃｏｌｏｒｓ　Ｍｕｓｉｃ　ｓｃｈｏｏｌ
住所 淀川区西中島３－２０－８ 新和ビル１０階　株式会社テイクセブン
教科種目 ボーカルスクール（洋楽／Ｊ－ＰＯＰ歌唱教室）
問合せ 06-6886-2477（13:00～20:00）
初期費用 5,250円～　**受講料** 3,900円～　**割引** 無
障がい **視** 聴 **言** **肢** **内** **知** **精** **発** **他**
特徴

教室型（大阪市内）

名称 特定非営利活動法人発達障害児支援ＬＯＦ教育センター
住所 淀川区西中島３－１１－２４ 新大阪１１山よしビル３Ｂ
教科種目 国語 数学 英語 コミュニケーションスキル、療育運動
問合せ 06-6795-9901（10:00～18:00）
初期費用 12,800円～ **受講料** 11,880円～ **割引** 無
障がい 視 聴 言 肢 内 **知** **精** **発** **他**
特徴

名称 Ｎａｔｕｒａｌ　Ｅｎｇｌｉｓｈ英会話教室
住所 淀川区西中島４－９－２２ 新大阪弘栄ビル３０１号室
教科種目 英語
問合せ 06-6770-9376（10:00～18:00）
初期費用 0円～ **受講料** 9,400円～ **割引** 無
障がい 視 聴 言 肢 内 知 精 発 **他**
特徴 淀川区にある英会話教室。まずはトライアルレッスンにて一人一人に合ったレッスンを考えていきます。是非一度ＮａｔｕｒａｌＥｎｇｌｉｓｈ英会話教室にお越しください

名称 ＢＵ信学塾
住所 淀川区西中島２－４－１８ 粉河ビル３０１号室
教科種目 国語 社会 数学 理科 英語
問合せ 050-7123-0855（16:00～22:00）
初期費用 0円～ **受講料** 7,000円～ **割引** 無
障がい **視** **聴** **言** **肢** **内** **知** **精** **発** **他**
特徴

名称 日野ダンスアカデミー
住所 淀川区西中島３－２０－９ 中島ビル３Ｆ
教科種目 社交ダンス、バレエ
問合せ 06-6885-9048（11:00～21:00）
初期費用 0円～ **受講料** 4,000円～ **割引** 無
障がい 視 聴 言 肢 内 知 精 発 他
特徴

名称 フォルモサ台湾式中国語教室
住所 淀川区西中島４－１３－５ 今川第２ビル４階
教科種目 中国語・日本語
問合せ 06-6195-8839（10:00～18:00）
初期費用 16,000円～ **受講料** 14,000円～ **割引** 有
障がい 視 聴 言 **肢** 内 知 精 発 他
特徴

名称 フリースクール総合フォローアップ教室　スクールプラス
住所 淀川区西中島４－５－２２ 第三新大阪ビル４Ｆ
教科種目 国語 社会 数学 理科 英語 ソーシャルスキル、フリースクール
問合せ 06-6195-3478（10:00～20:00）
初期費用 40,000円～ **受講料** 15,000円～ **割引** 無
障がい 視 聴 言 肢 内 **知** **精** **発** 他
特徴

名称 マミー障害者パソコン教室
住所 淀川区西中島３－２０－８ 新和ビル９０２号
教科種目 パソコン
問合せ 06-6885-4141（10:00～16:00）
初期費用 6,000円～ **受講料** 2,000円～ **割引** 無
障がい 視 **聴** **言** **肢** 内 **知** 精 **発** **他**
特徴 淀川区西中島にあるパソコン教室です。大阪メトロや阪急電車駅近です。聴覚障害や発達障害を持つ生徒さんが多く在籍しています。障害を持たない生徒さんもいます。

名称 メイクビースクール
住所 淀川区西中島５－８－２６ 竹内ビル２Ｆ
教科種目 ダンス
問合せ 06-6308-4777（10:00～17:00）
初期費用 1,080円～ **受講料** 2,700円～ **割引** 無
障がい 視 聴 言 肢 内 知 精 発 **他**
特徴

教室型（大阪市内）

名称 類塾　南方教室
住所 淀川区西中島４－３－２ 類ビル３Ｆ
教科種目 国語 社会 数学 理科 英語
問合せ 06-6305-2224（14:00～21:00）
初期費用 20,000円～　**受講料** 9,500円～　**割引** 有
障がい 視 聴 言 肢 内 知 精 発 **他**
特徴 学校に代わる新しい教育の場【類塾】：最強勉強法とスピードで本能を刺激し、意欲と成績を上げる【本科】／５教科の枠を超えた現実課題を追求する【探求科】は無償

名称 大森音楽教室
住所 淀川区木川東４－１７－９－３１８号
教科種目 ピアノ、エレクトーン、大正琴、リラ
問合せ 080-3036-3949（10:00～19:00）
初期費用 3,000円～　**受講料** 7,000円～　**割引** 無
障がい 視 聴 言 肢 内 知 精 **発** **他**
特徴

名称 公文式　木川西教室
住所 淀川区木川東１－１１－２２ 昌和十三マンション１階
教科種目 国語 数学 英語
問合せ 090-1445-7946（10:00～15:00）
初期費用 0円～　**受講料** 8,100円～　**割引** 無
障がい 視 聴 言 肢 内 知 精 発 他
特徴

名称 公文式　木川東教室
住所 淀川区木川東３－３－６ 昭光寺門信徒会館２Ｆ
教科種目 国語 数学 英語
問合せ 080-8515-5535（15:00～20:00）
初期費用 0円～　**受講料** 8,100円～　**割引** 無
障がい 視 聴 言 肢 内 知 精 発 他
特徴

名称 寺子屋こやや
住所 淀川区木川東４－８－１１
教科種目 国語 社会 数学 理科 英語
問合せ 06-6397-2085（16:00～21:00）
初期費用 2,000円～　**受講料** 17,000円～　**割引** 無
障がい 視 聴 **言** **肢** 内 **知** **精** **発** 他
特徴

名称 ＳｃｏｔｔｉｓｈＡｃａｄｅｍｙＡｆｔｅｒＳｃｈｏｏｌＳｃｈｏｏｌ
住所 淀川区田川北２－６－１４
教科種目 英会話
問合せ 06-6885-0332（10:30～16:30）
初期費用 10,800円～　**受講料** 10,800円～　**割引** 無
障がい 視 聴 言 肢 内 知 精 発 他
特徴

名称 ＩＴＴＯ個別指導学院　阪急三国校
住所 淀川区新高１－８－４１ 西菱ビル３０２
教科種目 国語 社会 数学 理科 英語
問合せ 06-6391-5611（16:00～21:00）
初期費用 25,200円～　**受講料** 10,260円～　**割引** 有
障がい 視 聴 言 肢 内 知 精 **発** 他
特徴 阪急三国駅が最寄の個別指導塾です。どこがわからないのか？を一緒に根気よく探り、根っこから真の学力アップを目指して丁寧に寄り添う学習指導をモットーにしております。

名称 あすはな先生　十三教室
住所 淀川区十三東１－１７－１３ 水交ビル３０２号室
教科種目 国語 社会 数学 理科 英語
問合せ 06-6352-5561（9:00～18:00）
初期費用 21,600円～　**受講料** 12,960円～　**割引** 有
障がい 視 **聴** 言 肢 内 知 **精** **発** 他
特徴

教室型（大阪市内）

名称 ＩＴＴＯ個別指導学院　大阪十三東木川西校
住所 淀川区十三東３－５－１２
教科種目 国語 社会 数学 理科 英語
問合せ 06-4862-6985（14:00～22:00）
初期費用 31,860円～　**受講料** 11,664円～　**割引** 有
障がい 視 聴 言 肢 内 知 精 **発** 他
特徴 阪急十三駅が最寄の個別指導塾です。分かったという実感をお子様が得られることでよりやる気を持って学習に向き合うことができ、成績向上するよう丁寧な指導をしています。

名称 大阪市立淀川屋内プールスイミングスクール・カルチャースクール
住所 淀川区十三東２－３－１
教科種目 スイミングスクール、空手、ダンス
問合せ 06-6885-1711（9:00～19:30）
初期費用 0円～　**受講料** 4,320円～　**割引** 無
障がい 視 聴 言 肢 内 **知** 精 **発** **他**
特徴

名称 公文式　十三教室
住所 淀川区十三東３－１９－３０
教科種目 国語 数学 英語
問合せ 06-6866-1862（14:00～19:00）
初期費用 0円～　**受講料** 8,100円～　**割引** 無
障がい 視 聴 言 **肢** 内 **知** 精 **発** 他
特徴

名称 個別指導学院フリーステップ　十三駅前教室
住所 淀川区十三東２－８－２ ＵＲビル２階
教科種目 国語 社会 数学 理科 英語
問合せ 06-6886-3659（16:00～20:00）
初期費用 10,800円～　**受講料** 16,740円～　**割引** 有
障がい 視 聴 言 肢 内 知 精 発 他
特徴

名称 個別指導キャンパス　十三校
住所 淀川区十三東２－６－８ 高田ビル２階角
教科種目 国語 社会 数学 理科 英語
問合せ 06-6357-2800（13:00～21:00）
初期費用 18,000円～　**受講料** 8,980円～　**割引** 無
障がい 視 聴 言 肢 内 知 精 発 他
特徴

名称 個別指導ステップアップ　十三教室
住所 淀川区十三東５－２－２５ フォックスムーア１階
教科種目 国語 社会 数学 理科 英語
問合せ 0120-775-455（13:00～22:00）
初期費用 22,680円～　**受講料** 11,880円～　**割引** 無
障がい 視 聴 言 **肢** 内 **知** 精 **発** 他
特徴

名称 ＳＡＷＡチェロ・ベース教室
住所 淀川区十三東３－１３－７
教科種目 チェロ・エレキベース
問合せ 090-9996-6437（9:00～22:00）
初期費用 0円～　**受講料** 8,000円～　**割引** 無
障がい 視 聴 言 肢 内 知 精 発 他
特徴

名称 ジャパンギタースクール　十三校
住所 淀川区十三東２－７－１１－２Ｆ
教科種目 ギター・ウクレレ教室
問合せ 06-6390-8499（16:00～22:00）
初期費用 6,300円～　**受講料** 4,650円～　**割引** 無
障がい 視 聴 言 肢 内 知 精 発 他
特徴

教室型（大阪市内）

名称 ショウイン式　やる気！元気塾
住所 淀川区十三東１－８－１２ 松露興産ビル６０１
教科種目 国語 社会 数学 理科 英語 パソコン・英検・漢熟検
問合せ 06-6886-8533（10:00～21:00）
初期費用 0円～　**受講料** 8,400円～　**割引** 無
障がい 視 聴 言 肢 内 知 精 **発** 他
特徴 インターネット上で学習するスタイルです。不登校ぎみや学習の遅れがあっても個別に進められます。進捗度はいつでも先生が見れますのでひとり一人に寄り添って指導します。

名称 進学ゼミナールマイ
住所 淀川区十三東３－１４－１４
教科種目 国語 社会 数学 理科 英語 作文・小論文
問合せ 06-6303-1857（16:00～22:00）
初期費用 5,400円～　**受講料** 19,440円～　**割引** 無
障がい 視 聴 **言** **肢** **内** 知 精 **発** 他
特徴

名称 藤間流日本舞踊教室
住所 淀川区十三東１－１９－３ ウィステリアコート８０１
教科種目 日本舞踊
問合せ 090-3270-0196（10:00～20:00）
初期費用 0円～　**受講料** 4,000円～　**割引** 有
障がい 視 聴 言 肢 内 知 精 発 他
特徴

名称 明光義塾　十三東教室
住所 淀川区十三東１－１７－１９ ファルコンビル２階
教科種目 国語 社会 数学 理科 英語
問合せ 06-6305-2301（15:30～22:00）
初期費用 0円～　**受講料** 14,040円～　**割引** 無
障がい 視 聴 言 肢 内 知 精 発 他
特徴

名称 ヨドジュク　十三中学校教室
住所 淀川区十三東５－１－２７
教科種目 国語 数学 英語
問合せ 0120-555-202（13:00～22:00）
初期費用 0円～　**受講料** 10,000円～　**割引** 無
障がい 視 聴 言 肢 内 知 精 発 他
特徴 淀川区役所が主催で、家庭教師のトライが運営している塾になります。塾代助成カードを利用すると無料で参加できます。基礎学力向上を目的とした個別学習指導教室です。

名称 サウンド・イリュージョン
住所 淀川区十三本町１－２１－２
教科種目 ＤＴＭ・パーカッション全般・ドラム・ギター・ピアノ・サックス・ボーカル・ベース・トランペット・ティンパニ・キーボード
問合せ 0120-164-013（9:00～22:00）
初期費用 0円～　**受講料** 9,500円～　**割引** 有
障がい 視 聴 **言** 肢 **内** **知** 精 **発** 他
特徴

名称 ダンススタジオＤＯ－ＵＰ
住所 淀川区十三本町１－２４－１７
教科種目 ダンス
問合せ 06-6885-3885（17:00～20:00）
初期費用 10,000円～　**受講料** 6,480円～　**割引** 有
障がい 視 聴 言 肢 内 知 精 発 **他**
特徴

名称 べるでランドイングリッシュ・スクール
住所 淀川区十三本町１－２３－１６
教科種目 英語 英検
問合せ 06-6101-0050（10:00～16:00）
初期費用 5,000円～　**受講料** 7,500円～　**割引** 有
障がい 視 聴 言 肢 内 知 精 発 他
特徴

教室型（大阪市内）

名称 履正スイミングクラブ　十三
住所 淀川区十三本町３－４－２１
教科種目 スイミングスクール・体操・チアダンス・チアリーディング・空手・ヒップホップダンス・スポーツチャンバラ
問合せ 06-6303-0401（10:00～20:00）
初期費用 10,080円～　**受講料** 6,150円～　**割引** 有
障がい 視 聴 言 肢 内 知 精 発 他
特徴 創立５０年を迎えるスイミングクラブです。専門のスタッフがしっかりとしたカリキュラムのもと、信念を持って指導いたします。ぜひ一度、履正にお越しください。

名称 ＥＣＣジュニア　新北野教室
住所 淀川区新北野１－１０－３ 新北野第３コーポ９０４号室
教科種目 数学 英語 英検 英会話
問合せ 06-6886-6211（9:00～15:00）
初期費用 16,190円～　**受講料** 7,560円～　**割引** 有
障がい 視 聴 言 **肢** 内 知 精 発 **他**
特徴

名称 ＥＣＣジュニア　新北野２丁目教室
住所 淀川区新北野２－１０－２３ 新北野福祉会館
教科種目 数学 英語 英会話、英検、漢検、計算検定
問合せ 06-7493-7513（9:00～19:00）
初期費用 12,700円～　**受講料** 7,560円～　**割引** 有
障がい 視 聴 言 **肢** 内 知 精 **発** **他**
特徴

名称 Ｅ－ｎａｋａ英語専門塾イーナカ
住所 淀川区新北野１－９－２７ グランドステージ十三１Ｆ
教科種目 数学 英語
問合せ 06-7501-5135（14:00～20:00）
初期費用 22,842円～　**受講料** 12,060円～　**割引** 有
障がい 視 聴 言 肢 内 知 精 発 他
特徴

名称 栄光塾
住所 淀川区新北野１－１１－１１
教科種目 国語 社会 数学 理科 英語
問合せ 06-6304-4850（17:00～21:30）
初期費用 15,000円～　**受講料** 21,500円～　**割引** 有
障がい 視 聴 言 肢 内 知 精 発 他
特徴

名称 大阪福島リトルシニア
住所 淀川区新北野 淀川河川敷グランド他
教科種目 硬式野球（中学生）
問合せ 070-5268-2488（9:00～17:00）
初期費用 83,440円～　**受講料** 14,000円～　**割引** 有
障がい 視 聴 言 肢 内 知 精 発 他
特徴

名称 大阪淀川リトルシニア
住所 淀川区新北野３ 淀川河川敷グランド
教科種目 野球
問合せ 090-3994-5152（9:00～21:00）
初期費用 70,743円～　**受講料** 16,000円～　**割引** 有
障がい 視 聴 言 肢 内 知 精 発 **他**
特徴

名称 公文式　北野教室
住所 淀川区新北野２－４－２３ 集会所（新北野第２コーポ）
教科種目 国語 数学 英語
問合せ 06-6866-1862（14:00～19:00）
初期費用 0円～　**受講料** 8,100円～　**割引** 無
障がい 視 聴 言 **肢** 内 **知** 精 **発** 他
特徴

教室型（大阪市内）

名称 西淀川リトルシニア
住所 淀川区新北野３－１７－１０ 淀川河川敷塚本グランド他
教科種目 硬式野球
問合せ 090-7108-8344（17:30～22:00）
初期費用 100,000円～ **受講料** 15,000円～ **割引** 有
障がい 視 聴 言 肢 内 知 精 発 他
特徴

名称 東大阪北ボーイズ
住所 淀川区新北野２ 河川敷
教科種目 硬式野球
問合せ 090-8758-6706（9:00～20:00）
初期費用 100,000円～ **受講料** 15,800円～ **割引** 有
障がい 視 聴 言 肢 内 知 精 **発** 他
特徴 東大阪北ボーイズは、２０１１年５月に日本少年野球連盟大阪中央支部に所属した新しいチームです。野球を楽しんで長く続けて頂く事が願いです。

名称 馬渕教室　十三校
住所 淀川区新北野１－８－１９ 興亜朝日十三ビル２Ｆ
教科種目 国語 社会 数学 理科 英語
問合せ 06-6305-9100（14:00～20:00）
初期費用 58,806円～ **受講料** 17,280円～ **割引** 無
障がい 視 聴 言 肢 内 知 精 発 他
特徴

名称 類塾　十三教室
住所 淀川区新北野１－２－１３ 明治安田生命十三ビル２Ｆ
教科種目 国語 社会 数学 理科 英語
問合せ 06-6309-8766（14:00～21:00）
初期費用 20,000円～ **受講料** 6,500円～ **割引** 有
障がい 視 聴 言 肢 内 知 精 発 **他**
特徴 学校に代わる新しい教育の場【類塾】：最強勉強法とスピードで本能を刺激し、意欲と成績を上げる【本科】／５教科の枠を超えた現実課題を追求する【探求科】は無償

名称 あすなる学習塾
住所 淀川区塚本２－１８－１５　２階
教科種目 国語 社会 数学 理科 英語
問合せ 070-2316-9637（14:00～20:00）
初期費用 10,000円～ **受講料** 20,000円～ **割引** 無
障がい 視 聴 言 **肢** 内 知 精 発 他
特徴

名称 ＳＳＳ進学教室　塚本教室
住所 淀川区塚本４－４－７ コート塚本１Ｆ
教科種目 国語 社会 数学 理科 英語
問合せ 050-1229-2231（11:00～20:00）
初期費用 18,360円～ **受講料** 8,532円～ **割引** 無
障がい **視** **聴** **言** **肢** **内** **知** **精** **発** 他
特徴

名称 個別指導学院フリーステップ　塚本教室
住所 淀川区塚本４－３－２６ アメニティ塚本公園１階
教科種目 国語 社会 数学 理科 英語
問合せ 06-6885-1519（16:00～20:00）
初期費用 10,800円～ **受講料** 16,740円～ **割引** 有
障がい 視 聴 言 肢 内 知 精 発 他
特徴

名称 個別指導キャンパス　塚本校
住所 淀川区塚本２－２６－９ 岡田ビル２階３階
教科種目 国語 社会 数学 理科 英語
問合せ 06-6357-2800（13:00～21:00）
初期費用 18,000円～ **受講料** 8,980円～ **割引** 無
障がい 視 聴 言 肢 内 知 精 発 他
特徴

教室型（大阪市内）

名称 個別指導ステップアップ　塚本教室
住所 淀川区塚本２－２－２３　１０３号室
教科種目 国語 社会 数学 理科 英語
問合せ 06-6795-9005（13:00～22:00）
初期費用 22,680円～　**受講料** 11,880円～　**割引** 無
障がい 視 聴 言 **肢** 内 知 精 **発** 他
特徴

名称 ＪＡＰＡ／そろばん普及会　塚本教室
住所 淀川区塚本２－２８－１７ 第一川田ビル２階
教科種目 そろばん
問合せ 090-3494-2646（10:00～17:00）
初期費用 3,000円～　**受講料** 4,300円～　**割引** 無
障がい 視 聴 言 肢 内 知 精 発 他
特徴

名称 ミネルバ学院
住所 淀川区塚本２－２２－１４ リバティ拓良１０１号
教科種目 国語 社会 数学 理科 英語
問合せ 06-6100-0051（16:00～20:30）
初期費用 16,500円～　**受講料** 20,000円～　**割引** 有
障がい 視 聴 言 **肢** 内 知 精 発 他
特徴

名称 佑駿塾
住所 淀川区塚本２－１５－８
教科種目 数学 英語
問合せ 06-6390-2406（14:00～23:00）
初期費用 12,000円～　**受講料** 20,000円～　**割引** 無
障がい 視 聴 言 肢 内 知 精 **発** 他
特徴 ＪＲ塚本駅東出口より徒歩３分。一人一人の学力に応じて、わかるまで、自力でとけるようになるまで個別に指導します。自分で考え行動できる人を育てます。

名称 公文式　田川２丁目教室
住所 淀川区田川２－９－２２
教科種目 国語 数学 英語
問合せ 06-6302-0830（9:00～21:00）
初期費用 0円～　**受講料** 8,100円～　**割引** 無
障がい 視 **聴** **言** 肢 内 **知** 精 **発** 他
特徴

名称 ＪＡＰＡ／そろばん普及会　淀川教室
住所 淀川区田川３－３－１６ 田川第四振興町会会館
教科種目 そろばん
問合せ 090-3494-2646（10:00～17:00）
初期費用 3,000円～　**受講料** 4,300円～　**割引** 無
障がい 視 聴 言 肢 内 知 精 発 他
特徴

名称 ＥＣＣジュニア　十三元今里教室
住所 淀川区十三元今里１－１０－１８ ブロッサム十三１０２
教科種目 国語 社会 数学 理科 英語 英検、漢検、計算検定
問合せ 06-7493-7513（9:00～19:00）
初期費用 12,700円～　**受講料** 7,560円～　**割引** 有
障がい 視 聴 言 **肢** 内 知 精 **発** **他**
特徴

名称 かおる学習教室
住所 淀川区十三元今里２－５－１３ メゾンアイ３０３号室
教科種目 国語 社会 数学 理科 英語 作文
問合せ 06-7181-2681（14:00～21:00）
初期費用 1,500円～　**受講料** 8,800円～　**割引** 無
障がい 視 聴 言 肢 内 知 精 発 **他**
特徴

教室型（大阪市内）

名称 川畑塾
住所 淀川区十三元今里２－５－１８ 渚ビル３階
教科種目 国語 社会 数学 理科 英語
問合せ 06-6309-0081（16:00～21:30）
初期費用 5,000円～ **受講料** 10,000円～ **割引** 無
障がい 視 聴 言 肢 内 知 精 発 他
特徴

名称 プラウ経験型教育塾　新北野（十三）教室
住所 淀川区十三元今里１－１０－２０ サンハイツ１０１号
教科種目 国語 社会 数学 理科 英語
問合せ 06-7181-1629（14:00～22:00）
初期費用 16,200円～ **受講料** 10,800円～ **割引** 有
障がい 視 聴 言 肢 内 知 精 発 他
特徴

名称 元今里　壱塾
住所 淀川区十三元今里１－８－３２　２階
教科種目 国語 社会 数学 理科 英語
問合せ 06-6304-1425（15:00～0:00）
初期費用 10,800円～ **受講料** 18,040円～ **割引** 有
障がい 視 聴 言 肢 内 知 精 発 他
特徴

名称 ＥＣＣジュニア　加島教室
住所 淀川区加島３－１１－１５
教科種目 英語 英検、漢検、算数
問合せ 06-7501-4477（9:00～13:00）
初期費用 5,400円～ **受講料** 8,640円～ **割引** 有
障がい 視 聴 言 肢 内 知 精 発 他
特徴

名称 公文　加島四丁目書写教室
住所 淀川区加島４－２－２２ 上辻会館
教科種目 書写（毛筆、ペン、筆ペン、かきかた）
問合せ 090-8828-4901（9:00～22:00）
初期費用 3,500円～ **受講料** 4,320円～ **割引** 無
障がい 視 聴 言 肢 内 知 精 発 他
特徴

名称 公文式　加島教室
住所 淀川区加島４－１３－３
教科種目 国語 数学 英語
問合せ 090-4278-8244（10:00～15:00）
初期費用 0円～ **受講料** 8,100円～ **割引** 無
障がい 視 聴 言 肢 内 知 精 発 他
特徴

名称 慶応進学ゼミナール
住所 淀川区加島３－中３－２２
教科種目 国語 社会 数学 理科 英語
問合せ 06-6101-4805（14:00～21:00）
初期費用 15,000円～ **受講料** 12,600円～ **割引** 有
障がい 視 聴 言 肢 内 知 精 発 他
特徴 地元密着型の進学塾で、少人数（１０名まで）クラス制と個別指導の２つのコースがあります。テスト対策を無料で、学校別・学年別に各科目毎に、きめ細かく実施しています。

名称 個別指導Ｗａｍ　加島校
住所 淀川区加島４－１－６　１階
教科種目 国語 社会 数学 理科 英語
問合せ 06-6390-3710（10:00～22:00）
初期費用 37,800円～ **受講料** 14,580円～ **割引** 有
障がい 視 聴 言 肢 内 知 精 発 他
特徴 大阪市淀川区にある個別指導塾です。中学／高校／大学受験等幅広くお子様の学力向上のサポートをさせて頂きます！

教室型（大阪市内）

名称 ＧＦＫ学習塾　加島教室
住所 淀川区加島３－６－１３
教科種目 国語 社会 数学 理科 英語
問合せ 06-6100-0940（15:00～23:00）
初期費用 0円～　**受講料** 5,000円～　**割引** 有
障がい 視 聴 **言** **肢** 内 **知** 精 **発** **他**
特徴

名称 ドリーム音楽教室
住所 淀川区加島１－６３－３
教科種目 ピアノ、エレクトーン、ドラム、ギター
問合せ 06-6390-0306（13:00～15:00）
初期費用 3,000円～　**受講料** 5,000円～　**割引** 無
障がい 視 聴 言 肢 内 知 精 発 他
特徴

名称 日本舞踊・新舞踊教室
住所 淀川区加島４－２－２２　（他に淀川区加島１丁目と新北野）
教科種目 日本舞踊・新舞踊の稽古
問合せ 090-8828-4901（9:00～22:00）
初期費用 10,000円～　**受講料** 8,500円～　**割引** 無
障がい 視 聴 言 肢 内 **知** 精 **発** 他
特徴

名称 ミューズイングリッシュコミュニケーション　加島校
住所 淀川区加島２－４－１５
教科種目 英語
問合せ 06-6390-2133（13:00～21:00）
初期費用 5,400円～　**受講料** 8,619円～　**割引** 有
障がい 視 聴 言 肢 内 知 精 発 他
特徴

名称 ヨドジュク　美津島中学校教室
住所 淀川区加島１－５４－４１
教科種目 国語 数学 英語
問合せ 0120-555-202（13:00～22:00）
初期費用 0円～　**受講料** 10,000円～　**割引** 無
障がい 視 聴 言 肢 内 知 精 発 他
特徴 淀川区役所が主催で、家庭教師のトライが運営している塾になります。塾代助成カードを利用すると無料で参加できます。基礎学力向上を目的とした個別学習指導教室です。

名称 ＥＣＣジュニア　三津屋北１丁目教室
住所 淀川区三津屋北１－３３－１ 三津屋北１・２町会会館
教科種目 国語 社会 数学 理科 英語 英会話、英検、計算検定、漢検
問合せ 06-6302-1266（10:00～21:00）
初期費用 25,580円～　**受講料** 8,640円～　**割引** 有
障がい 視 聴 言 肢 内 知 精 発 **他**
特徴

名称 ＡＭＩＳＡ　ＳＯＣＣＥＲ　ＳＣＨＯＯＬ
住所 淀川区新高４－１５ 新高中央公園グラウンド他
教科種目 社会 数学 理科 英語 サッカー
問合せ 06-7172-9540（16:00～21:00）
初期費用 8,000円～　**受講料** 6,000円～　**割引** 無
障がい 視 聴 言 肢 内 知 精 発 他
特徴

名称 鴎州塾　三国校
住所 淀川区新高３－９－１４ ピカソ三国ビル１階
教科種目 国語 社会 数学 理科 英語
問合せ 0120-17-0419（14:00～22:00）
初期費用 19,332円～　**受講料** 10,044円～　**割引** 有
障がい 視 聴 言 肢 内 知 精 発 他
特徴

教室型（大阪市内）

名称 キュリオステーション　三国店
住所 淀川区新高３－２－１３　１Ｆ
教科種目 パソコン、プログラム、ロボットプログラム
問合せ 06-6397-6446（12:00～20:00）
初期費用 5,400円～　**受講料** 6,480円～　**割引** 無
障がい 視 **聴** **言** **肢** **内** 知 精 発 他
特徴

名称 公文式　新高教室
住所 淀川区新高５－１０－３－１０１
教科種目 国語 数学 英語
問合せ 090-3165-0484（10:00～20:00）
初期費用 0円～　**受講料** 8,100円～　**割引** 無
障がい 視 聴 言 肢 内 知 精 発 他
特徴

名称 個別指導学院フリーステップ　三国駅前教室
住所 淀川区新高３－１１－４０ マウントピア１階
教科種目 国語 社会 数学 理科 英語
問合せ 06-4807-5236（16:00～20:00）
初期費用 10,800円～　**受講料** 16,740円～　**割引** 有
障がい 視 聴 言 肢 内 知 精 発 他
特徴

名称 進学塾ぐろーえるＮＡＶＩ　新高校
住所 淀川区新高２－１９－１０ プレアール新高Ⅱ　１Ｆ
教科種目 国語 社会 数学 理科 英語
問合せ 06-6393-0256（14:00～22:30）
初期費用 3,240円～　**受講料** 3,240円～　**割引** 有
障がい **視** **聴** **言** **肢** **内** 知 精 発 他
特徴 三国中、美津島中、十三中、新北野中、豊中第七中、私立中の生徒が通っている個別指導塾です。自習室完備、無料定期テスト対策もございます。是非体験授業にお越し下さい。

名称 明光義塾　淀川中央教室
住所 淀川区新高２－１９－４ コンフォートナカヤマ１Ｆ
教科種目 国語 社会 数学 理科 英語
問合せ 06-6394-1755（14:00～21:00）
初期費用 21,600円～　**受講料** 14,040円～　**割引** 無
障がい 視 聴 言 **肢** 内 知 精 発 他
特徴

名称 ラーン
住所 淀川区新高２－６－６９
教科種目 国語 社会 数学 理科 英語
問合せ 090-6756-6135（14:00～22:00）
初期費用 5,000円～　**受講料** 12,000円～　**割引** 有
障がい 視 聴 言 肢 内 知 精 発 他
特徴 淀川区にある少人数型の学習塾です。教科書を使ってきめ細かくわかりやすく指導します。その後、ポイント問題や頻出問題を繰り返すことで確実に成績を上げています。

名称 公文式　野中教室
住所 淀川区野中北１－３－１１ カーサ野中３Ｆ
教科種目 国語 数学 英語
問合せ 090-1226-3619（18:00～21:00）
初期費用 0円～　**受講料** 8,100円～　**割引** 無
障がい 視 聴 言 肢 内 知 精 **発** 他
特徴 淀川区野中北にある公文の教室です。学校での疑問点、予習・復習・テスト対策など個人別に学習して頂けます。是非一度お越し下さい。ご相談も随時受け付けております。

名称 ＥＣＣジュニア・ＢＳ　三津屋小学校南教室
住所 淀川区三津屋南２－１１－６
教科種目 国語 社会 数学 理科 英語 英会話・漢検・英検、計算検定対策
問合せ 090-8652-0895（9:00～15:00）
初期費用 25,580円～　**受講料** 8,640円～　**割引** 無
障がい 視 聴 言 肢 内 **知** 精 **発** **他**
特徴

教室型（大阪市内）

名称	公文式　三津屋中央教室
住所	淀川区三津屋中１－６－１１
教科種目	国語 数学 英語
問合せ	080-3766-2255（8:00～21:00）
初期費用	0円～
受講料	8,100円～
割引	無
障がい	**視** **聴** **言** **肢** **内** **知** **精** **発** 他
特徴	

名称	個別指導ステップアップ　神崎川教室
住所	淀川区三津屋中２－９－２２ 三津中マンション１０２
教科種目	国語 社会 数学 理科 英語
問合せ	0120-775-455（13:00～22:00）
初期費用	22,680円～
受講料	11,880円～
割引	無
障がい	視 聴 言 肢 内 知 精 発 **他**
特徴	

名称	少人数制学習塾Ｇ３（ジースリー）
住所	淀川区三津屋中３－１１－２２－２Ｆ
教科種目	国語 社会 数学 理科 英語
問合せ	06-6195-7224（15:00～21:00）
初期費用	10,800円～
受講料	22,680円～
割引	無
障がい	視 聴 言 肢 内 知 精 発 他
特徴	

名称	淀川進学塾
住所	淀川区三津屋中１－５－１７
教科種目	国語 社会 数学 理科 英語
問合せ	06-6302-0084（13:00～22:00）
初期費用	7,560円～
受講料	6,480円～
割引	無
障がい	視 聴 言 肢 内 知 精 発 他
特徴	低料金の月謝制（小学生３，０００円～・中学生３，２４０円～）です。生徒の夢が叶うよう、基礎から受験に至るまで親切に指導します。一度無料体験授業を受講して下さい。



教室型（大阪市内）

名称 小学館アカデミー　上新庄教室
住所 東淀川区大隅１－８－１１－２階
教科種目 国語 数学 英語
問合せ 0120-415-861（9:30～18:00）
初期費用 17,280円～　**受講料** 9,180円～　**割引** 無
障がい 視 聴 言 肢 内 知 精 発 他
特徴

名称 関西メディカルスポーツ学院付属ベースボールジム
住所 東淀川区井高野４－７－８５ 井高野ゴルフセンター内
教科種目 野球
問合せ 06-6340-3122（9:00～21:30）
初期費用 2,160円～　**受講料** 19,440円～　**割引** 有
障がい 視 聴 言 肢 内 知 精 発 他
特徴

名称 ｃａｎｓｐｅａｋ
住所 東淀川区井高野３－２－３８ エナージ春日１０１
教科種目 国語 社会 数学 理科 英語 英会話
問合せ 06-6827-2575（10:00～17:00）
初期費用 5,000円～　**受講料** 7,500円～　**割引** 有
障がい 視 聴 言 肢 内 知 精 **発** **他**
特徴

名称 公文式　井高野中央教室
住所 東淀川区井高野２－５－１０ 井高野中央ビル１階
教科種目 国語 数学 英語
問合せ 090-3975-2052（15:00～19:30）
初期費用 0円～　**受講料** 8,100円～　**割引** 無
障がい 視 聴 言 肢 内 知 精 発 他
特徴

名称 下田ピアノ教室
住所 東淀川区井高野４－８－１３
教科種目 ピアノ
問合せ 070-1745-3848（9:00～14:00）
初期費用 0円～　**受講料** 5,000円～　**割引** 無
障がい 視 聴 言 肢 内 知 精 発 他
特徴

名称 進学塾ソニックス　井高野校
住所 東淀川区井高野１－３４－２８ Ｓｏｎｉｘ２００５ビル
教科種目 国語 社会 数学 理科 英語
問合せ 06-6827-0888（14:00～23:00）
初期費用 25,000円～　**受講料** 17,850円～　**割引** 無
障がい 視 聴 言 肢 内 知 精 発 他
特徴

名称 ＭＡＫＩゴルフアカデミージュニアゴルフスクール
住所 東淀川区井高野４－７－８５ 井高野ゴルフセンター内
教科種目 ゴルフ
問合せ 06-6340-3122（9:00～21:30）
初期費用 2,160円～　**受講料** 19,440円～　**割引** 有
障がい 視 聴 言 肢 内 知 精 発 他
特徴

名称 淀川塾
住所 東淀川区井高野２－４－３
教科種目 国語 社会 数学 理科 英語
問合せ 06-6349-0355（16:30～21:30）
初期費用 23,976円～　**受講料** 10,368円～　**割引** 有
障がい 視 聴 言 肢 内 知 精 発 他
特徴

教室型（大阪市内）

名称 個別指導キャンパス　井高野校
住所 東淀川区北江口４－２１－８ ファミールシミズ１階
教科種目 国語 社会 数学 理科 英語
問合せ 06-6357-2800（13:00～21:00）
初期費用 18,000円～　**受講料** 8,980円～　**割引** 無
障がい 視 聴 言 肢 内 知 精 発 他
特徴

名称 サンユー音楽教室
住所 東淀川区北江口４－１０－１５
教科種目 ピアノ
問合せ 090-3679-1399（14:00～22:00）
初期費用 5,000円～　**受講料** 7,000円～　**割引** 無
障がい 視 聴 言 肢 内 知 精 **発** 他
特徴

名称 明光義塾　井高野教室
住所 東淀川区北江口４－２１－８ 第２吉田屋ハイツ１階
教科種目 国語 社会 数学 理科 英語
問合せ 06-6829-2950（14:00～21:00）
初期費用 0円～　**受講料** 14,040円～　**割引** 無
障がい 視 聴 言 **肢** **内** 知 精 発 他
特徴

名称 ヨダゼミ　井高野教室
住所 東淀川区北江口４－２－４６
教科種目 国語 社会 数学 理科 英語
問合せ 06-6827-2649（15:00～22:00）
初期費用 5,000円～　**受講料** 15,000円～　**割引** 有
障がい 視 聴 言 肢 内 知 精 発 他
特徴 １９９３年に開校した地域密着型の学習塾です。よりリーズナブルな費用で、最大の効果を実現できることを追及しております。

名称 ＳＰＳ　ＤＡＮＣＥ　ＰＡＲＫ　江口スクール
住所 東淀川区南江口３－４－５３ エコホール江口
教科種目 ストリートダンス
問合せ 06-6476-7860（16:00～22:00）
初期費用 540円～　**受講料** 3,500円～　**割引** 無
障がい 視 聴 言 肢 内 知 精 発 他
特徴

名称 大阪旭リトルシニア野球協会
住所 東淀川区南江口３－１４ 淀川河川敷　大阪旭シニアグラウンド
教科種目 野球
問合せ 080-3854-3313（10:00～20:00）
初期費用 91,660円～　**受講料** 14,000円～　**割引** 有
障がい 視 聴 言 肢 内 知 精 発 他
特徴

名称 大阪東淀川ボーイズ
住所 東淀川区南江口３－４－５３ 淀川河川敷グランド他
教科種目 少年硬式野球（中学生の部）
問合せ 090-5251-0120（9:00～20:00）
初期費用 79,700円～　**受講料** 15,000円～　**割引** 有
障がい 視 **聴** **言** 肢 内 知 精 発 他
特徴

名称 公文式　南江口教室
住所 東淀川区南江口１－４－２ アスカ小松プラザ２０５号
教科種目 国語 数学 英語
問合せ 090-8383-6429（10:00～21:00）
初期費用 0円～　**受講料** 8,100円～　**割引** 無
障がい 視 聴 言 肢 内 知 精 発 他
特徴 学校で授業に着いていけなくて困っていませんか？また高校の勉強を先取り学習したい人。公文式なら個人別学習が可能です。体験学習も有りますので、是非一度お越し下さい。

教室型（大阪市内）

名称 アズゴルフ
住所 東淀川区小松４－４－１３　２階
教科種目 室内型ゴルフスクール
問合せ 06-6327-2525（13:00～18:00）
初期費用 2,700円～　**受講料** 5,400円～　**割引** 無
障がい 視 聴 言 肢 内 知 精 発 他
特徴 東淀川区の室内ゴルフ場です。中学３年生までのジュニアを対象に木曜夕方、土曜朝にスクール実施中。空いているので、じっくりレッスン受けられます！

名称 アズテニス
住所 東淀川区小松４－４－１３
教科種目 テニス
問合せ 06-6327-7661（9:00～21:00）
初期費用 1,000円～　**受講料** 6,480円～　**割引** 有
障がい 視 聴 言 肢 内 知 精 発 他
特徴

名称 ＩＴＴＯ個別指導学院　大阪小松校
住所 東淀川区小松４－５－３ ＥＮＥＧＩＯ２１
教科種目 国語 社会 数学 理科 英語
問合せ 06-6659-9934（14:00～22:00）
初期費用 31,493円～　**受講料** 8,208円～　**割引** 有
障がい 視 聴 言 肢 内 **知** 精 **発** 他
特徴

名称 学研　ワンハート教室
住所 東淀川区小松１－９－１４
教科種目 国語 数学 英語
問合せ 090-8211-9976（15:00～19:00）
初期費用 6,480円～　**受講料** 9,180円～　**割引** 無
障がい 視 聴 言 肢 内 知 精 発 他
特徴

名称 公文式　小松教室
住所 東淀川区小松３－１５－２０ ハイツシグマ１０１号
教科種目 国語 数学 英語
問合せ 06-6838-2600（10:00～17:30）
初期費用 0円～　**受講料** 8,100円～　**割引** 無
障がい 視 聴 言 肢 内 知 精 発 他
特徴

名称 個別指導ステップアップ　瑞光教室
住所 東淀川区小松４－１２－２５　１階
教科種目 国語 社会 数学 理科 英語
問合せ 0120-775-455（9:00～18:00）
初期費用 22,680円～　**受講料** 11,880円～　**割引** 無
障がい 視 聴 言 **肢** 内 知 精 **発** 他
特徴

名称 個別指導Ｗａｍ　小松校
住所 東淀川区小松３－３－７ グローリー上新庄１０１号
教科種目 国語 社会 数学 理科 英語
問合せ 06-6326-2210（10:00～22:00）
初期費用 37,800円～　**受講料** 14,580円～　**割引** 有
障がい 視 聴 言 肢 内 知 精 発 他
特徴 大阪市東淀川区にあります。基本は個別指導型の指導を行なっていますが、定期テストや高校入試に向けての対策授業（プチ集団授業）も好評です。お気軽にお問合せください。

名称 マック英会話教室
住所 東淀川区小松１－８－６ シャネルハイツ玉井２０５
教科種目 英語 英会話，学校英語
問合せ 06-6320-8464（10:00～20:00）
初期費用 15,430円～　**受講料** 8,640円～　**割引** 無
障がい 視 聴 言 肢 内 知 精 **発** **他**
特徴

教室型（大阪市内）

名　称 マックスダンススタジオ
住　所 東淀川区小松１－１４－２０ ティアラ小松Ｂ１階
教科種目 ダンス
問合せ 06-6326-2883（9:00～21:00）
初期費用 2,000円～　**受講料** 5,000円～　**割　引** 無
障がい 視 聴 言 肢 内 **知** 精 発 他
特　徴

名　称 優塾
住　所 東淀川区小松１－９－１－２Ｆ
教科種目 国語 社会 数学 理科 英語
問合せ 06-6370-0100（10:00～22:00）
初期費用 10,000円～　**受講料** 21,000円～　**割　引** 有
障がい 視 聴 言 肢 内 知 精 発 他
特　徴 優塾は令和元年に開塾３１年を迎えた地元に密着した集団指導型の学習塾です。学力育成成績向上を目的とし、小さな塾ながら毎年責任を持って塾生を志望校に送り出しています

名　称 ＥＣＣジュニア　瑞光教室
住　所 東淀川区瑞光４－１－１１
教科種目 数学 英語 英会話
問合せ 06-6328-4162（18:00～21:00）
初期費用 25,580円～　**受講料** 8,640円～　**割　引** 有
障がい 視 聴 言 肢 内 知 精 発 他
特　徴

名　称 京進スクール・ワン　上新庄教室
住　所 東淀川区瑞光１－１２－１２ ＳＩＳＥＩ第２ビル２階
教科種目 国語 社会 数学 理科 英語
問合せ 06-6815-9513（14:00～21:30）
初期費用 21,600円～　**受講料** 18,659円～　**割　引** 有
障がい 視 聴 言 肢 内 知 精 発 他
特　徴

名　称 公文式　大隅西教室
住　所 東淀川区瑞光４－７－１９ 瑞松ハイツ１０１
教科種目 国語 数学 英語
問合せ 090-1909-9016（11:00～20:00）
初期費用 0円～　**受講料** 8,100円～　**割　引** 無
障がい 視 聴 言 肢 内 知 精 発 他
特　徴

名　称 近藤塾　上新庄駅前教室
住　所 東淀川区瑞光１－１４－１０ 天野ビル２階２０１
教科種目 国語 社会 数学 理科 英語
問合せ 06-6370-8228（13:00～21:00）
初期費用 14,580円～　**受講料** 15,984円～　**割　引** 有
障がい 視 聴 言 肢 内 知 精 発 他
特　徴

名　称 ＳＡＫＵ塾ギター教室
住　所 東淀川区瑞光１－９－１３ 石原ビル２Ｆ
教科種目 クラシックギター　アコースティックギター
問合せ 06-6990-3919（10:00～22:00）
初期費用 5,400円～　**受講料** 8,640円～　**割　引** 無
障がい 視 聴 言 肢 内 知 精 発 **他**
特　徴

名　称 瑞光ゼミナール
住　所 東淀川区瑞光２－１０－２４ 瑞光グリーンハイツ１Ｆ
教科種目 国語 社会 数学 理科 英語
問合せ 06-6195-7959（14:00～22:00）
初期費用 21,600円～　**受講料** 6,588円～　**割　引** 有
障がい 視 聴 言 肢 内 知 精 発 他
特　徴

教室型（大阪市内）

名称 Ｓｔａｒｂｅｌｌ　Ｄａｎｃｅ　Ｓｔｕｄｉｏ　上新庄校
住所 東淀川区瑞光３－４－７－１Ｆ
教科種目 ストリートダンス（ＨＩＰＨＯＰ・ＪＡＺＺ・ＬＯＣＫ・ＧＩＲＬＳ・Ｒ＆Ｂ・ＦＲＥＥＳＴＹＬＥ）、ミュージカル、ボーカル基礎
問合せ 06-6476-7860（16:00～22:00）
初期費用 5,400円～　**受講料** 5,400円～　**割引** 無
障がい 視 聴 **言** **肢** 内 知 精 **発** 他
特徴 阪急上新庄駅から徒歩すぐにあるダンススタジオです。未就学児～２０歳以上の方まで幅広く通われています。ダンスに興味が少しでもあればぜひ体験にお越しください！

名称 田中ピアノ教室
住所 東淀川区瑞光５－８－１４
教科種目 ピアノ
問合せ 090-5906-2499（18:30～20:00）
初期費用 3,000円～　**受講料** 7,500円～　**割引** 無
障がい 視 聴 **言** 肢 内 **知** 精 **発** **他**
特徴 東淀川区にあるピアノ教室です。音楽とは音を楽しむと書きます。基礎から、個人のレベルに合わせて楽しくレッスンしています。障がいのある人達もみんな楽しんでいます。

名称 たのしいパソコンＳＡＫＵ塾　駅前教室
住所 東淀川区瑞光１－９－１３ 石原ビル２Ｆ
教科種目 パソコン
問合せ 06-6990-3919（10:00～21:00）
初期費用 5,400円～　**受講料** 12,960円～　**割引** 有
障がい **視** 聴 言 肢 内 **知** 精 発 他
特徴

名称 ビーキャンパス　瑞光教室
住所 東淀川区瑞光４－３－２１ 竹中第一ビル２０１
教科種目 国語 社会 数学 理科 英語
問合せ 06-6195-6371（14:00～21:00）
初期費用 0円～　**受講料** 8,000円～　**割引** 有
障がい 視 聴 言 肢 内 知 精 発 **他**
特徴 テストもちろん、普段の勉強のサポートはお任せ下さい！学校の授業が分かりづらい、質問しにくい…そんな方こそ瑞光教室へ。徹底的にサポートします。楽しいイベントも！

名称 ホームティーチャー
住所 東淀川区瑞光２－１２－１０ マツモトフーツ３Ｆ
教科種目 国語 社会 数学 理科 英語
問合せ 090-3700-9388（13:00～23:00）
初期費用 0円～　**受講料** 10,000円～　**割引** 有
障がい 視 聴 言 肢 内 知 精 発 他
特徴 東淀川区にある地域密着型の個人個別指導塾です。一人一人の進度、習熟度に合わせて指導しています。塾では皆真剣に取り組んでるのでとても静かな環境で勉強できます。

名称 馬渕教室　上新庄校
住所 東淀川区瑞光４－１－１８ サンピア２１　２階
教科種目 国語 社会 数学 理科 英語
問合せ 06-6990-2100（14:00～20:00）
初期費用 58,806円～　**受講料** 17,280円～　**割引** 無
障がい 視 聴 言 肢 内 知 精 発 他
特徴

名称 明光義塾　上新庄教室
住所 東淀川区瑞光３－１－２９
教科種目 国語 社会 数学 理科 英語
問合せ 06-6329-7150（14:00～21:00）
初期費用 0円～　**受講料** 14,040円～　**割引** 無
障がい 視 聴 言 **肢** **内** 知 精 発 他
特徴

名称 有限会社ワック能力開発スクール
住所 東淀川区瑞光４－４－２
教科種目 国語 社会 数学 理科 英語
問合せ 06-6326-5975（9:00～17:00）
初期費用 6,480円～　**受講料** 10,260円～　**割引** 無
障がい 視 聴 言 肢 内 知 精 発 **他**
特徴 ワックは、能力にあわせ個別指導する塾です。“継続は力なり”少しずつ努力することで、学力と自信をつけ、自分で考える力を養う塾です。

教室型（大阪市内）

名称 カオスフットサルスクール
住所 東淀川区上新庄３－１９－３８ フットサルヨコタ
教科種目 フットサル
問合せ 06-7509-2824（10:00～19:00）
初期費用 12,528円～ **受講料** 7,776円～ **割引** 有
障がい 視 聴 言 肢 内 知 精 発 他
特徴

名称 学研・上新庄教室
住所 東淀川区上新庄２－１４－１８
教科種目 国語 数学 英語
問合せ 090-8166-0997（9:00～21:00）
初期費用 5,150円～ **受講料** 14,090円～ **割引** 無
障がい 視 聴 言 肢 内 知 精 発 他
特徴

名称 関西個別指導学院　上新庄教室
住所 東淀川区上新庄２－２４－２３ 上新庄阪急プラザ４階
教科種目 国語 社会 数学 理科 英語
問合せ 06-6815-9154（14:00～21:00）
初期費用 0円～ **受講料** 25,488円～ **割引** 有
障がい 視 聴 言 肢 内 知 精 発 **他**
特徴 １：２コースは演習と解説のバランスがよく効率的に学習できます。解説をじっくり受けたい人におすすめは１：１コースです。ご本人の学習状況や目的によってお選び頂けます

名称 公文式　上新庄北教室
住所 東淀川区上新庄３－１－３ 集会所
教科種目 国語 数学 英語
問合せ 090-6552-8088（9:00～21:00）
初期費用 0円～ **受講料** 8,100円～ **割引** 無
障がい 視 **聴** **言** **肢** 内 **知** **精** **発** 他
特徴 東淀川区にある公文上新庄北教室です。一人一人が目標に向かって学年関係なく学習していますクラブで遅くなる人にも学習できる様遅くまで開いています。一度お越し下さい。

名称 桜塾　上新庄校
住所 東淀川区上新庄１－６－１３ 新三朝ビル２Ｆ
教科種目 国語 社会 数学 理科 英語
問合せ 06-6320-3919（16:00～22:00）
初期費用 27,300円～ **受講料** 21,420円～ **割引** 有
障がい 視 聴 **言** **肢** 内 知 精 発 他
特徴 桜塾は東淀川区に２校ございます。全ての校舎において入塾試験等一切ございません！勉強を頑張りたい！その気持ちがあれば、どなたでも入塾いただけます！！

名称 ラグビーアカデミーＣａｂａｌｌｅｒｏ（カバジェイロ）北大阪クラス
住所 東淀川区上新庄１－３－２６ （関大北陽高校グランド）
教科種目 ラグビー
問合せ 080-4407-4417（10:00～19:00）
初期費用 11,000円～ **受講料** 7,000円～ **割引** 有
障がい 視 聴 言 肢 内 知 精 発 他
特徴

名称 早稲田育英ゼミナール　上新庄教室
住所 東淀川区上新庄１－２－４９－２０１号室
教科種目 国語 社会 数学 理科 英語 個別指導
問合せ 06-6320-7700（10:00～21:00）
初期費用 21,600円～ **受講料** 10,800円～ **割引** 有
障がい 視 聴 言 肢 内 知 精 発 他
特徴

名称 公文式　相川教室
住所 東淀川区相川２－１７－１９
教科種目 国語 数学 英語
問合せ 090-3677-4938（8:00～22:00）
初期費用 0円～ **受講料** 8,100円～ **割引** 無
障がい 視 聴 言 肢 内 知 精 発 他
特徴

教室型（大阪市内）

名称 ＩＴＴＯ個別指導学院　大桐校
住所 東淀川区大桐５－１４－２７
教科種目 国語 社会 数学 理科 英語
問合せ 06-6990-5263（14:00～22:00）
初期費用 28,290円～　**受講料** 15,440円～　**割引** 有
障がい 視 **聴** 言 肢 内 **知** 精 発 **他**
特徴 ５科目合計４００分のテスト直前対策が好評。講師全員が学習のプロとして自覚と責任を持って授業に臨んでおり、勉強だけなく人間的に成長できる教育を目指しています。

名称 公文式　大桐教室
住所 東淀川区大桐１－１８－８
教科種目 国語 数学 英語
問合せ 0120-55-9436（15:00～20:00）
初期費用 0円～　**受講料** 8,100円～　**割引** 無
障がい 視 聴 言 肢 内 知 精 発 他
特徴

名称 公文式　大桐中前教室
住所 東淀川区大桐５－１－３６ 大桐コーポ
教科種目 国語 数学 英語
問合せ 070-5264-1525（10:00～21:00）
初期費用 0円～　**受講料** 8,100円～　**割引** 無
障がい 視 聴 言 **肢** 内 **知** 精 **発** 他
特徴

名称 個別学習塾そがべ塾
住所 東淀川区大桐１－１６－１
教科種目 国語 社会 数学 理科 英語
問合せ 06-6195-4381（16:30～22:00）
初期費用 3,000円～　**受講料** 11,300円～　**割引** 無
障がい 視 **聴** **言** **肢** **内** **知** 精 発 他
特徴

名称 ティアラバレエスクール
住所 東淀川区大桐２－１０－２８
教科種目 バレエ
問合せ 090-6967-4627（13:00～16:00）
初期費用 5,400円～　**受講料** 6,480円～　**割引** 有
障がい 視 聴 言 肢 内 知 精 発 他
特徴

名称 永井塾
住所 東淀川区大桐４－２－５９ タタラマンション１０２
教科種目 国語 社会 数学 理科 英語
問合せ 06-6325-7375（17:00～22:00）
初期費用 12,400円～　**受講料** 8,400円～　**割引** 無
障がい 視 聴 **言** 肢 内 知 **精** **発** 他
特徴

名称 東淀川ブラックジャガーズ
住所 東淀川区大桐５－１９－７８ 淀川河川敷
教科種目 軟式野球
問合せ 090-3496-8914（9:00～21:00）
初期費用 54,600円～　**受講料** 5,500円～　**割引** 有
障がい 視 **聴** 言 肢 内 知 精 発 他
特徴

名称 Ｂｅｔｈｅｌ進学教室・ベテル進学教室
住所 東淀川区大桐１－５－４－１０１
教科種目 国語 社会 数学 理科 英語
問合せ 050-5436-1209（15:00～22:00）
初期費用 3,000円～　**受講料** 5,000円～　**割引** 有
障がい 視 聴 言 肢 **内** 知 精 **発** 他
特徴 「もっと自分が好きになる」自己肯定感を大切にしています。今年４５周年、一人ひとりに寄り添った授業で、学力・コミュニケーション力共に育む取り組みを行っております。

教室型（大阪市内）

名称	学び家ともに
住所	東淀川区大桐４－５－２４
教科種目	国語 数学 英語
問合せ	06-6327-2712（15:00～21:00）
初期費用	0円～
受講料	6,480円～
割引	有
障がい	視 聴 言 肢 内 知 精 **発** **他**
特徴	

名称	公文式　大道南教室
住所	東淀川区大道南２－１１－２３
教科種目	国語 数学 英語
問合せ	090-8467-5690（15:00～20:00）
初期費用	0円～
受講料	8,100円～
割引	無
障がい	視 聴 言 肢 内 知 精 **発** **他**
特徴	

名称	個別学習のセルモ　だいどう豊里教室
住所	東淀川区大道南３－６－４
教科種目	国語 社会 数学 理科 英語
問合せ	06-6476-7558（14:00～21:00）
初期費用	0円～
受講料	11,340円～
割引	有
障がい	視 聴 言 肢 内 知 精 発 他
特徴	

名称	杉山塾　上新庄校
住所	東淀川区大道南３－６－１５ ダンビル４階
教科種目	国語 社会 数学 理科 英語
問合せ	06-6672-6564（16:00～22:00）
初期費用	24,150円～
受講料	10,000円～
割引	無
障がい	視 聴 言 肢 内 知 精 **発** **他**
特徴	

名称	ＩＥＣゼミ
住所	東淀川区豊里７－２４－１９
教科種目	社会 数学 理科 英語
問合せ	06-6329-9282（18:00～22:00）
初期費用	5,000円～
受講料	6,000円～
割引	無
障がい	視 聴 言 肢 内 知 精 発 他
特徴	

名称	ＥＣＣジュニア　豊里教室
住所	東淀川区豊里５－１－１ 矢森マンション５０１
教科種目	数学 英語 英会話
問合せ	06-6379-2525（17:00～21:00）
初期費用	25,580円～
受講料	8,640円～
割引	有
障がい	視 聴 言 肢 内 知 精 発 **他**
特徴	

名称	学研　豊里あひる教室
住所	東淀川区豊里５－２７－１６ 豊里会館
教科種目	国語 数学 英語 プログラミング
問合せ	070-6924-7951（10:00～19:00）
初期費用	5,400円～
受講料	8,640円～
割引	有
障がい	視 聴 言 肢 内 知 精 発 他
特徴	

名称	公文式　豊里三番町教室
住所	東淀川区豊里１－９－２３ ホーエイハイツ２０３
教科種目	国語 数学 英語
問合せ	090-2418-0160（10:00～15:00）
初期費用	0円～
受講料	8,100円～
割引	無
障がい	視 聴 言 肢 内 知 精 **発** 他
特徴	

教室型（大阪市内）

名称 公文式　豊里南教室
住所 東淀川区豊里４－１５－４
教科種目 国語 数学 英語
問合せ 090-4288-0689（10:00～22:00）
初期費用 0円～　**受講料** 8,100円～　**割引** 無
障がい **視** 聴 **言** 肢 内 知 精 **発** **他**
特徴

名称 公文式　豊新教室
住所 東淀川区豊里７－３３－２８
教科種目 国語 数学 英語
問合せ 06-6327-8307（9:00～19:00）
初期費用 0円～　**受講料** 8,100円～　**割引** 無
障がい 視 聴 言 肢 内 知 精 発 他
特徴 東淀川区にある公文教室です。幼児から社会人まで、いつでもどこからでも学習できる教材がそろっています。診断テストで、あなたにピッタリの教材を見つけます。待ってます

名称 個別指導キャンパス　豊里校
住所 東淀川区豊里６－２８－１９
教科種目 国語 社会 数学 理科 英語
問合せ 06-6357-2800（13:00～21:00）
初期費用 18,000円～　**受講料** 8,980円～　**割引** 無
障がい 視 聴 言 肢 内 知 精 発 他
特徴

名称 Ｓｔｕｄｙ　Ｈａｌｌ　豊里教室
住所 東淀川区豊里４－８－２３ 第３高光マンション１１４号室
教科種目 国語 社会 数学 理科 英語
問合せ 06-6195-6744（10:00～21:00）
初期費用 21,600円～　**受講料** 15,120円～　**割引** 無
障がい 視 聴 言 肢 内 知 精 発 他
特徴

名称 ビーキャンパス　だいどう豊里教室
住所 東淀川区豊里５－２２－１７
教科種目 国語 社会 数学 理科 英語
問合せ 06-6328-9457（14:00～21:00）
初期費用 0円～　**受講料** 8,000円～　**割引** 有
障がい 視 聴 言 肢 内 知 精 発 **他**
特徴 地域の子供たちと共に歩んで１４年！地元密着型の塾です。勉強はもちろん、だいどう豊里教室では明るく楽しい学校生活を応援します。進路指導だけでなく各種イベントも。

名称 東淀・新東淀ゼミナール
住所 東淀川区豊里２－１０－１２ ヴィラ藤１Ｆ
教科種目 国語 社会 数学 理科 英語
問合せ 06-6195-3899（14:00～22:00）
初期費用 21,600円～　**受講料** 6,588円～　**割引** 有
障がい 視 聴 言 肢 内 知 精 発 他
特徴

名称 ベースファイブ　豊里教室
住所 東淀川区豊里１－１１－５ 生島グランドハイツ１０２号
教科種目 国語 社会 数学 理科 英語
問合せ 06-6300-7006（14:00～22:00）
初期費用 0円～　**受講料** 6,480円～　**割引** 有
障がい 視 **聴** **言** **肢** **内** 知 **精** **発** **他**
特徴 新東淀中学校、東淀中学校に限定した個別指導塾です。普段はクラブ活動をメインに、テスト前は一生懸命勉強します。きっちりしているけどお子様が楽しく通える学習塾です。

名称 明光義塾　豊里教室
住所 東淀川区豊里１－１１－５ 生島グランドハイツ１階
教科種目 国語 社会 数学 理科 英語
問合せ 06-6990-5661（14:00～21:00）
初期費用 0円～　**受講料** 14,040円～　**割引** 無
障がい 視 聴 言 **肢** **内** 知 精 発 他
特徴

教室型（大阪市内）

名称 N．Y．C．英会話スクール
住所 東淀川区豊新５－１７－７ グレースひかり１Ｆ
教科種目 英語 英会話
問合せ 06-4809-8809（14:00～21:00）
初期費用 10,290円～ **受講料** 7,100円～ **割引** 無
障がい **視** 聴 言 **肢** 内 知 精 発 他
特徴

名称 公文式　上新庄教室
住所 東淀川区豊新３－２１－６ 西本ビル２Ａ
教科種目 国語 数学 英語
問合せ 090-4288-0689（10:00～20:00）
初期費用 0円～ **受講料** 8,100円～ **割引** 無
障がい **視** 聴 **言** 肢 内 **知** 精 **発** **他**
特徴

名称 個別指導学院フリーステップ　上新庄教室
住所 東淀川区豊新４－１－４ Ｋ－１マンション１０７号室
教科種目 国語 社会 数学 理科 英語
問合せ 06-6476-9900（16:00～20:00）
初期費用 10,800円～ **受講料** 16,740円～ **割引** 有
障がい 視 聴 言 肢 内 知 精 発 他
特徴

名称 ＴＨＥ　ＢＥＳＴ
住所 東淀川区豊新３－２６－３ フローラルタワーＩ　２０２号
教科種目 国語 社会 数学 理科 英語
問合せ 06-6320-4455（15:00～22:00）
初期費用 30,000円～ **受講料** 18,000円～ **割引** 有
障がい 視 聴 言 肢 内 知 精 発 他
特徴

名称 Ｇｃｅ英会話　東淀川教室
住所 東淀川区豊新１－１－１　２０３号
教科種目 英語 英検 英会話
問合せ 06-6476-9954（10:00～21:00）
初期費用 8,000円～ **受講料** 8,500円～ **割引** 有
障がい 視 聴 **言** **肢** **内** 知 精 **発** 他
特徴

名称 進学塾ソニックス　駅前本校
住所 東淀川区豊新５－１６－１０ Ｓｏｎｉｘ２０００ビル１Ｆ－２Ｆ
教科種目 国語 社会 数学 理科 英語
問合せ 06-6326-6388（14:00～23:00）
初期費用 25,000円～ **受講料** 17,850円～ **割引** 無
障がい 視 聴 言 肢 内 知 精 発 他
特徴

名称 ＳｔｕｄｙＨａｃｋｓ
住所 東淀川区豊新１－１－１－２階
教科種目 国語 社会 数学 理科 英語 プログラミング
問合せ 06-6990-8119（16:30～21:30）
初期費用 30,240円～ **受講料** 11,340円～ **割引** 無
障がい 視 聴 言 肢 内 知 精 発 他
特徴

名称 平成松尾学習塾
住所 東淀川区豊新３－１２－２４－２０５
教科種目 国語 数学 英語
問合せ 06-4809-0925（12:00～21:00）
初期費用 0円～ **受講料** 5,000円～ **割引** 無
障がい 視 聴 言 肢 内 知 精 発 他
特徴 東淀川区の個人対応指導の学習塾です。ひとりひとりに対応し各自の目標にあわせた個別指導を実施しています。小学生から高校生までの学習指導を行っております。

教室型（大阪市内）

名称 Ｍｕｓｉｃ　ｗｏｒｋｓｈｏｐ　ＧＥＮ　上新庄本校
住所 東淀川区豊新３－２５－７－２０１
教科種目 ギター、ベース、ウクレレ
問合せ 06-6195-1194（9:00～23:00）
初期費用 5,000円～　**受講料** 8,000円～　**割引** 無
障がい 視 聴 言 肢 内 **知** 精 発 他
特徴

名称 ヨシヤマボクシングジム
住所 東淀川区豊新５－１３－１５ 豊富ビル５Ｆ
教科種目 ボクシング
問合せ 06-6320-5177（15:30～21:00）
初期費用 8,000円～　**受講料** 6,000円～　**割引** 無
障がい 視 聴 言 肢 内 知 精 発 他
特徴

名称 類塾　上新庄教室
住所 東淀川区豊新４－２１－１ 徳岡ビル２・３Ｆ
教科種目 国語 社会 数学 理科 英語
問合せ 06-6323-1090（14:00～21:00）
初期費用 20,000円～　**受講料** 6,500円～　**割引** 有
障がい 視 聴 言 肢 内 知 精 発 **他**
特徴 学校に代わる新しい教育の場【類塾】：最強勉強法とスピードで本能を刺激し、意欲と成績を上げる【本科】／５教科の枠を超えた現実課題を追求する【探求科】は無償

名称 個別指導キャンパス　瑞光校
住所 東淀川区大隅１－８－６ 大隅小谷マンション１階
教科種目 国語 社会 数学 理科 英語
問合せ 06-6357-2800（13:00～21:00）
初期費用 18,000円～　**受講料** 8,980円～　**割引** 無
障がい 視 聴 言 肢 内 知 精 発 他
特徴

名称 個別指導塾スタンダード　かみしんプラザ教室
住所 東淀川区大隅１－６－１ かみしんプラザ外部棟２Ｆ
教科種目 国語 社会 数学 理科 英語
問合せ 0120-747-818（8:00～23:00）
初期費用 0円～　**受講料** 12,868円～　**割引** 有
障がい 視 聴 言 肢 内 知 精 発 **他**
特徴

名称 ベネッセの英語教室　ＢＥ　ｓｔｕｄｉｏ　かみしんプラザ
住所 東淀川区大隅１－６－１２ かみしんプラザ１Ｆ
教科種目 英語
問合せ 06-4706-5710（10:00～18:00）
初期費用 26,352円～　**受講料** 9,720円～　**割引** 有
障がい 視 聴 言 肢 内 知 精 発 他
特徴

名称 公文式　下新庄駅前教室
住所 東淀川区下新庄４－１１－３７ 川上ハイツ１Ｆ
教科種目 国語 数学 英語
問合せ 080-1427-5617（14:00～21:00）
初期費用 0円～　**受講料** 8,100円～　**割引** 無
障がい **視** **聴** **言** **肢** **内** 知 **精** **発** 他
特徴

名称 ＥＣＣジュニア　菅原南教室
住所 東淀川区菅原２－３－６
教科種目 英語 英検、漢検 英会話
問合せ 06-6328-8286（10:00～15:30）
初期費用 25,580円～　**受講料** 8,640円～　**割引** 有
障がい 視 聴 言 肢 内 知 精 発 他
特徴

教室型（大阪市内）

名称	ＩＴＴ○個別指導学院　大阪菅原校
住所	東淀川区菅原４－２－２７－１Ｆ
教科種目	国語 社会 数学 理科 英語
問合せ	0120-62-0885（10:00～22:00）
初期費用	25,920円～
受講料	7,992円～
割引	有
障がい	視 聴 言 肢 内 知 精 発 他
特徴	

名称	学習塾ペガサス　菅原教室
住所	東淀川区菅原２－５－１９
教科種目	国語 社会 数学 理科 英語 作文 そろばん
問合せ	06-4862-7637（13:00～21:00）
初期費用	21,600円～
受講料	6,480円～
割引	有
障がい	視 聴 言 肢 内 知 精 発 他
特徴	

名称	公文式　菅原教室
住所	東淀川区菅原７－３－６ 第一嵯峨ハイツ
教科種目	国語 数学 英語
問合せ	090-8215-8433（9:00～21:00）
初期費用	0円～
受講料	8,100円～
割引	無
障がい	視 聴 言 肢 内 知 精 発 他
特徴	

名称	公文式　東淀川区役所前教室
住所	東淀川区菅原４－６－３０ ツインコート２０２
教科種目	国語 数学 英語
問合せ	080-8532-1705（15:00～21:00）
初期費用	0円～
受講料	8,100円～
割引	無
障がい	視 聴 言 肢 内 知 精 発 他
特徴	

名称	進学塾翼（ツバサ）　菅原教室
住所	東淀川区菅原７－７－２
教科種目	国語 社会 数学 理科 英語 生徒２人に講師１人の個別指導体制
問合せ	06-6322-7814（10:00～22:00）
初期費用	0円～
受講料	10,000円～
割引	無
障がい	視 聴 言 肢 内 知 精 発 他
特徴	

名称	住吉教室
住所	東淀川区菅原６－７－２４
教科種目	国語 社会 数学 理科 英語
問合せ	090-7759-1214（9:00～22:00）
初期費用	0円～
受講料	11,000円～
割引	無
障がい	視 聴 言 肢 内 知 精 発 他
特徴	

名称	たのしいパソコンＳＡＫＵ塾　菅原教室
住所	東淀川区菅原６－２４－１０
教科種目	パソコン
問合せ	06-6379-7066（10:00～21:00）
初期費用	5,250円～
受講料	12,600円～
割引	有
障がい	**視** 聴 言 **肢** 内 **知** 精 発 他
特徴	

名称	ＴＥＲＡＫＯＹＡ
住所	東淀川区菅原５－２－３
教科種目	国語 社会 数学 理科 英語 英会話
問合せ	06-6320-1700（10:00～18:00）
初期費用	10,000円～
受講料	31,000円～
割引	無
障がい	視 聴 言 肢 内 知 精 発 他
特徴	

教室型（大阪市内）

名称	Ｎｅｗｔｏｎ
住所	東淀川区菅原４－４－４０ 村上ビル３０１
教科種目	国語 社会 数学 理科 英語
問合せ	06-4809-0741（13:00～22:00）
初期費用	8,000円～
受講料	8,000円～
割引	有
障がい	視 聴 言 **肢** **内** 知 精 発 他
特徴	

名称	朝日塾
住所	東淀川区東淡路１－５－５１ ショッピングタウンエバーレ地下館
教科種目	国語 社会 数学 理科 英語
問合せ	0120-939-070（16:00～22:00）
初期費用	10,000円～
受講料	7,020円～
割引	有
障がい	視 聴 言 肢 内 知 精 発 他
特徴	東淀川区にある個別指導型の学習塾です。整体院院長でもある柔道整復師の教室長が、科目・キャリア教育・部活サポートの３つが同じ場所で解決する次世代の学習塾です。

名称	ＥＣＣ外語学院　淡路校
住所	東淀川区東淡路４－１８－１０ ＳＷＩＦＡビル４階
教科種目	英会話
問合せ	06-6322-6144（13:00～21:00）
初期費用	8,640円～
受講料	15,140円～
割引	無
障がい	視 聴 言 肢 内 知 精 発 **他**
特徴	中学生英会話・英検等の生徒様の目標達成に合わせたＥＣＣ独自のカリキュラムです。バイリンガル講師と外国人講師のペアティーチング制採用。使える英語を学びましょう。

名称	大阪市立東淀川屋内プール水泳教室
住所	東淀川区東淡路１－４－５３
教科種目	水泳教室（子ども教室・競技生教室・大人教室）
問合せ	06-6325-5077（9:00～20:00）
初期費用	0円～
受講料	1,230円～
割引	無
障がい	視 聴 言 肢 内 知 精 発 **他**
特徴	

名称	大阪市立東淀川スポーツセンター空手教室
住所	東淀川区東淡路１－４－２１
教科種目	スポーツ教室（空手教室）
問合せ	06-6321-7182（9:00～20:30）
初期費用	0円～
受講料	5,400円～
割引	無
障がい	視 **聴** **言** 肢 **内** **知** **精** **発** 他
特徴	礼儀作法の習得、忍耐力・集中力の向上、また、体幹が鍛えられるため、姿勢の改善にもつながります。全国大会出場選手も在籍し、大変活気のある空手教室です。

名称	大阪市立東淀川スポーツセンター卓球教室
住所	東淀川区東淡路１－４－２１
教科種目	スポーツ教室（卓球教室）
問合せ	06-6321-7182（9:00～20:30）
初期費用	0円～
受講料	5,650円～
割引	無
障がい	視 聴 言 肢 内 知 精 発 **他**
特徴	

名称	公文式　淡路教室
住所	東淀川区東淡路４－６－１４ ハイクレスト橋本１０１
教科種目	国語 数学 英語
問合せ	080-9475-5761（14:00～20:00）
初期費用	0円～
受講料	8,100円～
割引	無
障がい	視 聴 言 肢 内 **知** 精 発 他
特徴	

名称	東淀川リバーズ
住所	東淀川区柴島１ 淀川河川敷グラウンド
教科種目	軟式野球
問合せ	090-9871-8055（10:00～18:00）
初期費用	59,000円～
受講料	5,000円～
割引	有
障がい	視 聴 言 肢 内 知 精 発 他
特徴	

教室型（大阪市内）

名　称 ひのき学習塾　淡路教室
住　所 東淀川区東淡路４－３３－１５（２Ｆ）
教科種目 国語 社会 数学 理科 英語 音楽・技術家庭
問合せ 06-6325-0434（16:00～22:00）
初期費用 12,000円～　**受講料** 18,000円～　**割　引** 無
障がい 視 聴 言 肢 内 知 精 発 他
特　徴

名　称 学習塾あけみ会
住　所 東淀川区柴島３－１－１４
教科種目 国語 社会 数学 理科 英語
問合せ 06-6326-0566（16:00～22:00）
初期費用 18,000円～　**受講料** 20,000円～　**割　引** 有
障がい 視 聴 言 肢 内 知 精 発 他
特　徴

名　称 柳川習字教室
住　所 東淀川区柴島３－８－２９
教科種目 硬筆、習字
問合せ 080-5760-8800（15:00～20:00）
初期費用 2,000円～　**受講料** 3,000円～　**割　引** 無
障がい 視 聴 言 肢 内 知 精 発 他
特　徴

名　称 柳川そろばん教室
住　所 東淀川区柴島３－８－２９
教科種目 そろばん
問合せ 080-5760-8800（15:00～20:00）
初期費用 5,000円～　**受講料** 5,000円～　**割　引** 有
障がい 視 聴 言 肢 内 知 精 発 他
特　徴

名　称 あわじ寺子屋
住　所 東淀川区西淡路３－１４－１１ 大阪市立西淡路小学校跡地
教科種目 国語 社会 数学 理科 英語
問合せ 080-6145-9602（17:00～21:00）
初期費用 1,000円～　**受講料** 10,800円～　**割　引** 無
障がい **視** **聴** **言** **肢** **内** **知** 精 **発** **他**
特　徴

名　称 ＯＳＡＫＡ　ＡＷＡＪＩ　ＶＡＬＥＮＴＥスポーツサークル
住　所 東淀川区西淡路５－５－３２ 淡路小学校体育館・グラウンド
教科種目 サッカー
問合せ 080-4702-4083（10:00～16:00）
初期費用 3,000円～　**受講料** 3,000円～　**割　引** 有
障がい 視 聴 言 肢 内 知 精 発 **他**
特　徴

名　称 ＴＯＤＯＳ　ＷＥＥＫＬＹ　ＳＣＨＯＯＬ　新大阪校
住　所 東淀川区西淡路４－１９－８　１Ｆ・２Ｆ
教科種目 国語 数学
問合せ 06-6370-1686（10:00～16:00）
初期費用 15,000円～　**受講料** 15,000円～　**割　引** 有
障がい 視 聴 言 肢 内 知 精 発 **他**
特　徴

名　称 旭光進学ゼミ
住　所 東淀川区淡路２－５－１３ 杉本ビル２Ｆ，３Ｆ
教科種目 国語 社会 数学 理科 英語
問合せ 06-6321-2376（14:00～22:00）
初期費用 14,320円～　**受講料** 9,720円～　**割　引** 有
障がい 視 聴 言 肢 内 知 精 発 他
特　徴 創塾４０年の地域に根差した学習塾です。難易度別クラス指導と個別指導を中心に、無料のテーマ別自主学習会や定期テスト対策等生徒応援メニューをたくさん用意しています。

教室型（大阪市内）

名称 淡路パソコン教室
住所 東淀川区淡路４－１４－１４－２Ｆ
教科種目 パソコン・ロボットプログラミング
問合せ 06-6990-5277（9:30～20:00）
初期費用 3,240円～ **受講料** 10,800円～ **割引** 有
障がい 視 聴 言 肢 内 知 精 発 他
特徴

名称 Open Doors English
住所 東淀川区淡路４－１－３６－２０５
教科種目 英語 英会話
問合せ 06-6195-1188（9:00～21:00）
初期費用 8,640円～ **受講料** 8,640円～ **割引** 無
障がい 視 聴 言 肢 内 知 精 発 **他**
特徴

名称 開成教育セミナー　淡路駅前教室
住所 東淀川区淡路４－１０－１１ ニュー第一ビル３階
教科種目 国語 社会 数学 理科 英語
問合せ 06-6329-2101（16:00～20:00）
初期費用 10,800円～ **受講料** 18,900円～ **割引** 有
障がい 視 聴 言 肢 内 知 精 発 他
特徴

名称 公文式　淡路４丁目教室
住所 東淀川区淡路４－１７－１８
教科種目 国語 数学 英語
問合せ 090-6237-1300（10:00～18:00）
初期費用 0円～ **受講料** 8,100円～ **割引** 無
障がい 視 聴 言 肢 内 知 精 発 他
特徴

名称 個別指導学院フリーステップ　淡路駅前教室
住所 東淀川区淡路４－１０－１１ ニュー第一ビル２階
教科種目 国語 社会 数学 理科 英語
問合せ 06-6160-5554（16:00～20:00）
初期費用 10,800円～ **受講料** 16,740円～ **割引** 有
障がい 視 聴 言 肢 内 知 精 発 他
特徴

名称 個別指導勝田
住所 東淀川区淡路２－１３－２
教科種目 数学 理科
問合せ 06-6325-7568（16:00～21:00）
初期費用 0円～ **受講料** 8,000円～ **割引** 無
障がい 視 聴 言 肢 内 知 精 発 他
特徴

名称 個別指導キャンパス　淡路校
住所 東淀川区淡路４－９－１４ エイゼンビル３階
教科種目 国語 社会 数学 理科 英語
問合せ 06-6357-2800（13:00～21:00）
初期費用 18,000円～ **受講料** 8,980円～ **割引** 無
障がい 視 聴 言 肢 内 知 精 発 他
特徴

名称 進学塾翼（ツバサ）　阪急淡路駅前校
住所 東淀川区淡路４－１１－１１ 美濃ビル３０１
教科種目 国語 社会 数学 理科 英語 生徒２人に講師１人の個別指導体制
問合せ 06-6322-7814（10:00～22:00）
初期費用 0円～ **受講料** 10,000円～ **割引** 無
障がい 視 聴 言 肢 内 知 精 発 他
特徴

教室型（大阪市内）

名　称	はなまる学習塾
住　所	東淀川区淡路５－１５－５
教科種目	国語 社会 数学 理科 英語
問合せ	06-6321-3874（16:00～22:00）
初期費用	0円～
受講料	10,000円～
割　引	有
障がい	視 聴 言 肢 内 知 精 発 他
特　徴	少人数クラスでの個別指導です。リラックスしながら勉強できる「第２の家」のような塾です。一人ひとりに合わせた指導と工夫をしています。是非一度、ご連絡ください。

名　称	蟹江ギター教室
住　所	東淀川区東中島２－２－１８
教科種目	ギター
問合せ	06-6327-3225（9:00～21:00）
初期費用	2,000円～
受講料	6,000円～
割　引	無
障がい	**視** 聴 **言** **肢** **内** **知** 精 **発** 他
特　徴	

名　称	ＣＥＥ　ＢＥＥ　ＣＥＮＴＥＲ　上新庄校
住　所	東淀川区豊新５－２－１２ マキノハイツ１０２号
教科種目	ＴＯＥＦＬ、ＴＯＥＩＣ、ＩＥＬＴＳ、英検 英会話
問合せ	090-2859-7075（9:00～17:00）
初期費用	15,800円～
受講料	9,720円～
割　引	無
障がい	**視** 聴 言 **肢** 内 **知** 精 **発** 他
特　徴	



教室型（大阪市内）

名称 アイ・キャン　深江橋校
住所 東成区深江北１－１－３ 深江橋プラザビル１Ｃ
教科種目 国語 社会 数学 理科 英語
問合せ 06-6981-0050（14:00～21:30）
初期費用 29,000円～　**受講料** 5,040円～　**割引** 無
障がい 視 聴 言 肢 内 知 精 発 他
特徴

名称 きたがわ音楽教室
住所 東成区深江北１－４－２１
教科種目 ピアノ
問合せ 06-6981-2831（9:00～19:00）
初期費用 0円～　**受講料** 6,000円～　**割引** 無
障がい 視 聴 言 肢 内 知 精 発 他
特徴

名称 個別指導学院フリーステップ　深江橋教室
住所 東成区深江北３－１－１ リーセス・ハイム１階
教科種目 国語 社会 数学 理科 英語
問合せ 06-6748-0202（16:00～20:00）
初期費用 10,800円～　**受講料** 16,740円～　**割引** 有
障がい 視 聴 言 肢 内 知 精 発 他
特徴

名称 東陽塾
住所 東成区深江北２－５－７
教科種目 国語 数学 英語
問合せ 06-6136-1113（10:00～18:00）
初期費用 0円～　**受講料** 10,000円～　**割引** 無
障がい 視 聴 言 肢 内 知 精 発 他
特徴

名称 ＩＴＴＯ個別指導学院　大阪東成深江南校
住所 東成区深江南２－１－２１
教科種目 国語 社会 数学 理科 英語
問合せ 06-6753-3001（14:00～22:00）
初期費用 29,160円～　**受講料** 7,990円～　**割引** 有
障がい 視 聴 言 肢 内 知 精 発 他
特徴

名称 イングリッシュスポット英会話学校　深江校
住所 東成区深江南１－５－１３
教科種目 英語 英会話、英検、ＴＯＥＩＣ、ＴＯＥＦＬ、ＩＥＬＴＳ、仏、独、韓、中、西語
問合せ 06-6981-5960（9:30～21:30）
初期費用 9,180円～　**受講料** 10,800円～　**割引** 有
障がい 視 聴 言 肢 内 知 精 発 **他**
特徴

名称 考学院セミナー
住所 東成区深江南１－６－２５
教科種目 国語 社会 数学 理科 英語
問合せ 0120-63-2388（9:00～23:00）
初期費用 5,400円～　**受講料** 10,800円～　**割引** 有
障がい 視 聴 言 肢 内 知 精 発 他
特徴 暗記や練習のみに頼るのではなく、基本事項の深い理解によって考える力を身に付ける事で、日頃のテスト対策から入試の突破迄目指し、更には将来も活躍出来る力を育てます。

名称 相生塾
住所 東成区神路２－８－１６
教科種目 国語 数学 英語
問合せ 06-6136-1113（10:00～18:00）
初期費用 0円～　**受講料** 10,000円～　**割引** 無
障がい 視 聴 言 肢 内 知 精 発 他
特徴

教室型（大阪市内）

名称 公文式　宝栄小前教室
住所 東成区神路１－１１－２２
教科種目 国語 数学 英語
問合せ 090-3270-9326（10:00～21:00）
初期費用 0円～　**受講料** 8,100円～　**割引** 無
障がい 視 聴 言 肢 内 知 精 **発** 他
特徴

名称 レッドタイガージム
住所 東成区神路１－７－４ コンフォードビルドＢ１
教科種目 キックボクシング
問合せ 06-6971-1618（17:00～21:00）
初期費用 20,900円～　**受講料** 5,000円～　**割引** 無
障がい 視 **聴** 言 肢 内 知 精 発 他
特徴

名称 藤原究学理研塾
住所 東成区東今里１－５－３４
教科種目 国語 社会 数学 理科 英語
問合せ 06-6976-6921（16:30～21:00）
初期費用 10,000円～　**受講料** 10,000円～　**割引** 無
障がい 視 聴 言 肢 内 知 精 発 他
特徴

名称 緑橋卓球場　緑橋卓球教室
住所 東成区東今里１－４－１５ 緑橋ベース
教科種目 卓球教室、卓球マンツーマンレッスン
問合せ 06-6974-1616（9:30～21:30）
初期費用 0円～　**受講料** 6,000円～　**割引** 有
障がい 視 **聴** 言 肢 内 知 精 発 他
特徴

名称 イングリッシュスポット英会話学校　今里校
住所 東成区大今里３－２６－２１
教科種目 英語 仏・独・韓・中・西語 英語、英会話、英検、ＴＯＥＩＣ、ＴＯＥＦＬ、ＩＥＬＴＳ、仏・独・韓・中・西語
問合せ 06-6977-2630（9:30～21:30）
初期費用 9,180円～　**受講料** 10,800円～　**割引** 有
障がい 視 聴 言 肢 内 知 精 発 **他**
特徴

名称 英語学習教室
住所 東成区大今里４－９－１６ 神路老人憩の家
教科種目 英語
問合せ 06-6973-0136（13:00～16:00）
初期費用 5,000円～　**受講料** 8,000円～　**割引** 無
障がい 視 聴 言 肢 内 知 精 発 他
特徴 東成区にある個別指導型の英語専門の教室です。英語は世界の公用語となっています。国内で活躍するにも英語というツールが必要な時代です。楽しく学んでいきましょう。

名称 学習塾いしずえ
住所 東成区大今里１－３０－２１
教科種目 国語 社会 数学 理科 英語
問合せ 06-6971-1714（12:00～22:00）
初期費用 15,400円～　**受講料** 15,000円～　**割引** 有
障がい 視 聴 言 肢 内 知 精 発 他
特徴

名称 公文式　今里駅前教室
住所 東成区大今里３－１６－１９ イーズ今里１０５
教科種目 国語 数学 英語
問合せ 070-5042-6660（10:00～20:00）
初期費用 0円～　**受講料** 8,100円～　**割引** 無
障がい 視 聴 言 肢 内 知 精 発 他
特徴

教室型（大阪市内）

名称 公文式　大今里２丁目教室
住所 東成区大今里２－４－１４
教科種目 国語 数学 英語
問合せ 06-6973-2953（13:00～21:00）
初期費用 0円～　**受講料** 8,100円～　**割引** 無
障がい 視 聴 言 肢 内 知 精 発 他
特徴

名称 少林寺拳法　大阪今里スポーツ少年団
住所 東成区大今里１－３１－２　他
教科種目 少林寺拳法
問合せ 090-1140-0236（10:00～20:00）
初期費用 16,550円～　**受講料** 3,000円～　**割引** 無
障がい 視 聴 言 肢 内 知 精 発 他
特徴

名称 スクールＩＥ　今里校
住所 東成区大今里３－１５－２３ 岸田ビル２Ｆ
教科種目 国語 社会 数学 理科 英語
問合せ 06-6975-3581（14:00～21:00）
初期費用 0円～　**受講料** 16,210円～　**割引** 有
障がい 視 聴 言 肢 内 知 精 発 他
特徴 つきっきり型の個別指導塾です。テスト１週間前は５教科毎日特訓を無料で実施中です。また毎週土曜日は英単語マラソンも無料です。当校で成績アップを実感してください。

名称 髙橋学習塾
住所 東成区大今里１－２７－２５
教科種目 国語 社会 数学 理科 英語
問合せ 06-6977-5717（16:30～22:00）
初期費用 0円～　**受講料** 12,000円～　**割引** 無
障がい 視 聴 言 肢 内 知 精 発 他
特徴 地域の学校の進度に合わせた学習塾です。五教科の勉強をします。苦手な科目やわかりにくいところを丁寧に教え、実力を伸ばしていきます。小学生と中学生が対象です。

名称 Ｖｉｃｋｅ　Ｅｎｇｌｉｓｈ　Ｓｃｈｏｏｌ・個別学習
住所 東成区大今里３－１１－５
教科種目 数学 英語
問合せ 080-3791-1613（9:00～22:00）
初期費用 10,800円～　**受講料** 10,800円～　**割引** 有
障がい 視 聴 言 肢 内 知 精 発 他
特徴

名称 レインボー・バスケット英語教室
住所 東成区大今里４－２７－７
教科種目 英語 小中学生向け、教科書に基いた入試・英検対応
問合せ 06-6974-1606（17:00～21:00）
初期費用 0円～　**受講料** 10,000円～　**割引** 無
障がい 視 聴 言 肢 内 知 精 発 他
特徴 小学高学年から中学３年までを対象とした英語塾です。少人数で入試までのきめ細かい授業を心がけています。一生懸命勉強しているのに伸びないという方も一度お越し下さい。

名称 アップ学習会　今里教室
住所 東成区大今里南１－５－９ 今里大同生命ビル４０１
教科種目 国語 社会 数学 理科 英語
問合せ 0120-65-3131（13:00～21:30）
初期費用 25,380円～　**受講料** 8,640円～　**割引** 有
障がい 視 聴 言 肢 内 知 精 発 **他**
特徴 夢を応援して笑顔にする塾「個別指導アップ学習会」。私たちは一人ひとりの夢や目標を応援することで、生徒・保護者の笑顔あふれる教室づくりを目指しています。

名称 ＥＳＣ英会話
住所 東成区大今里南５－１８－６
教科種目 英会話，英文法（定期テスト受験対策），英検準備コース，留学カウンセリング，ＴＯＥＦＬ，ＴＯＥＩＣ，ＩＥＬＴＳ
問合せ 06-6976-7586（10:00～22:00）
初期費用 3,000円～　**受講料** 5,320円～　**割引** 有
障がい 視 聴 言 肢 内 知 精 発 **他**
特徴 英検１級以上のバイリンガル・ネイティブ講師による楽しくわかりやすいレッスン。短期間で使える英語が身につく。キッズ～英検対策、学校英語が苦手な人もぜひ一度体験を。

教室型（大阪市内）

名称	上田進学教室
住所	東成区大今里南５－１８－２４
教科種目	国語 社会 数学 理科 英語
問合せ	06-6972-3921（10:00～21:00）
初期費用	27,000円～
受講料	16,000円～
割引	無
障がい	視 聴 言 肢 内 知 精 発 他
特徴	

名称	公文式　大今里南教室
住所	東成区大今里南５－１６－１３ ホワイトシェル１０２号
教科種目	国語 数学 英語
問合せ	090-3721-3363（10:00～20:00）
初期費用	0円～
受講料	8,100円～
割引	無
障がい	視 聴 言 肢 内 知 精 発 他
特徴	

名称	個別指導Ａｘｉｓ　今里校
住所	東成区大今里南１－１１－１４ オリエンタル大今里２０６
教科種目	国語 社会 数学 理科 英語 小論文、作文
問合せ	06-6975-9377（15:00～21:00）
初期費用	21,600円～
受講料	12,090円～
割引	有
障がい	視 聴 言 肢 内 知 精 発 他
特徴	

名称	個別指導キャンパス　今里校
住所	東成区大今里南１－１－１９ 小山今里ビル３０１号
教科種目	国語 社会 数学 理科 英語
問合せ	06-6357-2800（13:00～21:00）
初期費用	18,000円～
受講料	8,980円～
割引	無
障がい	視 聴 言 肢 内 知 精 発 他
特徴	

名称	進学塾リアライズ
住所	東成区大今里南６－２７－９ 福徳相互東成ビル２階
教科種目	国語 社会 数学 理科 英語
問合せ	06-6972-1122（15:00～22:00）
初期費用	10,000円～
受講料	9,000円～
割引	無
障がい	視 **聴** 言 肢 内 **知** **精** **発** 他
特徴	

名称	スタディ・１　大今里校
住所	東成区大今里南５－１７－１４
教科種目	国語 社会 数学 理科 英語
問合せ	06-4259-6133（14:00～21:00）
初期費用	21,000円～
受講料	11,800円～
割引	無
障がい	視 聴 言 **肢** 内 知 精 発 他
特徴	東成区にある個別指導の学習塾です。専用の教材を使用して一人ひとりの目標にあわせたオリジナルのカリキュラムを作成しています。２週間の体験学習をご利用してください。

名称	すてっぷ　大阪本校
住所	東成区大今里南６－２８－１２ 東洋ビル１０６
教科種目	国語 社会 数学 理科 英語 社会性訓練
問合せ	06-6977-0045（10:00～21:00）
初期費用	17,280円～
受講料	22,550円～
割引	有
障がい	視 聴 言 **肢** 内 **知** 精 **発** 他
特徴	

名称	藤原学園実験教育研究所　本部校
住所	東成区大今里南３－４－２４
教科種目	国語 社会 数学 理科 英語
問合せ	06-6981-8935（15:00～21:00）
初期費用	15,000円～
受講料	6,000円～
割引	有
障がい	視 聴 言 肢 内 知 精 発 他
特徴	

教室型（大阪市内）

名称 イシイ楽器　本店教室
住所 東成区大今里西３－２－３８
教科種目 ピアノ・エレクトーン
問合せ 06-6974-7007（10:30～19:00）
初期費用 4,860円～　**受講料** 5,683円～　**割引** 無
障がい 視 聴 言 肢 内 知 精 発 他
特徴

名称 イング　今里校
住所 東成区大今里西１－１１－１１ 今里船瀬ビル１Ｆ
教科種目 国語 社会 数学 理科 英語
問合せ 06-6632-3129（10:30～19:00）
初期費用 16,200円～　**受講料** 15,120円～　**割引** 無
障がい 視 聴 言 肢 **内** **知** **精** **発** 他
特徴 得点を上げる事＋楽しく面白い事の両立を目標としています。クラス指導と個別指導がございます。受験指導や定期テスト対策など、きめ細やかな指導を行っています。

名称 大野進学ゼミ
住所 東成区大今里西１－１７－２６
教科種目 国語 社会 数学 理科 英語
問合せ 06-6976-2334（18:00～21:30）
初期費用 13,000円～　**受講料** 18,000円～　**割引** 有
障がい 視 聴 言 肢 内 知 精 発 他
特徴

名称 明光義塾　今里教室
住所 東成区大今里１－１７－１５ グランデージ今里１階
教科種目 国語 社会 数学 理科 英語
問合せ 06-6977-0780（14:00～21:00）
初期費用 0円～　**受講料** 16,956円～　**割引** 無
障がい 視 聴 言 肢 内 知 精 発 他
特徴

名称 ヤマハ音楽教室　イシイ楽器　今里センター
住所 東成区大今里西３－１８－１２－３Ｆ
教科種目 ヤマハ音楽教室システムコース・ピアノ・エレクトーン
問合せ 06-6974-7007（10:30～19:00）
初期費用 4,860円～　**受講料** 5,683円～　**割引** 無
障がい 視 聴 言 肢 内 知 精 発 他
特徴

名称 子育て支援センターの～む　緑橋校
住所 東成区東中本２－１７－３１ プリヴェ１号館
教科種目 国語 社会 数学 理科 英語 書道、技術家庭、美術 英会話
問合せ 080-4647-1904（15:00～21:00）
初期費用 0円～　**受講料** 10,800円～　**割引** 無
障がい **視** **聴** **言** **肢** **内** **知** **精** **発** **他**
特徴

名称 個別学習セルモ　東中本教室
住所 東成区東中本２－４－１４ ヤサカフォーユ１０２号
教科種目 国語 社会 数学 理科 英語 小・中学生対象学習塾
問合せ 06-6975-8001（12:00～21:30）
初期費用 21,600円～　**受講料** 8,640円～　**割引** 有
障がい 視 聴 言 肢 内 知 精 発 他
特徴

名称 個別指導塾トライプラス　緑橋校
住所 東成区東中本１－１６－１３ ナカノビル３０１
教科種目 国語 社会 数学 理科 英語
問合せ 06-6785-7467（16:00～22:00）
初期費用 21,600円～　**受講料** 18,252円～　**割引** 有
障がい 視 聴 言 肢 内 知 精 発 他
特徴

教室型（大阪市内）

名　称 奨学舎
住　所 東成区東中本１－１２－１１
教科種目 国語 社会 数学 理科 英語 英会話
問合せ 06-6981-3246（13:00～22:00）
初期費用 21,000円～　**受講料** 19,000円～　**割　引** 無
障がい 視 聴 言 肢 内 知 精 発 他
特　徴

名　称 進学ゼミナール　緑橋校・進ゼミ個別　緑橋校
住　所 東成区東中本２－７－２６ ライフハウスツネⅡ号館１Ｆ
教科種目 国語 社会 数学 理科 英語
問合せ 06-6977-2877（14:00～21:00）
初期費用 19,278円～　**受講料** 15,120円～　**割　引** 有
障がい 視 聴 言 肢 内 知 精 発 他
特　徴

名　称 Ｄｒ．関塾　緑橋校
住　所 東成区東中本２－４－２３ エムロード３番館１階
教科種目 国語 社会 数学 理科 英語 ロボット教室、プログラミング教室
問合せ 06-6785-7415（15:00～22:00）
初期費用 21,600円～　**受講料** 11,880円～　**割　引** 有
障がい 視 **聴** **言** **肢** 内 **知** **精** **発** 他
特　徴

名　称 東成屋内プール　水泳教室・ダンス教室・空手教室
住　所 東成区東中本２－１２－１ 神路公園内
教科種目 水泳、ダンス、空手
問合せ 06-6972-6123（9:00～21:00）
初期費用 0円～　**受講料** 4,968円～　**割　引** 有
障がい 視 聴 言 肢 内 **知** 精 **発** 他
特　徴

名　称 東成スポーツセンター　ダンス教室・バドミントン教室
住　所 東成区東中本２－１１－３０
教科種目 ダンス、バドミントン
問合せ 06-6973-5166（9:00～21:00）
初期費用 0円～　**受講料** 4,968円～　**割　引** 有
障がい 視 聴 言 肢 内 **知** 精 **発** 他
特　徴

名　称 プール・ボランティア（障がい児の水泳教室）
住　所 東成区東中本２－１２－１ 東成屋内プール（他、大阪プール、扇町プール、旭屋内プール）
教科種目 マンツーマンの水泳指導（障がい児対象）
問合せ 06-4794-8299（11:00～17:00）
初期費用 30,000円～　**受講料** 16,000円～　**割　引** 無
障がい **視** **聴** **言** **肢** **内** **知** **精** **発** 他
特　徴

名　称 学研　中本教室
住　所 東成区中本５－１－１８
教科種目 国語 数学 英語
問合せ 06-4980-5304（14:00～18:30）
初期費用 5,400円～　**受講料** 9,180円～　**割　引** 無
障がい 視 聴 言 肢 内 知 精 **発** 他
特　徴

名　称 極真会館関西総本部　総本部道場
住　所 東成区中本１－４－２０
教科種目 空手
問合せ 06-6962-3388（12:00～16:00）
初期費用 22,000円～　**受講料** 7,560円～　**割　引** 無
障がい 視 聴 言 肢 内 知 精 発 **他**
特　徴

教室型（大阪市内）

名称 公文式　東成中本教室
住所 東成区中本２－５－４０
教科種目 国語 数学 英語
問合せ 090-3613-1181（9:00～21:00）
初期費用 0円～　**受講料** 8,100円～　**割引** 無
障がい 視 聴 言 肢 内 知 精 発 他
特徴

名称 個別指導秀学の森　緑橋校
住所 東成区中本５－１４－１４
教科種目 国語 社会 数学 理科 英語 英会話・速読・英語速読
問合せ 06-6785-7300（15:00～22:00）
初期費用 21,600円～　**受講料** 15,120円～　**割引** 有
障がい 視 聴 言 肢 内 知 精 発 **他**
特徴

名称 コンパス進学セミナー
住所 東成区中本１－９－１１ コノミヤ２Ｆ
教科種目 国語 社会 数学 理科 英語
問合せ 06-6973-2357（13:00～21:00）
初期費用 10,000円～　**受講料** 10,000円～　**割引** 無
障がい 視 **聴** **言** 肢 内 **知** **精** **発** 他
特徴

名称 進学塾ウィン　緑橋校
住所 東成区中本３－１７－１０ 富国開発ビル２階
教科種目 国語 社会 数学 理科 英語
問合せ 06-6972-2700（13:30～21:30）
初期費用 21,600円～　**受講料** 14,472円～　**割引** 有
障がい 視 聴 言 肢 内 知 精 発 他
特徴 地下鉄中央線の緑橋駅からすぐ近くの小１～高３（既卒含）対象の集団指導・個別指導の学習塾です。経験豊富な講師陣の指導にご期待ください。自習室は常時開放しております

名称 福田珠算塾
住所 東成区中本２－８－２２
教科種目 国語 社会 数学 理科 英語 そろばん 珠算指導
問合せ 06-6971-7258（15:30～18:30）
初期費用 27,000円～　**受講料** 14,000円～　**割引** 無
障がい 視 聴 言 肢 内 知 精 発 他
特徴 東成区にある個別指導型の学習塾です。専用の教材を使用して一人ひとりの目標にあわせた独創的な指導方法で学力のアップをめざします。一度「福田塾」へお越しください。

名称 アート工場
住所 東成区玉津３－２－３
教科種目 絵画、立体工作、木工
問合せ 090-8210-8197（10:00～22:00）
初期費用 0円～　**受講料** 5,000円～　**割引** 無
障がい 視 聴 言 肢 内 知 精 発 他
特徴

名称 公文式　玉津教室
住所 東成区玉津３－３－１４
教科種目 国語 数学 英語
問合せ 080-3794-0658（10:00～18:00）
初期費用 0円～　**受講料** 8,100円～　**割引** 無
障がい 視 聴 言 肢 内 知 精 発 他
特徴

名称 自立学習ＲＥＤ　玉造校
住所 東成区玉津１－５－２４ 有馬玉津ビル３Ｆ
教科種目 国語 社会 数学 理科 英語
問合せ 06-6748-0880（13:00～21:00）
初期費用 11,880円～　**受講料** 10,152円～　**割引** 有
障がい 視 聴 言 肢 内 知 精 発 他
特徴 自立学習という新しいタイプの個別指導塾です。ｉＰａｄを使い演習量を増やし分からない時は正社員講師が１対１で分かるまで指導致します。是非、一度体験にお越し下さい。

教室型（大阪市内）

名称 BE　studio　玉造教室
住所 東成区玉津２－１－２７ 彩貴ビル４階
教科種目 英語
問合せ 0120-815-896（10:00～18:00）
初期費用 14,040円～　**受講料** 7,560円～　**割引** 無
障がい 視 聴 言 肢 内 知 精 発 **他**
特徴

名称 アトリエ・ヨーコピアノ教室
住所 東成区東小橋２－３－１５
教科種目 ピアノ
問合せ 080-4702-5047（10:00～15:00）
初期費用 3,000円～　**受講料** 10,000円～　**割引** 無
障がい 視 聴 言 肢 内 知 精 発 他
特徴

名称 Ａｆｆｉｎｉｔｙアフィニティー
住所 東成区東小橋２－９－６
教科種目 国語 社会 数学 理科 英語
問合せ 06-7171-3031（16:20～21:20）
初期費用 3,000円～　**受講料** 5,400円～　**割引** 有
障がい 視 聴 言 肢 内 知 精 発 他
特徴

名称 公文式　玉造駅前教室
住所 東成区東小橋１－６－１０
教科種目 国語 数学 英語
問合せ 090-6607-7460（10:00～20:00）
初期費用 0円～　**受講料** 8,100円～　**割引** 無
障がい 視 聴 言 肢 内 知 精 発 他
特徴

名称 ＫＳＰ理数学院
住所 東成区東小橋３－１－１５ ＮＫＢビル３Ｆ
教科種目 国語 社会 数学 理科 英語 韓国語 韓国語
問合せ 06-4981-5292（11:00～21:00）
初期費用 5,000円～　**受講料** 15,000円～　**割引** 無
障がい **視** **聴** **言** **肢** **内** 知 精 発 **他**
特徴

名称 建文塾　大阪玉造校
住所 東成区東小橋１－１－１７ きくやビル３０２
教科種目 国語 数学 英語
問合せ 090-6982-7166（17:00～21:00）
初期費用 5,000円～　**受講料** 36,500円～　**割引** 無
障がい 視 聴 言 肢 内 知 精 発 他
特徴

名称 ＴＡＫ特進塾　東小橋校
住所 東成区東小橋１－９－１５ ＭＳ．ＢＬＤ２Ｆ
教科種目 国語 社会 数学 理科 英語
問合せ 06-6978-2761（16:00～21:00）
初期費用 3,000円～　**受講料** 7,000円～　**割引** 無
障がい 視 **聴** 言 肢 内 知 精 発 他
特徴

名称 朋学舎Ｊｕｋｕ
住所 東成区東小橋１－１７－３１ グランドハイツ東小橋１０２
教科種目 国語 社会 数学 理科 英語
問合せ 06-6976-7070（16:00～21:00）
初期費用 15,000円～　**受講料** 7,000円～　**割引** 有
障がい 視 聴 言 肢 内 知 精 発 他
特徴 東成税務署前にある個別指導塾です。ひとり一人の学力に見合う教材を使い最終ゴールを目指します。「?」から「!」へ変えてみませんか。わからん？→できた！自信ついた！

教室型（大阪市内）

名称 英優学芸研究所
住所 東成区中道２－５－９
教科種目 数学 そろばん
問合せ 090-3873-4410（13:00～18:00）
初期費用 10,000円～ **受講料** 8,500円～ **割引** 有
障がい 視 聴 言 肢 内 知 精 発 他
特徴

名称 サクセス
住所 東成区中道２－１５－５ 岡村マンション３０１
教科種目 国語 社会 数学 理科 英語
問合せ 06-6975-0097（18:00～22:00）
初期費用 20,000円～ **受講料** 10,000円～ **割引** 有
障がい 視 聴 言 肢 内 知 精 発 他
特徴

名称 秀真書道学院
住所 東成区中道２－５－９
教科種目 国語 漢字検定 書道
問合せ 090-3873-4410（13:00～18:00）
初期費用 10,000円～ **受講料** 8,500円～ **割引** 有
障がい 視 聴 言 肢 内 知 精 発 他
特徴

名称 ＪＯＹ英語企画
住所 東成区中道３－９－２７－６０６
教科種目 英語
問合せ 06-6975-9910（10:00～21:00）
初期費用 20,800円～ **受講料** 14,040円～ **割引** 無
障がい 視 聴 言 肢 内 知 精 発 他
特徴

名称 フォスター学院
住所 東成区中道２－１５－１８
教科種目 国語 社会 数学 理科 英語
問合せ 06-6974-7615（19:00～21:00）
初期費用 10,000円～ **受講料** 13,000円～ **割引** 有
障がい **視** **聴** 言 肢 内 知 精 発 **他**
特徴

名称 陽光アダチボクシングジム
住所 東成区中道３－１０－１４ エルドムス陽光３番館２Ｆ
教科種目 ボクシング
問合せ 06-6973-1282（13:00～21:00）
初期費用 10,000円～ **受講料** 6,000円～ **割引** 無
障がい 視 聴 言 肢 内 知 精 発 他
特徴 東成区中道にあるボクシングジムです。プロボクサー志望、アマチュア選手志望、体力作り等、個人に合わせた指導を行います。気軽に見学、体験等お問合わせ下さい。

名称 Le Lien artist academy
住所 東成区中道２－５－９
教科種目 ヴォーカル（歌・ボイストレーニング）
問合せ 090-3873-4410（19:00～21:00）
初期費用 15,000円～ **受講料** 8,000円～ **割引** 有
障がい 視 聴 言 肢 内 知 精 発 他
特徴



教室型（大阪市内）

名称 ＥＰＣＣ英語教室
住所 生野区新今里２－１２－３５ 東中川会館内
教科種目 英語
問合せ 090-4494-0487（9:00～23:00）
初期費用 5,000円～ **受講料** 7,560円～ **割引** 無
障がい 視 聴 言 **肢** 内 知 精 発 他
特徴

名称 学習塾おおさか
住所 生野区新今里４－８－３
教科種目 国語 社会 数学 理科 英語 ピアノ・声楽
問合せ 06-6751-8767（8:00～20:00）
初期費用 10,000円～ **受講料** 9,000円～ **割引** 有
障がい 視 聴 言 肢 内 知 精 **発** **他**
特徴 塾講師歴３０年の塾長が直接指導する少人数個人塾。だから出来る。アットホームな環境で教材以外７００冊の本！「基礎＋考える力＋応用力」が身につき、受験まで対応します

名称 公文式　新今里教室
住所 生野区新今里１－５－２１
教科種目 国語 数学 英語
問合せ 06-6751-1709（15:30～19:00）
初期費用 0円～ **受講料** 8,100円～ **割引** 無
障がい 視 聴 言 肢 内 知 精 発 他
特徴

名称 個別指導塾フォレスト　今里校
住所 生野区新今里３－１－２（２０１）
教科種目 国語 社会 数学 理科 英語
問合せ 06-4306-6300（16:00～22:00）
初期費用 14,500円～ **受講料** 7,250円～ **割引** 有
障がい 視 **聴** 言 肢 内 知 精 発 他
特徴

名称 みらい塾　東生野教室
住所 生野区新今里７－９－２５
教科種目 国語 数学 英語
問合せ 0120-555-202（13:00～22:00）
初期費用 0円～ **受講料** 10,000円～ **割引** 無
障がい 視 聴 言 肢 内 知 精 発 他
特徴 生野区役所が主催で、家庭教師のトライが運営している塾になります。塾代助成カードを利用すると無料で参加できます。基礎学力向上を目的とした個別学習指導教室です。
※大阪市立東生野中学校在校生を対象

名称 アセント学習塾
住所 生野区小路３－１１－１８
教科種目 国語 社会 数学 理科 英語
問合せ 06-4308-4631（16:30～22:00）
初期費用 6,480円～ **受講料** 19,980円～ **割引** 有
障がい 視 聴 言 肢 内 知 精 発 他
特徴 経験豊富な塾長が直接指導する、少人数集団授業の学習塾です。中１～中３の各学年に、週２回の「高校受験３教科コース」と、週３回の「高校受験５教科コース」があります。

名称 進学塾アペックス　北巽教室
住所 生野区小路３－６－６ まのハイツ本館１Ｆ
教科種目 国語 社会 数学 理科 英語
問合せ 06-6754-1122（15:00～22:00）
初期費用 25,920円～ **受講料** 4,320円～ **割引** 有
障がい 視 聴 言 肢 内 知 精 発 他
特徴 受験／進学を親身にサポートする地域密着型教室です。子供の意欲を喚起し明確な目標を掲げ合格までサポートします。子供の個性を活かし無学年システムで学力を伸ばします。

名称 西ピアノ・エレクトーン教室
住所 生野区小路１－１９－１４
教科種目 ピアノ・エレクトーン
問合せ 06-6754-2814（15:00～21:00）
初期費用 2,000円～ **受講料** 6,500円～ **割引** 無
障がい 視 聴 言 肢 内 知 精 発 他
特徴

教室型（大阪市内）

名称 ＥＣＣジュニア　小路東３丁目教室
住所 生野区小路東３－１５－１７
教科種目 英語 英会話、英検取得のためのコース
問合せ 06-6752-6927（9:00～17:00）
初期費用 16,190円～　**受講料** 7,560円～　**割引** 有
障がい 視 聴 言 肢 内 知 精 発 他
特徴

名称 ＩＲＩＳ生野
住所 生野区小路東３－９－２５
教科種目 サッカー
問合せ 090-2019-9706（9:00～22:00）
初期費用 12,000円～　**受講料** 8,000円～　**割引** 無
障がい 視 聴 言 肢 内 知 精 発 他
特徴 大阪市で活動しているサッカークラブ。充実のスタッフ数、細かな進路相談、洗練されたトレーニングプランでＪリーガーも多数輩出している育成型クラブ。セレクションは無し

名称 オリンピア
住所 生野区小路東６－１１－１４
教科種目 国語 社会 数学 理科 英語
問合せ 06-6753-2212（13:00～21:00）
初期費用 25,000円～　**受講料** 10,300円～　**割引** 有
障がい 視 聴 言 肢 内 知 精 **発** **他**
特徴 アットホームな雰囲気で個人別にそれぞれのペースで勉強しています。高校入試はもちろんのこと、私立中学との連携も深く中学入試にも対応しています。

名称 オレゴン英数学院
住所 生野区小路東４－１－１３
教科種目 国語 社会 数学 理科 英語
問合せ 06-6751-1200（16:30～22:00）
初期費用 25,000円～　**受講料** 18,000円～　**割引** 無
障がい 視 聴 言 肢 内 知 精 発 他
特徴 毎日の英単語小テスト・理社一問一答で確実な知識を身につけ、それを基に問題プリントを克服していく自立学習と、計算に関する数学・理科は基礎から応用まで徹底指導の塾。

名称 公文式　生野小路教室
住所 生野区小路東２－２１－８
教科種目 国語 数学 英語
問合せ 070-2282-2393（14:30～20:00）
初期費用 0円～　**受講料** 8,100円～　**割引** 無
障がい 視 聴 言 肢 内 知 精 発 他
特徴

名称 ホリエグループさくら個別進学ゼミ
住所 生野区小路東２－１－２４ Ｓ．ＴＥＮＡ２Ｆ
教科種目 国語 社会 数学 理科 英語 個別指導学習塾
問合せ 070-3880-8834（17:30～21:30）
初期費用 21,600円～　**受講料** 6,480円～　**割引** 有
障がい 視 聴 言 肢 内 **知** 精 **発** 他
特徴 担当制個別指導でひとりひとりの生徒の学習状況全般を認識し学力を身につける方法をアドバイスします。中学校の定期テスト対策も５教科全てに対応しています。

名称 ＥＣＣジュニア　巽北３丁目教室
住所 生野区巽北３－１２－３８
教科種目 英語 英語　英会話、英検取得のためのコース
問合せ 06-6752-6920（8:00～16:00）
初期費用 16,190円～　**受講料** 7,560円～　**割引** 有
障がい 視 聴 言 肢 内 知 精 発 他
特徴

名称 英和塾
住所 生野区巽北３－１２－６
教科種目 国語 社会 数学 理科 英語
問合せ 06-6751-7050（14:30～23:00）
初期費用 29,160円～　**受講料** 23,760円～　**割引** 有
障がい 視 聴 言 肢 内 知 精 発 他
特徴

教室型（大阪市内）

名称 学研　北巽教室
住所 生野区巽北２－８－１３
教科種目 国語 数学 英語
問合せ 090-3619-8764（9:00～21:00）
初期費用 5,400円～　**受講料** 11,880円～　**割引** 無
障がい 視 聴 言 肢 内 知 精 発 他
特徴

名称 公文式　北巽教室
住所 生野区巽北２－１５－１５ グランドール北巽１Ｆ
教科種目 国語 数学 英語
問合せ 090-8984-4611（9:00～20:00）
初期費用 0円～　**受講料** 8,100円～　**割引** 無
障がい 視 聴 言 肢 内 知 精 発 他
特徴 できるところから始めて少しずつステップアップし、学年を超えた学習も可能。１５時～２０時の間の空き時間に教室で学習するスタイルなので部活との両立もできます。

名称 修学館
住所 生野区巽北１－１８－８
教科種目 国語 社会 数学 理科 英語
問合せ 06-6758-7685（16:00～22:00）
初期費用 0円～　**受講料** 20,000円～　**割引** 無
障がい 視 聴 言 肢 **内** **知** 精 **発** 他
特徴 子供達が世界で通用する人材としてはばたける一助になりたいと思っております。

名称 進学教室　清進塾
住所 生野区巽北３－２０－１４
教科種目 国語 社会 数学 理科 英語
問合せ 06-6753-0899（14:00～22:00）
初期費用 10,000円～　**受講料** 17,280円～　**割引** 有
障がい 視 聴 言 肢 内 知 精 発 他
特徴

名称 正気館空手道場
住所 生野区巽北４－５－１
教科種目 空手
問合せ 06-7493-8489（16:00～21:00）
初期費用 10,000円～　**受講料** 5,000円～　**割引** 有
障がい 視 聴 言 肢 内 知 精 発 **他**
特徴

名称 ドレミ音楽スクール　今里教室
住所 生野区巽北１－１５－１３
教科種目 ピアノ・ヴァイオリン・フルート・ギター・声楽
問合せ 06-4304-5050（17:00～19:00）
初期費用 0円～　**受講料** 8,400円～　**割引** 有
障がい 視 聴 言 肢 内 知 精 発 他
特徴

名称 公文式　中川教室
住所 生野区中川３－５－２ ジョイフルマンション１０１
教科種目 国語 数学 英語
問合せ 090-9053-4467（10:00～22:00）
初期費用 0円～　**受講料** 8,100円～　**割引** 無
障がい 視 聴 言 肢 内 知 精 **発** **他**
特徴 生野区中川にある公文式教室です。個人別、スモールステップの教材で、自分のペースで無理なく、無駄なく学習していただけます。ぜひ一度「中川教室」へお越しください。

名称 サイクリング・ジム
住所 生野区中川６－１０－１３ 秋山ビル２Ｆ
教科種目 体幹・筋力・自転車を使用したトレーニング
問合せ 06-6757-3196（7:00～22:00）
初期費用 5,400円～　**受講料** 25,920円～　**割引** 無
障がい **視** **聴** **言** 肢 内 知 精 発 他
特徴 世界のトップアスリートがトレーニングに活用しているワットバイクを使って心肺機能を高めることが出来るジムです。また筋トレ指導もしており、ジュニアアスリート大歓迎。

教室型（大阪市内）

名称 日本書道芸術院　中川教室
住所 生野区中川４－３－１
教科種目 書道
問合せ 06-6752-4978（9:00～17:00）
初期費用 2,000円～　**受講料** 5,000円～　**割引** 無
障がい 視 聴 言 肢 内 知 精 発 他
特徴

名称 みらい塾　大池教室
住所 生野区中川６－３－６
教科種目 国語 数学 英語
問合せ 0120-555-202（13:00～22:00）
初期費用 0円～　**受講料** 10,000円～　**割引** 無
障がい 視 聴 言 肢 内 知 精 発 他
特徴 生野区役所が主催で、家庭教師のトライが運営している塾になります。塾代助成カードを利用すると無料で参加できます。基礎学力向上を目的とした個別学習指導教室です。
※大阪市立大池中学校在校生を対象

名称 ＥＣＣジュニア　田島５丁目教室
住所 生野区田島５－１３－２４
教科種目 英語 英検、漢検 英会話
問合せ 06-6758-0418（9:00～15:00）
初期費用 25,580円～　**受講料** 8,640円～　**割引** 有
障がい 視 聴 言 肢 内 知 精 発 他
特徴

名称 北村雅倢書道教室
住所 生野区田島３－８－２４ サクラコーポ１０１
教科種目 書道
問合せ 090-8379-3351（18:00～22:00）
初期費用 3,000円～　**受講料** 4,000円～　**割引** 無
障がい 視 聴 言 肢 内 知 精 発 他
特徴 当教室は教員免許を持つプロの指導者が開講する書道教室です。日本伝統芸術を通じて、美しい文字を書く一生ものの技術はもちろん、集中力や美的感覚を養うことができます。

名称 ＳＥＩＫＯＵ塾（セイコー塾）
住所 生野区田島２－６－２５
教科種目 国語 社会 数学 理科 英語 ピアノ個別指導
問合せ 080-3809-9723（13:00～22:00）
初期費用 10,000円～　**受講料** 8,200円～　**割引** 有
障がい 視 聴 **言** 肢 内 知 精 発 **他**
特徴 自分に合った時間割とカリキュラム。わからない箇所に戻ってはじめるリターン学習。欠席の時の安心振替制度。アルバイト学生ではなく、専任プロ講師が指導する学習塾です。

名称 力塾
住所 生野区田島２－１０－２７
教科種目 数学
問合せ 070-6507-1207（12:30～17:00）
初期費用 0円～　**受講料** 12,000円～　**割引** 有
障がい 視 聴 言 肢 内 知 精 発 他
特徴

名称 生野ファイターズ
住所 生野区巽西１－７－７ 巽公園グランド
教科種目 少年軟式野球
問合せ 090-3872-6060（8:00～17:00）
初期費用 1,000円～　**受講料** 10,000円～　**割引** 有
障がい 視 聴 言 肢 内 知 精 発 他
特徴 大阪府少年軟式野球協会。生野ファイターズ今がチャンス入会キャンペーン実施中です。中学２年まで今だけ帽子Ｔシャツ試合用ユニホームが無料。野球初心者大歓迎！

名称 ＯＫＦＣサッカースクール
住所 生野区巽西３－１４－１６ 生野人工芝グランド
教科種目 サッカースクール
問合せ 06-4307-3877（9:00～20:00）
初期費用 12,000円～　**受講料** 3,000円～　**割引** 有
障がい 視 聴 **言** 肢 内 **知** **精** **発** 他
特徴

教室型（大阪市内）

名称	大阪市立生野スポーツセンター　ヒップホップ教室・バドミントン教室
住所	生野区巽西１－１－３
教科種目	ヒップホップ教室・バドミントン教室
問合せ	06-6758-4500（9:45～19:30）
初期費用	0円～
受講料	3,240円～
割引	無
障がい	視 聴 言 肢 内 知 精 発 他
特徴	

名称	個別指導塾セブンアワーズ　生野教室
住所	生野区巽西３－１－２
教科種目	国語 社会 数学 理科 英語 パソコン
問合せ	06-6732-4955（15:00～21:00）
初期費用	5,400円～
受講料	9,450円～
割引	有
障がい	視 聴 言 **肢** **内** 知 精 **発** **他**
特徴	

名称	ＬＡＢＯＬ　ｆｕｔｓａｌ　ｓｃｈｏｏｌ　生野校
住所	生野区巽西３－１４－１６ 生野人工芝グランド
教科種目	フットサル
問合せ	080-4391-0688（12:00～16:30）
初期費用	38,880円～
受講料	7,020円～
割引	有
障がい	視 聴 言 肢 内 知 精 発 他
特徴	

名称	アップ学習会　南巽教室
住所	生野区巽中３－２０－１６ 辻井ビル２Ｆ
教科種目	国語 社会 数学 理科 英語
問合せ	0120-65-3131（13:00～21:30）
初期費用	25,380円～
受講料	8,640円～
割引	有
障がい	視 聴 言 肢 内 知 精 発 **他**
特徴	夢を応援して笑顔にする塾「個別指導アップ学習会」。私たちは一人ひとりの夢や目標を応援することで、生徒・保護者の笑顔あふれる教室づくりを目指しています。

名称	ＩＴＴＯ個別指導学院　生野巽校
住所	生野区巽中２－３－２０
教科種目	国語 社会 数学 理科 英語
問合せ	06-6753-3001（16:00～22:00）
初期費用	29,160円～
受講料	7,990円～
割引	有
障がい	視 聴 言 肢 内 知 精 発 他
特徴	

名称	英数塾　巽教室
住所	生野区巽中２－２２－２４ メロディーハイム１Ｆ
教科種目	国語 社会 数学 理科 英語
問合せ	06-6754-1024（12:30～17:10）
初期費用	16,200円～
受講料	16,200円～
割引	有
障がい	視 聴 言 肢 内 知 精 発 他
特徴	

名称	開成教育セミナー　北巽教室
住所	生野区巽中１－２５－１２ ナティーノース２階
教科種目	国語 社会 数学 理科 英語
問合せ	06-6757-6100（16:00～20:00）
初期費用	10,800円～
受講料	18,900円～
割引	有
障がい	視 聴 言 肢 内 知 精 発 他
特徴	

名称	個別指導学院フリーステップ　北巽教室
住所	生野区巽中１－２５－１２ ナティーノース２階２０１号室
教科種目	国語 社会 数学 理科 英語
問合せ	06-6757-8001（16:00～20:00）
初期費用	10,800円～
受講料	16,740円～
割引	有
障がい	視 聴 言 肢 内 知 精 発 他
特徴	

教室型（大阪市内）

名称 サクセス
住所 生野区巽中２－２２－２４ メロディーハイム２Ｆ
教科種目 国語 社会 数学 理科 英語
問合せ 06-6754-1024（12:30～17:10）
初期費用 16,200円～ **受講料** 11,880円～ **割引** 無
障がい 視 聴 言 肢 内 知 精 発 他
特徴

名称 巽珠算教場
住所 生野区巽中１－１２－２
教科種目 珠算塾
問合せ 06-6757-4746（15:30～20:00）
初期費用 6,000円～ **受講料** 5,000円～ **割引** 無
障がい 視 聴 言 肢 内 知 精 発 他
特徴

名称 タツミスイミングスクール
住所 生野区巽中２－１３－１５ タツミビル４Ｆ
教科種目 スイミング
問合せ 06-6754-5755（10:00～22:00）
初期費用 13,000円～ **受講料** 5,400円～ **割引** 無
障がい 視 **聴** 言 肢 内 知 精 **発** 他
特徴

名称 タツミ青雲塾
住所 生野区巽中３－１８－２０
教科種目 国語 社会 数学 理科 英語
問合せ 06-6752-2538（16:00～22:00）
初期費用 27,000円～ **受講料** 18,000円～ **割引** 有
障がい 視 聴 言 **肢** **内** 知 精 発 他
特徴

名称 ＥＣＣジュニア　巽東教室
住所 生野区巽東１－１１－２０
教科種目 英語 英検、漢検
問合せ 06-6758-1225（16:00～21:00）
初期費用 16,190円～ **受講料** 7,560円～ **割引** 無
障がい 視 聴 言 肢 内 知 精 発 他
特徴 生野区巽東にある英会話教室です。ＥＣＣオリジナル教材で、中学３年間で身につける語彙・表現・文法を深く理解し、確実に覚え、一生ものの英語力の習得を目指します。

名称 ＳＳＳ進学教室　北巽教室
住所 生野区巽東３－２－２８
教科種目 国語 社会 数学 理科 英語
問合せ 06-4306-4509（11:00～20:00）
初期費用 18,360円～ **受講料** 8,532円～ **割引** 無
障がい **視** **聴** **言** **肢** **内** **知** **精** **発** 他
特徴

名称 公文式　巽東教室
住所 生野区巽東２－８－２６ ベルンガーデン巽１０１号
教科種目 国語 数学 英語
問合せ 080-3800-9247（10:00～21:00）
初期費用 0円～ **受講料** 8,100円～ **割引** 無
障がい 視 聴 言 肢 内 知 精 発 **他**
特徴

名称 コレンテ学習教室
住所 生野区巽東１－２－１４ ウイング・ヒルズマンション１ＦＡ
教科種目 国語 社会 数学 理科 英語
問合せ 06-6754-6631（15:00～21:00）
初期費用 10,800円～ **受講料** 7,020円～ **割引** 有
障がい 視 聴 言 肢 内 知 精 発 **他**
特徴

教室型（大阪市内）

名称 明光義塾　北巽教室
住所 生野区巽東１－１－３２ 荻田ビル３Ｆ
教科種目 国語 社会 数学 理科 英語
問合せ 06-6756-8801（14:00～21:00）
初期費用 0円～　受講料 11,880円～　割引 無
障がい 視 聴 言 肢 内 知 精 **発** 他
特徴

名称 ＥＣＣジュニア　巽南教室
住所 生野区巽南３－１８－２８－３０１
教科種目 英語
問合せ 06-6754-0431（10:00～22:00）
初期費用 25,580円～　受講料 8,640円～　割引 有
障がい 視 聴 言 肢 内 知 精 発 他
特徴

名称 ＩＴＴＯ個別指導学院　大阪生野南巽校
住所 生野区巽南３－１１－１５
教科種目 国語 社会 数学 理科 英語
問合せ 06-6754-1138（16:00～22:00）
初期費用 29,160円～　受講料 7,990円～　割引 有
障がい 視 聴 言 肢 内 知 精 発 他
特徴

名称 ＳＳＳ進学教室　南巽教室
住所 生野区巽南３－１５－４－２Ｆ
教科種目 国語 社会 数学 理科 英語
問合せ 06-4306-4509（11:00～20:00）
初期費用 18,360円～　受講料 8,532円～　割引 無
障がい **視** **聴** **言** **肢** **内** **知** **精** **発** 他
特徴

名称 公文式　巽南教室
住所 生野区巽南２－９－２７－１Ｆ
教科種目 国語 数学 英語
問合せ 06-6752-0229（10:00～19:00）
初期費用 0円～　受講料 8,100円～　割引 無
障がい 視 聴 言 肢 内 知 精 **発** 他
特徴

名称 ＰＡＲＩＳＴＡ
住所 生野区巽南３－４－２９
教科種目 国語 社会 数学 理科 英語
問合せ 06-7173-0040（15:00～20:00）
初期費用 20,000円～　受講料 6,300円～　割引 無
障がい 視 聴 言 肢 内 知 精 発 他
特徴

名称 民公館コンパス
住所 生野区巽南５－１６－３０
教科種目 国語 社会 数学 理科 英語 書道
問合せ 090-4293-8344（13:00～18:00）
初期費用 5,000円～　受講料 4,500円～　割引 無
障がい 視 聴 言 肢 内 知 精 発 他
特徴

名称 進学塾学英舎
住所 生野区勝山南４－５－２
教科種目 国語 社会 数学 理科 英語
問合せ 06-6715-6205（15:00～21:40）
初期費用 3,240円～　受講料 8,100円～　割引 有
障がい 視 聴 言 肢 内 知 精 発 他
特徴

教室型（大阪市内）

名称	ＢＥ　ｓｔｕｄｉｏ　勝山南１丁目教室
住所	生野区勝山南１－２０－１６
教科種目	英語
問合せ	0120-815-896（10:00～18:00）
初期費用	14,040円～
受講料	7,560円～
割引	無
障がい	視 聴 言 肢 内 知 精 発 **他**
特徴	

名称	佑学社　生野本部校
住所	生野区舎利寺２－９－２８
教科種目	国語 社会 数学 理科 英語
問合せ	06-6712-6500（13:00～19:00）
初期費用	10,800円～
受講料	8,640円～
割引	無
障がい	視 聴 言 肢 内 知 精 発 他
特徴	

名称	公文式　大阪林寺教室
住所	生野区林寺５－１０－２０
教科種目	国語 数学 英語
問合せ	06-6731-3946（15:00～20:00）
初期費用	0円～
受講料	8,100円～
割引	無
障がい	視 聴 言 肢 内 知 精 発 他
特徴	公文教育研究会と云う大きな組織内での学習で、基本的には其の子にとって、易しすぎから出発。後に学年以上教材学習が目標で、高学年になった時、自学自習できるのが目標

名称	個別指導秀英ゼミナール
住所	生野区林寺３－１－５
教科種目	国語 社会 数学 理科 英語
問合せ	06-6731-0031（14:00～21:00）
初期費用	10,000円～
受講料	8,020円～
割引	有
障がい	視 聴 言 肢 内 知 精 発 他
特徴	生野区にある個別指導三十年の塾です。学校準拠の教材を使用して、ていねいでわかりやすい授業を心掛けています。ぜひ「個別指導秀英ゼミナール」で体験授業をお試し下さい

名称	ＥｎｇｌｉｓｈＪｕｎｇｌｅ英語教室　生野教室
住所	生野区生野西１－１０－３４
教科種目	英語 英会話、英検
問合せ	080-6164-9206（15:00～19:00）
初期費用	8,000円～
受講料	8,000円～
割引	無
障がい	視 聴 言 肢 内 知 精 **発** 他
特徴	生野区にある英語教室です。英語の好きな子供を育て一緒に英語を楽しむという信念のもとにレッスンをしています。無料体験レッスンも行っています。ぜひお越し下さい。

名称	公文式　生野西教室
住所	生野区生野西４－２１－２３
教科種目	国語 数学 英語
問合せ	06-6718-1629（10:00～20:00）
初期費用	0円～
受講料	8,100円～
割引	無
障がい	視 聴 言 肢 内 知 精 発 他
特徴	公文式教室では、個人別指導により、比較的楽に中学・高校で必要な代数計算力を、英語国語に関しては高い読解力をつけてくれます。ぜひ一度「生野西教室」へお越しください

名称	学習塾Ｆｕｋｋｏ
住所	生野区生野東２－５－２ 福光ハイツ１０１
教科種目	国語 社会 数学 理科 英語
問合せ	06-4303-3652（10:00～22:00）
初期費用	0円～
受講料	8,960円～
割引	有
障がい	視 聴 言 肢 内 知 精 発 他
特徴	少人数制の学習塾です。詰め込みではなく、思考力・論理力を鍛えて、学力そのものを養成することを目指したカリキュラムで講義を構成しています。

名称	たきがわゼミナール
住所	生野区生野東３－１０－９
教科種目	国語 社会 数学 理科 英語
問合せ	090-6736-1343（9:00～21:00）
初期費用	8,000円～
受講料	18,500円～
割引	有
障がい	視 聴 言 肢 内 知 精 発 他
特徴	１９９５年開設、学年別に授業を行う少人数制の個人塾です。定期テスト前は、学校別に対策を行います。「与えるではなく気づかせる」をモットーに子供達を育てております。

教室型（大阪市内）

名称 アカデミー塾
住所 生野区勝山北１－１０－３
教科種目 国語 社会 数学 理科 英語
問合せ 090-1141-1947（18:30～21:00）
初期費用 0円～ **受講料** 10,000円～ **割引** 有
障がい 視 聴 言 肢 内 知 精 発 他
特徴 生野区勝山北１丁目にある少人数制（１～３人）の塾です。高校教師歴５年・塾経営／教師歴３１年の教師が低額授業料で家庭教師的に教えます。クラブ活動の両立も可能です。

名称 いくの塾　生野区民センター教室
住所 生野区勝山北３－１３－３０
教科種目 国語 数学 英語
問合せ 0120-555-202（13:00～22:00）
初期費用 0円～ **受講料** 10,000円～ **割引** 無
障がい 視 聴 言 肢 内 知 精 発 他
特徴 生野区役所が主催で、家庭教師のトライが運営している塾になります。塾代助成カードを利用すると無料で参加できます。基礎学力向上を目的とした個別学習指導教室です。

名称 衣料の夢屋（Ｄｏｌｔ！ステーション）
住所 生野区勝山北１－９－７
教科種目 パソコン
問合せ 06-6484-6715（10:00～17:00）
初期費用 3,500円～ **受講料** 7,220円～ **割引** 無
障がい 視 聴 言 **肢** 内 知 精 発 **他**
特徴

名称 ｓｔｕｄｉｏ　ＭＡＧＧＯＴ
住所 生野区勝山北２－１６－１５
教科種目 クラシックバレエ
問合せ 06-4305-3884（9:00～17:00）
初期費用 10,000円～ **受講料** 10,000円～ **割引** 無
障がい 視 聴 言 肢 内 知 精 発 他
特徴

名称 閃舞館テコンドー教室　（東桃谷支部）
住所 生野区勝山北３－７－２１
教科種目 テコンドー
問合せ 090-6732-8795（13:00～17:00）
初期費用 6,000円～ **受講料** 3,000円～ **割引** 有
障がい 視 聴 **言** 肢 内 **知** **精** **発** 他
特徴 当教室は挨拶、礼儀等はもとより、ダイエット、運動不足解消、選手として結果を残したい方等、目的に応じた指導を心掛けています。

名称 西野音楽・英語教室
住所 生野区勝山北１－１２－１０
教科種目 英語 ピアノ・エレクトーン・聴音・ソルフェージュ・音楽理論　英語
問合せ 090-9693-5116（15:00～21:00）
初期費用 5,000円～ **受講料** 8,500円～ **割引** 有
障がい 視 聴 言 肢 内 知 精 発 **他**
特徴

名称 ヤマハ音楽教室　イシイ楽器　桃谷東教室
住所 生野区勝山北２－４－９－２Ｆ
教科種目 ヤマハ音楽教室システムコース・ピアノ・エレクトーン
問合せ 06-6974-7007（10:30～19:00）
初期費用 4,860円～ **受講料** 5,683円～ **割引** 無
障がい 視 聴 言 肢 内 知 精 発 他
特徴

名称 アスリートトレーニングセンター
住所 生野区桃谷２－９－１２
教科種目 トレーニング
問合せ 06-6716-0133（12:00～18:00）
初期費用 0円～ **受講料** 6,200円～ **割引** 無
障がい 視 **聴** **言** 肢 内 知 精 発 他
特徴 生野区にあるトレーニング施設です。一般的なジムのように自由に器具を使って行うのではなく、各自の目的や競技、年齢に合わせてトレーナーがメニューを作成して行います！

教室型（大阪市内）

名称 大阪市立生野屋内プール　水泳教室・ヒップホップ教室
住所 生野区桃谷３－８－１８
教科種目 水泳教室・ヒップホップ教室
問合せ 06-6731-7381（9:00～20:30）
初期費用 0円～　**受講料** 4,320円～　**割引** 無
障がい 視 聴 言 肢 内 **知** 精 **発** 他
特徴

名称 学習サポート教室「ＤＯ－ＹＡ」
住所 生野区桃谷４－５－１５ 班家食工房２階
教科種目 国語 社会 数学 理科 英語
問合せ 06-6741-1123（10:00～18:00）
初期費用 0円～　**受講料** 10,000円～　**割引** 有
障がい 視 聴 言 肢 内 知 精 **発** 他
特徴

名称 ガクシン
住所 生野区桃谷３－２２－１８
教科種目 国語 社会 数学 理科 英語
問合せ 06-6731-5181（16:00～21:00）
初期費用 30,000円～　**受講料** 10,000円～　**割引** 無
障がい 視 聴 言 肢 内 知 精 **発** **他**
特徴 ①人見知りが治ったとよく言われます。②私立中学・大学受験の志望校合格に合わせた個々のメニューを作成します。それを基に指導・進度管理を行なう個別指導コースも有り。

名称 黒田進学ゼミ
住所 生野区桃谷１－１１－２５　３Ｆ
教科種目 国語 社会 数学 理科 英語
問合せ 06-6712-5016（15:00～21:00）
初期費用 10,000円～　**受講料** 24,000円～　**割引** 有
障がい 視 聴 言 肢 内 知 精 発 **他**
特徴

名称 なつぞら個別指導
住所 生野区桃谷２－６－１６ エクシード桃谷二階
教科種目 国語 社会 数学 理科 英語
問合せ 06-6710-4113（9:00～21:00）
初期費用 0円～　**受講料** 9,000円～　**割引** 無
障がい 視 聴 言 肢 内 知 精 発 他
特徴

名称 いくの塾　巽教室
住所 生野区巽中３－１７－２０ 大阪市立巽中学校　北館１階会議室
教科種目 数学 英語
問合せ 0120-555-202（13:00～22:00）
初期費用 0円～　**受講料** 10,000円～　**割引** 無
障がい 視 聴 言 肢 内 知 精 発 他
特徴 生野区役所が主催で、家庭教師のトライが運営している塾になります。塾代助成カードを利用すると無料で参加できます。基礎学力向上を目的とした個別学習指導教室です。

名称 いくの塾　生野教室
住所 生野区生野西３－５－４０ 大阪市立生野中学校１階多目的室
教科種目 数学 英語
問合せ 0120-555-202（13:00～22:00）
初期費用 0円～　**受講料** 10,000円～　**割引** 無
障がい 視 聴 言 肢 内 知 精 発 他
特徴 生野区役所が主催で、家庭教師のトライが運営している塾になります。塾代助成カードを利用すると無料で参加できます。基礎学力向上を目的とした個別学習指導教室です。

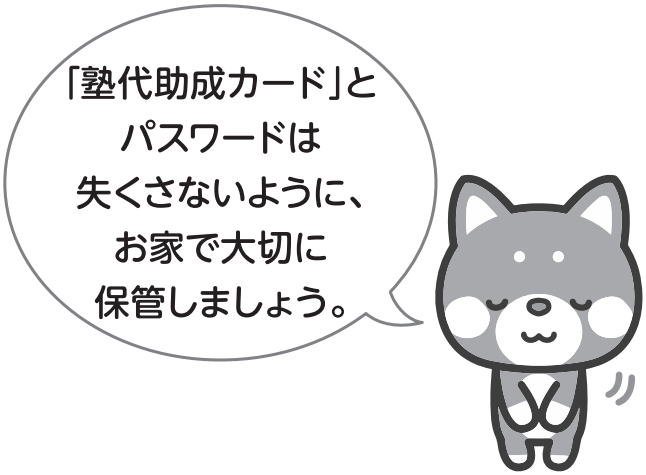

教室型（大阪市内）

名称 アトリエｅｇｇ
住所 旭区太子橋３－１２－１５
教科種目 美術・芸術 絵画、工作、デザイン
問合せ 06-6954-4885（10:00～20:00）
初期費用 4,000円～ **受講料** 2,400円～ **割引** 無
障がい 視 **聴** 言 **肢** 内 **知** **精** **発** 他
特徴 アトリエｅｇｇは絵に興味を持つすべての人を対象に、初心者も自分のペースで美術を学べるスペースです。個別指導でデッサン、色鉛筆、水彩、油彩などにチャレンジしよう！

名称 オアシス学院
住所 旭区太子橋１－２－２４ ＴＳハイツ２０１
教科種目 国語 社会 数学 理科 英語 英会話
問合せ 06-6954-1068（16:00～22:00）
初期費用 0円～ **受講料** 9,720円～ **割引** 無
障がい 視 聴 言 肢 内 知 精 発 他
特徴 旭区にある個別指導塾です。一人一人のレベルに合わせてカリキュラムを作成。自分のペースで学べます。ネイティブ講師による英会話教室も併設。英検指導もあり。

名称 菊水はしでら珠算教場
住所 旭区太子橋３－１２－７
教科種目 珠算
問合せ 06-6952-2756（15:00～21:00）
初期費用 6,000円～ **受講料** 7,000円～ **割引** 無
障がい 視 **聴** **言** 肢 内 知 精 **発** 他
特徴

名称 公文式　太子橋教室
住所 旭区太子橋３－２－８－２０８
教科種目 国語 数学 英語
問合せ 080-2411-1308（15:00～21:00）
初期費用 0円～ **受講料** 8,100円～ **割引** 無
障がい 視 聴 **言** **肢** **内** **知** **精** **発** 他
特徴

名称 グレースボクシング＆スポーツジム
住所 旭区太子橋３－２－８ 淀川パークハウスＳ棟２０６号
教科種目 ボクシング、スポーツジム
問合せ 06-6958-5777（19:00～21:00）
初期費用 6,450円～ **受講料** 3,500円～ **割引** 無
障がい 視 聴 言 肢 内 知 精 発 他
特徴

名称 旭塾　今市教室
住所 旭区大宮５－１３－４０
教科種目 国語 社会 数学 理科 英語
問合せ 0120-926-061（13:00～21:00）
初期費用 0円～ **受講料** 10,000円～ **割引** 無
障がい **視** **聴** **言** **肢** **内** **知** **精** **発** 他
特徴

名称 イージーアカデミー
住所 旭区大宮４－１５－９
教科種目 国語 社会 数学 理科 英語
問合せ 06-6958-6200（12:00～21:00）
初期費用 21,060円～ **受講料** 19,440円～ **割引** 無
障がい 視 聴 言 肢 内 知 精 発 他
特徴 旭区にある個別スタイルの一部に授業を取り入れ指導しています。生徒の目標をしっかりつかみ、保護者との連携を重視し、個々の生徒に合うカリキュラムで対応しています。

名称 ＦＣ　Ｌｉｅｎｓ
住所 旭区大宮５－１３－４０
教科種目 サッカー
問合せ 090-8532-8212（9:00～14:00）
初期費用 10,000円～ **受講料** 10,000円～ **割引** 無
障がい 視 聴 言 肢 内 知 精 発 他
特徴

教室型（大阪市内）

名称 解塾
住所 旭区大宮３－２３－２１
教科種目 国語 社会 数学 理科 英語
問合せ 06-6955-5014（16:00～22:00）
初期費用 12,960円～ **受講料** 9,180円～ **割引** 有
障がい 視 聴 言 肢 内 知 精 発 他
特徴 解塾の学習方法をお知らせします。①理解不足単元の把握②その部分の再学習（極端な場合は小学内容まで遡る）③現学年の単元学習の徹底（①②が出来ている生徒は③を追求）

名称 公文式　大宮教室
住所 旭区大宮３－１５－５－１０２
教科種目 国語 数学 英語
問合せ 06-6957-3200（9:00～21:00）
初期費用 0円～ **受講料** 8,100円～ **割引** 無
障がい 視 聴 言 肢 **内** **知** 精 **発** 他
特徴

名称 スタッド学習教室　千林大宮教室
住所 旭区大宮３－２３－２２
教科種目 国語 数学 英語
問合せ 090-7870-2884（9:00～21:00）
初期費用 6,000円～ **受講料** 14,000円～ **割引** 無
障がい 視 聴 言 肢 内 知 精 発 他
特徴

名称 ブリヂストンスイミングスクール旭
住所 旭区大宮１－１－５
教科種目 水泳
問合せ 06-6954-0033（9:30～21:30）
初期費用 9,288円～ **受講料** 3,240円～ **割引** 有
障がい 視 聴 言 肢 内 知 精 発 **他**
特徴 旭区にあるスイミングスクールです。初心者様へのレッスンから、自由に泳げるフリー、全国大会を目指す選手まで、中学生向け各種コースがございます。ぜひご利用ください。

名称 森田塾
住所 旭区大宮３－２０－２０ 小西ビル５Ｆ
教科種目 国語 社会 数学 理科 英語
問合せ 06-6954-6773（15:00～22:00）
初期費用 0円～ **受講料** 22,000円～ **割引** 無
障がい 視 聴 言 肢 内 知 精 発 他
特徴

名称 ルート進学塾
住所 旭区大宮２－１０－１５ 大宮正和荘１０１
教科種目 国語 社会 数学 理科 英語
問合せ 06-6958-0121（15:00～21:00）
初期費用 0円～ **受講料** 17,000円～ **割引** 有
障がい 視 聴 **言** 肢 内 知 精 発 他
特徴

名称 旭塾　大宮教室
住所 旭区中宮４－７－１１
教科種目 国語 社会 数学 理科 英語
問合せ 0120-926-061（13:00～21:00）
初期費用 0円～ **受講料** 10,000円～ **割引** 無
障がい **視** **聴** **言** **肢** **内** **知** **精** **発** 他
特徴

名称 アップ進学ゼミ
住所 旭区中宮１－１２－２８
教科種目 国語 社会 数学 理科 英語
問合せ 06-6951-5555（15:00～22:00）
初期費用 16,200円～ **受講料** 14,040円～ **割引** 有
障がい 視 聴 言 肢 内 知 精 発 他
特徴

教室型（大阪市内）

名称 学習教室宙
住所 旭区中宮３－１７－３１
教科種目 国語 社会 数学 理科 英語
問合せ 06-6953-8406（9:00～21:00）
初期費用 18,900円～ **受講料** 19,950円～ **割引** 有
障がい 視 聴 言 **肢** 内 知 精 **発** 他
特徴 教室は子供の未来を豊かにし、果てしない大空に飛び出してくれると信じ「宙」と名付けました。何度でも解かるまで説明します。口コミだけで地元で３６年指導してきました。

名称 公文式　旭区中宮教室
住所 旭区中宮２－１５－５
教科種目 国語 数学 英語
問合せ 090-5247-1937（8:00～22:00）
初期費用 0円～ **受講料** 8,100円～ **割引** 無
障がい 視 聴 言 肢 **内** **知** 精 **発** 他
特徴

名称 中宮道場学習教室　そろばん（大阪山本速算会　中宮道場）
住所 旭区中宮３－４－３
教科種目 国語 社会 数学 理科 英語 そろばん
問合せ 06-6952-1761（16:00～22:00）
初期費用 5,000円～ **受講料** 14,000円～ **割引** 有
障がい 視 聴 言 **肢** 内 知 精 発 他
特徴

名称 公文式　生江教室
住所 旭区生江１－６－１６
教科種目 国語 数学 英語
問合せ 090-6666-2688（10:00～22:00）
初期費用 0円～ **受講料** 8,100円～ **割引** 無
障がい 視 聴 言 **肢** 内 知 精 **発** 他
特徴

名称 ワールドピープル赤川
住所 旭区赤川４－３－１０
教科種目 国語 社会 数学 理科 英語
問合せ 06-6924-0888（12:00～21:00）
初期費用 3,240円～ **受講料** 18,360円～ **割引** 有
障がい 視 聴 言 肢 内 知 精 発 他
特徴

名称 ＥＣＣジュニア・ＢＳ　千林今市教室
住所 旭区今市１－１８－１５
教科種目 国語 社会 数学 理科 英語 高校科目
問合せ 06-6954-8288（9:00～23:00）
初期費用 13,284円～ **受講料** 7,560円～ **割引** 有
障がい 視 聴 言 **肢** 内 知 **精** 発 他
特徴

名称 フェアー外語学院パソコンクラブ　（千林校・英語中国語パソコン）
住所 旭区今市２－１０－１
教科種目 英語 英会話　パソコン教室　中国語会話
問合せ 06-6991-5385（8:30～20:00）
初期費用 10,000円～ **受講料** 6,000円～ **割引** 無
障がい 視 **聴** **言** **肢** **内** **知** **精** **発** 他
特徴

名称 英語フォニックス教室
住所 旭区千林１－３－２６
教科種目 数学 英語
問合せ 090-3997-0449（12:00～16:00）
初期費用 0円～ **受講料** 8,000円～ **割引** 有
障がい 視 聴 言 肢 内 知 精 発 他
特徴 英語学習に欠かせないフォニックスを分かりやすく解説します。高校教員の３２年間の経験を活かして丸暗記ではなく、本当の学力がつくように個別指導で教える学習塾です。

教室型(大阪市内)

名称 開成教育セミナー　千林大宮教室
住所 旭区千林２－４－７ アッシュコート千林２階・３階
教科種目 国語 社会 数学 理科 英語
問合せ 06-6955-2112（16:00～20:00）
初期費用 10,800円～　**受講料** 18,900円～　**割引** 有
障がい 視 聴 言 肢 内 知 精 発 他
特徴

名称 公文式　千林教室
住所 旭区千林２－２－１７　２Ｆ
教科種目 国語 数学 英語
問合せ 06-6955-0677（16:00～19:00）
初期費用 0円～　**受講料** 8,100円～　**割引** 無
障がい 視 聴 言 肢 内 知 精 発 他
特徴

名称 個別指導キャンパス　千林大宮校
住所 旭区千林２－５－１ ドルフ千林１０１
教科種目 国語 社会 数学 理科 英語
問合せ 06-6357-2800（13:00～21:00）
初期費用 18,000円～　**受講料** 8,980円～　**割引** 無
障がい 視 聴 言 肢 内 知 精 発 他
特徴

名称 個別指導塾ノーバス　千林校
住所 旭区千林２－１０－２９
教科種目 国語 社会 数学 理科 英語
問合せ 06-6958-7772（15:00～22:00）
初期費用 21,600円～　**受講料** 17,604円～　**割引** 無
障がい 視 聴 **言** 肢 **内** **知** **精** **発** 他
特徴

名称 公文式　森小路駅前教室
住所 旭区森小路１－６－７ ＤＳ森小路ビル２Ｆ
教科種目 国語 数学 英語
問合せ 090-2197-6401（10:00～19:00）
初期費用 0円～　**受講料** 8,100円～　**割引** 無
障がい 視 聴 言 肢 内 知 精 **発** 他
特徴

名称 個別指導学院フリーステップ　森小路駅前教室
住所 旭区森小路１－６－９ 森小路大同生命ビル２階
教科種目 国語 社会 数学 理科 英語
問合せ 06-4254-0770（16:00～20:00）
初期費用 10,800円～　**受講料** 16,740円～　**割引** 有
障がい 視 聴 言 肢 内 知 精 発 他
特徴

名称 個別指導キャンパス　森小路校
住所 旭区森小路１－６－７ ＤＳビル２０２
教科種目 国語 社会 数学 理科 英語
問合せ 06-6357-2800（13:00～21:00）
初期費用 18,000円～　**受講料** 8,980円～　**割引** 無
障がい 視 聴 言 肢 内 知 精 発 他
特徴

名称 個別指導スクールＩＥ　千林大宮校
住所 旭区森小路２－５－６
教科種目 国語 社会 数学 理科 英語
問合せ 06-6958-5111（14:00～20:00）
初期費用 26,892円～　**受講料** 12,096円～　**割引** 無
障がい 視 聴 言 肢 内 知 精 発 他
特徴

教室型（大阪市内）

名称	５－Ｒｅｌａｘ　コンディション・ラボ　ＫＩＴＡＤＡ
住所	旭区森小路２－１－１ サンコー第１ビル１階
教科種目	トレーニング（基礎トレーニング　競技力向上　身体能力向上　ケガの予防）
問合せ	06-6954-2963（9:00～20:00）
初期費用	10,800円～
受講料	2,430円～
割引	無
障がい	視 聴 言 肢 内 知 精 発 他
特徴	将来的に大きな力を上手く扱える様になる為に、成長過程にあるジュニア期に必要な「筋力」に頼らない動きの修得を目指します。

名称	サンティエミュージックスクール
住所	旭区森小路２－１８－３ フォリストビル２階
教科種目	ピアノ、オルガン、リトミック
問合せ	06-6954-9470（12:00～20:00）
初期費用	3,000円～
受講料	7,500円～
割引	無
障がい	**視** 聴 言 肢 内 **知** 精 **発** 他
特徴	

名称	ＳＳＳ進学教室　（清水駅前教室）
住所	旭区清水２－１１－１７ 山本ビル２階
教科種目	国語 社会 数学 理科 英語
問合せ	06-6167-8151（13:30～21:30）
初期費用	18,360円～
受講料	8,532円～
割引	有
障がい	視 聴 言 肢 内 知 精 **発** 他
特徴	「ひとりひとりの夢の実現」をサポートしている塾です。

名称	岡山学習院
住所	旭区清水４－１１－４
教科種目	国語 社会 数学 理科 英語
問合せ	06-6951-3526（13:30～21:30）
初期費用	10,000円～
受講料	20,000円～
割引	有
障がい	視 聴 言 肢 内 知 精 発 他
特徴	

名称	公文式　清水教室
住所	旭区清水２－１８－１６
教科種目	国語 数学 英語
問合せ	06-6954-5025（9:00～23:30）
初期費用	0円～
受講料	8,100円～
割引	無
障がい	視 聴 言 肢 内 知 精 **発** 他
特徴	

名称	個別指導ステップアップ　清水教室
住所	旭区清水３－２９－２０ 田中マンション１０２
教科種目	国語 社会 数学 理科 英語
問合せ	06-6364-1652（13:00～22:00）
初期費用	22,680円～
受講料	11,880円～
割引	無
障がい	視 聴 言 肢 内 知 精 発 他
特徴	

名称	旭塾　旭東教室
住所	旭区新森６－７－２５
教科種目	国語 社会 数学 理科 英語
問合せ	0120-926-061（13:00～21:00）
初期費用	0円～
受講料	10,000円～
割引	無
障がい	**視** **聴** **言** **肢** **内** **知** **精** **発** 他
特徴	

名称	ＩＴＴＯ個別指導学院　大阪旭新森校
住所	旭区新森４－１２－１５
教科種目	国語 社会 数学 理科 英語
問合せ	06-6953-0518（14:00～22:00）
初期費用	28,290円～
受講料	15,440円～
割引	有
障がい	視 **聴** 言 肢 内 **知** 精 発 **他**
特徴	少しでも多くのお子さまに成功体験を与えていくことが塾の使命だと考えております。是非皆様も旭新森校で夢の実現へ向けて一緒に頑張っていきましょう。

教室型（大阪市内）

名称 学習会ＬｅａｒｎｉｎｇＹａｒｄ
住所 旭区新森３－９－７ 旭ロイヤルハイム１０３号
教科種目 国語 社会 数学 理科 英語 英会話
問合せ 06-6953-1567（17:00～21:00）
初期費用 6,000円～ **受講料** 8,000円～ **割引** 有
障がい 視 聴 言 肢 内 知 精 発 **他**
特徴

名称 公文式　しんもり教室
住所 旭区新森４－１５－１ フロンティア赤松１０２
教科種目 国語 数学 英語
問合せ 090-8375-4129（15:00～20:00）
初期費用 0円～ **受講料** 8,100円～ **割引** 無
障がい 視 聴 言 肢 内 知 精 発 他
特徴

名称 さと子音楽教室　新森教室
住所 旭区新森７－４－２７
教科種目 ピアノ・声楽
問合せ 090-7492-6434（15:00～18:00）
初期費用 2,000円～ **受講料** 9,000円～ **割引** 有
障がい **視** **聴** **言** 肢 **内** **知** 精 **発** 他
特徴 幼児から大人までのピアノと声楽の個人レッスン教室です。月１～４回でレッスン回数が選べます。まずは体験レッスンで、弾ける・歌える楽しさを実感してください。

名称 スカイホープ個別指導学院　森小路駅前本校
住所 旭区新森２－３－７ 三宅ビル２０２号室
教科種目 国語 社会 数学 理科 英語 作文・小論文
問合せ 06-6957-4366（16:00～21:00）
初期費用 14,000円～ **受講料** 12,300円～ **割引** 有
障がい 視 **聴** **言** 肢 内 知 精 発 他
特徴

名称 フル・マインド学習塾　新森校
住所 旭区新森５－６－２
教科種目 国語 社会 数学 理科 英語
問合せ 06-6952-6406（10:00～22:00）
初期費用 34,650円～ **受講料** 12,390円～ **割引** 有
障がい **視** 聴 言 **肢** 内 **知** 精 **発** 他
特徴

名称 旭屋内プール　水泳教室・ダンス教室・空手教室
住所 旭区高殿６－１４－６
教科種目 水泳、ダンス、空手
問合せ 06-6955-6491（9:00～21:00）
初期費用 0円～ **受講料** 4,968円～ **割引** 有
障がい 視 聴 言 肢 内 **知** 精 **発** 他
特徴

名称 旭塾　旭陽教室
住所 旭区高殿５－９－３１
教科種目 国語 社会 数学 理科 英語
問合せ 0120-926-061（13:00～21:00）
初期費用 0円～ **受講料** 10,000円～ **割引** 無
障がい **視** **聴** **言** **肢** 内 知 **精** **発** 他
特徴

名称 旭スポーツセンター　ダンス教室・バドミントン教室
住所 旭区高殿５－３－２５ 旭公園地下
教科種目 ダンス、バドミントン
問合せ 06-6951-6575（9:00～21:00）
初期費用 0円～ **受講料** 4,968円～ **割引** 有
障がい 視 聴 言 肢 内 **知** 精 **発** 他
特徴

教室型（大阪市内）

名称 ＥＣＣジュニア　高殿６丁目教室
住所 旭区高殿６－２３－９
教科種目 英語 英検 英会話
問合せ 090-7495-3179（9:00～22:00）
初期費用 25,580円～　**受講料** 8,640円～　**割引** 有
障がい 視 聴 言 **肢** 内 知 精 発 他
特徴 一人ひとりの可能性を大切に、年齢や個性に応じた学習方法を実践していくことが重要であると考えています。楽しいイベントや英検対策など幅広く対応いたします。

名称 ＳＳＳ進学教室　高殿大宮校
住所 旭区高殿６－１４－３３
教科種目 国語 社会 数学 理科 英語
問合せ 06-6167-8151（13:30～21:30）
初期費用 18,360円～　**受講料** 8,532円～　**割引** 有
障がい 視 聴 言 肢 内 知 精 **発** 他
特徴

名称 がんばる学園　高殿校
住所 旭区高殿５－４－２４
教科種目 国語 社会 数学 理科 英語
問合せ 06-6954-5302（16:00～21:30）
初期費用 12,600円～　**受講料** 9,930円～　**割引** 有
障がい 視 聴 言 肢 内 知 精 **発** 他
特徴

名称 公文式　高殿教室
住所 旭区高殿６－５－１２ マックス高殿２Ｆ
教科種目 国語 数学 英語
問合せ 090-8537-3266（10:00～22:00）
初期費用 0円～　**受講料** 8,100円～　**割引** 無
障がい 視 聴 言 肢 **内** **知** **精** **発** 他
特徴

名称 公文式　高殿南教室
住所 旭区高殿３－２１－１ 老人憩の家集会所２階
教科種目 国語 数学 英語
問合せ 080-2454-7768（9:00～12:00）
初期費用 0円～　**受講料** 8,100円～　**割引** 無
障がい 視 聴 言 肢 内 知 精 発 他
特徴

名称 Ｓｕｎｎｙアカデミー
住所 旭区高殿４－２２－３３ ＳＧＩ京街道２０３
教科種目 プログラミング、映像制作
問合せ 06-6167-9080（9:00～20:00）
初期費用 3,000円～　**受講料** 4,860円～　**割引** 有
障がい **視** **聴** **言** **肢** **内** **知** **精** **発** 他
特徴

名称 志塾フリースクール　クロッキオ教室
住所 旭区高殿７－１８－７
教科種目 国語 社会 数学 理科 英語 フリースクール
問合せ 06-4392-4109（10:00～22:00）
初期費用 10,650円～　**受講料** 29,000円～　**割引** 有
障がい 視 聴 **言** **肢** **内** **知** **精** **発** 他
特徴

名称 太郎塾
住所 旭区高殿４－１９－２５
教科種目 国語 社会 数学 理科 英語
問合せ 06-6952-9019（17:00～21:00）
初期費用 12,000円～　**受講料** 9,000円～　**割引** 有
障がい 視 聴 言 肢 内 知 精 発 他
特徴 旭陽中専門・５教科（特に英数は毎回指導）週２～４日（￥１３０００～￥１９０００）学年別で極少人数クラス・能力に合わせベテランが指導＜定期テスト前の補講は無料＞

教室型（大阪市内）

名称	ＴＥＮ－ＯＮ音楽教室
住所	旭区高殿７－１５－５
教科種目	ピアノ、ギター、ヴァイオリン、ドラム、ベース
問合せ	06-4254-0172（9:00～22:00）
初期費用	0円～
受講料	8,000円～
割引	無
障がい	**視** 聴 **言** **肢** **内** **知** **精** **発** 他
特徴	

名称	Ｄｒ．関塾　高殿校
住所	旭区高殿２－１５－７
教科種目	国語 社会 数学 理科 英語
問合せ	06-6921-8887（13:00～21:00）
初期費用	10,800円～
受講料	13,500円～
割引	無
障がい	視 聴 言 **肢** 内 知 精 発 他
特徴	

名称	特定非営利活動法人関西こども文化協会　旭自由学院
住所	旭区高殿３－３２ 大阪市営高殿西住宅１号棟１１０号室
教科種目	国語 社会 数学 理科 英語 フリースクール
問合せ	06-6809-5613（9:30～17:30）
初期費用	5,000円～
受講料	18,000円～
割引	無
障がい	視 聴 言 肢 内 知 精 **発** 他
特徴	旭区にあるフリースクールです。市営住宅の一室で、小さくこじんまりしつつも、静かで暖かな空間です。ぜひ、お気軽にご相談ください。

名称	ファロス個別指導学院　関目高殿駅前教室
住所	旭区高殿４－２２－２６ 関目高殿幸榮ビル３Ｆ
教科種目	国語 社会 数学 理科 英語
問合せ	06-6955-7650（13:30～22:00）
初期費用	16,200円～
受講料	21,924円～
割引	無
障がい	視 聴 言 肢 内 知 精 発 他
特徴	

名称	森田塾
住所	旭区高殿３－７－２２
教科種目	国語 社会 数学 理科 英語
問合せ	06-6954-4100（9:00～20:00）
初期費用	0円～
受講料	20,000円～
割引	無
障がい	視 聴 言 肢 内 知 精 発 他
特徴	



教室型（大阪市内）

名称 ＥＣＣジュニア　ウィズパークス大阪教室
住所 城東区古市２－６－６３ ハピネススタジオ１階
教科種目 英語 英会話
問合せ 06-6953-0468（10:00～14:30）
初期費用 25,580円～　**受講料** 8,640円～　**割引** 無
障がい 視 聴 言 肢 内 知 精 発 他
特徴

名称 ＳＳＳ進学教室　（城東古市校）
住所 城東区古市１－７－１ ヤマサマンション１階
教科種目 国語 社会 数学 理科 英語
問合せ 06-6167-8163（13:00～21:30）
初期費用 18,360円～　**受講料** 8,532円～　**割引** 無
障がい 視 聴 言 **肢** 内 知 精 発 他
特徴

名称 エルマーノサッカークラブ
住所 城東区古市１－２０－２６
教科種目 サッカー
問合せ 06-6751-8889（11:00～21:00）
初期費用 76,801円～　**受講料** 10,000円～　**割引** 無
障がい 視 聴 言 肢 内 知 精 発 他
特徴

名称 公文式　古市教室
住所 城東区古市３－８ プロムナーデ関目７号棟１０８号室
教科種目 国語 数学 英語
問合せ 080-5631-3372（15:00～20:30）
初期費用 0円～　**受講料** 8,100円～　**割引** 無
障がい 視 聴 言 肢 内 知 精 発 他
特徴

名称 個別学習すらら塾
住所 城東区古市２－９－４９
教科種目 国語 社会 数学 理科 英語
問合せ 080-3765-8809（10:00～22:00）
初期費用 5,000円～　**受講料** 7,300円～　**割引** 有
障がい 視 聴 言 肢 内 知 精 **発** 他
特徴

名称 松陰塾　新森古市校
住所 城東区古市３－１４－５ 伊藤ビル２Ｆ東側
教科種目 国語 社会 数学 理科 英語
問合せ 06-6964-4100（14:00～21:00）
初期費用 25,920円～　**受講料** 10,800円～　**割引** 有
障がい 視 **聴** 言 肢 内 知 精 発 他
特徴

名称 ＳＰＥＣ
住所 城東区古市３－６－２９
教科種目 国語 社会 数学 理科 英語 小学生・中学生の５科目の学習塾
問合せ 06-4980-1585（14:00～22:00）
初期費用 15,000円～　**受講料** 8,000円～　**割引** 無
障がい 視 聴 言 肢 内 知 精 発 **他**
特徴 少人数制で生徒と先生の距離がとても近いため、聞きやすく質問しやすい学習塾です。算数（数学）と理科を中心に考える力をのばします。

名称 第一ゼミナール　城東緑校
住所 城東区古市３－１６－１６　２Ｆ
教科種目 国語 社会 数学 理科 英語
問合せ 06-6180-1750（13:30～17:00）
初期費用 16,200円～　**受講料** 9,612円～　**割引** 無
障がい 視 聴 言 肢 内 知 精 発 他
特徴

教室型（大阪市内）

名称	類塾　古市教室
住所	城東区古市２－３－３８
教科種目	国語 社会 数学 理科 英語
問合せ	06-6786-5505（14:00～21:00）
初期費用	20,000円～
受講料	6,500円～
割引	有
障がい	視 聴 言 肢 内 知 精 発 **他**
特徴	学校に代わる新しい教育の場【類塾】：最強勉強法とスピードで本能を刺激し、意欲と成績を上げる【本科】／５教科の枠を超えた現実課題を追求する【探求科】は無償

名称	今福阪奈ゴルフスクール
住所	城東区今福東１－５－２２ 今福阪奈ゴルフガーデン内
教科種目	ゴルフ
問合せ	050-3738-3737（10:00～22:00）
初期費用	5,400円～
受講料	4,860円～
割引	有
障がい	**視** **聴** **言** **肢** 内 知 精 **発** 他
特徴	

名称	えがおパソコン教室　イズミヤ今福校
住所	城東区今福東１－１０－５ イズミヤ今福店１Ｆ
教科種目	パソコン
問合せ	06-6180-5005（9:35～18:00）
初期費用	7,040円～
受講料	8,424円～
割引	無
障がい	視 聴 言 **肢** 内 知 精 発 他
特徴	

名称	学習塾ＵＮＩＯＮ
住所	城東区今福東３－５－２８
教科種目	国語 社会 数学 理科 英語
問合せ	06-7173-1402（15:00～22:00）
初期費用	52,360円～
受講料	18,000円～
割引	有
障がい	視 聴 言 肢 内 知 精 発 他
特徴	

名称	関西教育アカデミー　今福東校
住所	城東区今福東１－１２－７
教科種目	国語 社会 数学 理科 英語
問合せ	06-6934-6908（14:00～20:00）
初期費用	14,500円～
受講料	10,000円～
割引	有
障がい	視 聴 言 肢 内 知 精 発 他
特徴	

名称	個別学習シンクワン
住所	城東区今福東２－７－２６ 泰平第一ビル２０７号
教科種目	国語 社会 数学 理科 英語
問合せ	06-6933-2662（13:00～22:00）
初期費用	0円～
受講料	8,800円～
割引	有
障がい	視 聴 言 肢 内 知 精 発 **他**
特徴	

名称	個別指導学院フリーステップ　今福鶴見教室
住所	城東区今福東２－７－２０ プラザフォーチュン２階
教科種目	国語 社会 数学 理科 英語
問合せ	06-6934-0900（16:00～20:00）
初期費用	10,800円～
受講料	16,740円～
割引	有
障がい	視 聴 言 肢 内 知 精 発 他
特徴	

名称	ベネッセの英語教室　ＢＥ　ｓｔｕｄｉｏ　今福ファミリータウンプラザ
住所	城東区今福東１－１０－５ 今福ファミリータウン地下１階
教科種目	英語
問合せ	06-4706-5710（10:00～18:00）
初期費用	26,352円～
受講料	9,720円～
割引	有
障がい	視 聴 言 肢 内 知 精 発 他
特徴	

教室型（大阪市内）

名称 馬渕教室　今福鶴見校
住所 城東区今福東１－１０－１６
教科種目 国語 社会 数学 理科 英語
問合せ 06-4255-4300（14:00～20:00）
初期費用 58,806円～　**受講料** 17,280円～　**割引** 無
障がい 視 聴 言 肢 内 知 精 発 他
特徴

名称 ＥＣＣベストワン　今福鶴見校
住所 城東区今福南４－１５－２２ 今福ワコービル２Ｆ
教科種目 国語 社会 数学 理科 英語
問合せ 06-6967-9696（13:30～21:50）
初期費用 21,600円～　**受講料** 15,660円～　**割引** 無
障がい 視 聴 **言** **肢** **内** 知 **精** **発** 他
特徴 城東区にある個別指導学習塾です。先生１人に対して生徒は最大２名までの個別指導になりますのでとことん生徒一人一人に合わせた指導が可能です。

名称 ＳＳＳ進学教室　（今福鶴見校）
住所 城東区今福南４－１５－２７ サンハイツ今福１階
教科種目 国語 社会 数学 理科 英語
問合せ 06-6786-4763（13:30～21:30）
初期費用 18,360円～　**受講料** 8,532円～　**割引** 有
障がい 視 聴 言 肢 内 知 精 **発** 他
特徴

名称 楽伸塾
住所 城東区今福南４－６－５８
教科種目 国語 社会 数学 理科 英語 学習塾
問合せ 06-6933-0266（15:00～20:00）
初期費用 10,000円～　**受講料** 6,480円～　**割引** 無
障がい 視 聴 言 肢 内 **知** 精 **発** 他
特徴

名称 アップ学習会　蒲生四丁目教室
住所 城東区今福西２－１３－８ COCOMO　J's ２Ｆ
教科種目 国語 社会 数学 理科 英語
問合せ 0120-65-3131（13:00～21:30）
初期費用 25,380円～　**受講料** 8,640円～　**割引** 有
障がい 視 聴 言 肢 内 知 精 発 **他**
特徴 夢を応援して笑顔にする塾「個別指導アップ学習会」。私たちは一人ひとりの夢や目標を応援することで、生徒・保護者の笑顔あふれる教室づくりを目指しています。

名称 アンビシャス城東スクール　鯰江教室
住所 城東区今福西３－１４－１０
教科種目 国語 社会 数学 理科 英語 ロボット教室・ロボットプロフェッサーコース
問合せ 06-6932-8787（9:00～21:00）
初期費用 21,600円～　**受講料** 10,800円～　**割引** 有
障がい 視 聴 言 肢 内 知 精 **発** 他
特徴

名称 ＥＣＣジュニア　今福西１丁目教室
住所 城東区今福西１－１１－５
教科種目 英語
問合せ 06-6939-5420（9:00～12:00）
初期費用 24,470円～　**受講料** 11,880円～　**割引** 無
障がい 視 聴 言 肢 内 知 精 発 他
特徴

名称 ガーデンズ・アカデミー　蒲生本校
住所 城東区今福西１－２－３
教科種目 国語 社会 数学 理科 英語 英検、ＴＯＥＩＣ、ＴＯＥＦＬ 英会話
問合せ 06-6933-2555（9:00～22:00）
初期費用 0円～　**受講料** 2,250円～　**割引** 有
障がい **視** **聴** 言 **肢** 内 知 精 発 他
特徴 １～４名のクラスでしっかりと基礎を学び、英検、定期テストに成果をあげています。２級をめざす人から苦手克服まで、英検１級、ＴＯＥＩＣ満点の教室長が直接指導します。

教室型（大阪市内）

名称 開成教育セミナー　蒲生教室
住所 城東区今福西３－８－２８ 龍王蒲生ビル２階
教科種目 国語 社会 数学 理科 英語
問合せ 06-6786-3232（16:00～20:00）
初期費用 10,800円～　**受講料** 18,900円～　**割引** 有
障がい 視 聴 言 肢 内 知 精 発 他
特徴

名称 開智総合学院　今福教室
住所 城東区今福西２－９－２０
教科種目 国語 社会 数学 理科 英語
問合せ 06-6934-4662（13:00～22:00）
初期費用 14,300円～　**受講料** 8,600円～　**割引** 有
障がい 視 聴 言 肢 内 知 精 発 他
特徴

名称 開智総合学院　今福第２教室
住所 城東区今福西２－１６－１０ ＳＡＹＯ’Ｓ　ＦＬＡＴＴ １０１号室
教科種目 国語 社会 数学 理科 英語
問合せ 06-6933-4600（13:00～22:00）
初期費用 14,300円～　**受講料** 8,600円～　**割引** 有
障がい 視 聴 言 肢 内 知 精 発 他
特徴

名称 学習塾ＰＬＡＮＴ　今福校
住所 城東区今福西４－４－２３ 石脇ビル３０１
教科種目 国語 社会 数学 理科 英語
問合せ 06-6755-4305（10:00～22:30）
初期費用 21,600円～　**受講料** 12,800円～　**割引** 無
障がい 視 聴 言 肢 内 知 精 **発** 他
特徴

名称 公文式　今福西２丁目教室
住所 城東区今福西２－６－６ グランピア今福２Ｆ
教科種目 国語 数学 英語
問合せ 080-2525-2775（10:00～21:00）
初期費用 0円～　**受講料** 8,100円～　**割引** 無
障がい 視 聴 言 肢 内 知 精 発 他
特徴

名称 個別指導学院フリーステップ　蒲生教室
住所 城東区今福西１－８－１１ 永楽ビル２階
教科種目 国語 社会 数学 理科 英語
問合せ 06-6930-1111（16:00～20:00）
初期費用 10,800円～　**受講料** 16,740円～　**割引** 有
障がい 視 聴 言 肢 内 知 精 発 他
特徴

名称 個別指導キャンパス　蒲生４丁目校
住所 城東区今福西３－８－２６ エスペランサ今福Ｂ棟３階南
教科種目 国語 社会 数学 理科 英語
問合せ 06-6357-2800（13:00～21:00）
初期費用 18,000円～　**受講料** 8,980円～　**割引** 無
障がい 視 聴 言 肢 内 知 精 発 他
特徴

名称 書道教室優
住所 城東区今福西６－２－３７
教科種目 書道
問合せ 06-6935-3595（15:00～21:00）
初期費用 5,000円～　**受講料** 4,000円～　**割引** 無
障がい 視 聴 言 肢 内 知 精 発 他
特徴

教室型（大阪市内）

名称 スクールＩＥ　蒲生四丁目校
住所 城東区今福西３－６－３２ デイグランビル２階
教科種目 国語 社会 数学 理科 英語
問合せ 06-6939-5580（14:00～20:00）
初期費用 40,392円～　**受講料** 16,210円～　**割引** 有
障がい 視 聴 言 肢 内 知 精 **発** 他
特徴

名称 スタッド　関目今福西教室
住所 城東区今福西６－２－３７
教科種目 国語 数学 英語
問合せ 06-6935-3595（15:00～21:00）
初期費用 6,000円～　**受講料** 7,200円～　**割引** 有
障がい 視 聴 言 肢 内 知 精 発 他
特徴

名称 ＢＥ　ｓｔｕｄｉｏ　今福西３丁目教室
住所 城東区今福西３－１３－１７
教科種目 英語
問合せ 0120-815-896（10:00～18:00）
初期費用 14,040円～　**受講料** 7,560円～　**割引** 無
障がい 視 聴 言 肢 内 知 精 発 **他**
特徴

名称 宮塾
住所 城東区今福西３－１３－６
教科種目 国語 社会 数学 理科 英語
問合せ 06-6931-4395（18:00～21:00）
初期費用 0円～　**受講料** 1,500円～　**割引** 無
障がい **視** **聴** **言** **肢** **内** **知** **精** **発** 他
特徴

名称 アルカディア数学教室
住所 城東区中央２－６－１６
教科種目 国語 社会 数学 理科 英語
問合せ 06-6167-5789（16:00～21:00）
初期費用 27,000円～　**受講料** 24,840円～　**割引** 有
障がい 視 聴 言 肢 内 知 精 発 他
特徴

名称 キュリオステーション　蒲生店
住所 城東区中央１－２－２３　１Ｆ
教科種目 パソコン教室
問合せ 06-6967-9791（9:00～20:00）
初期費用 21,600円～　**受講料** 4,860円～　**割引** 無
障がい 視 聴 言 肢 内 知 精 発 他
特徴

名称 公文式　城東中央教室
住所 城東区中央１－１２－１７ 坂本第１ビル３階
教科種目 国語 数学 英語
問合せ 080-4766-1827（10:00～21:00）
初期費用 0円～　**受講料** 8,100円～　**割引** 無
障がい 視 聴 言 肢 内 知 精 発 **他**
特徴

名称 個別指導塾フォレスト　蒲生四丁目駅前校
住所 城東区中央１－１２－１７ 第２坂本ビル２Ｆ（２０２）
教科種目 国語 社会 数学 理科 英語
問合せ 06-6939-1001（16:00～22:00）
初期費用 14,500円～　**受講料** 7,250円～　**割引** 有
障がい 視 **聴** 言 肢 内 知 精 発 他
特徴

教室型(大阪市内)

名称 城東学院
住所 城東区中央３－１０－２０ シャルマンコーポ野江１１１号
教科種目 国語 社会 数学 理科 英語 英語検定・漢熟検
問合せ 06-6753-9474（15:30～22:00）
初期費用 8,640円～ **受講料** 12,960円～ **割引** 有
障がい 視 聴 言 **肢** 内 知 精 発 他
特徴 城東学院では、一人ひとりにあわせた学習計画をもとに勉強をすすめていきます。とても静かで落ち着いた雰囲気ですよ。教室の雰囲気を見に、ぜひ体験授業へお越しください！

名称 ＪＯＴＯ塾　蒲生教室
住所 城東区中央３－９－２４
教科種目 国語 数学 英語
問合せ 06-6136-1113（10:00～18:00）
初期費用 0円～ **受講料** 10,000円～ **割引** 無
障がい 視 聴 言 肢 内 知 精 発 他
特徴

名称 城南コベッツ　城東野江教室
住所 城東区中央２－７－１４ 朝日プラザアルティマタワーズ１０１号
教科種目 国語 社会 数学 理科 英語
問合せ 06-4255-5577（14:00～21:00）
初期費用 3,294円～ **受講料** 19,753円～ **割引** 有
障がい 視 **聴** **言** **肢** 内 知 精 **発** 他
特徴

名称 第一ゼミナール　城東校
住所 城東区中央１－１３－１３ 村上実業ビル３Ｆ
教科種目 国語 社会 数学 理科 英語
問合せ 06-6930-0091（13:30～17:00）
初期費用 16,200円～ **受講料** 9,612円～ **割引** 無
障がい 視 聴 言 肢 内 知 精 発 他
特徴

名称 公文式　城東榎並
住所 城東区野江４－３－３９
教科種目 国語 数学 英語
問合せ 080-3131-7005（15:00～20:00）
初期費用 0円～ **受講料** 8,100円～ **割引** 無
障がい 視 聴 言 肢 内 知 精 発 他
特徴

名称 進学＆補講シナツ学習塾
住所 城東区野江３－２４－２４
教科種目 国語 数学 理科 英語
問合せ 06-6936-3388（16:00～21:00）
初期費用 14,000円～ **受講料** 16,000円～ **割引** 無
障がい **視** **聴** **言** **肢** **内** **知** **精** **発** **他**
特徴

名称 Ｄｒ．関塾　野江校
住所 城東区野江３－１３－２３ キメラフラット野江１階
教科種目 国語 社会 数学 理科 英語
問合せ 06-6180-3955（15:00～21:30）
初期費用 0円～ **受講料** 10,800円～ **割引** 有
障がい 視 聴 言 肢 **内** 知 精 **発** 他
特徴 Ｄｒ．関塾野江校は、より的確な指導を行うために従来の個別指導塾とは異なり、同じ講師が同じ生徒を担当する授業形式の個別指導塾です。ぜひ教室に見学にお越しください。

名称 アップミュージックスクール
住所 城東区成育５－１０－１４
教科種目 ピアノ、ギター、ドラム、ヴォーカル、エレクトーン、サックス、二胡、大正琴
問合せ 06-6786-3008（11:00～17:00）
初期費用 5,000円～ **受講料** 5,000円～ **割引** 有
障がい **視** 聴 **言** **肢** 内 知 精 発 他
特徴

教室型（大阪市内）

名称 イング　信光学院校
住所 城東区成育５－１０－１４
教科種目 国語 社会 数学 理科 英語
問合せ 06-6632-3129（10:30～19:00）
初期費用 15,120円～　**受講料** 9,720円～　**割引** 有
障がい 視 聴 言 肢 **内** **知** **精** **発** 他
特徴 信光学院は一人ひとりに寄り添う教室です。１０年後、２０年後を見据え、明るく、時に厳しく、全力でサポートすることをお約束します。ぜひ一度信光学院を体験してください

名称 公文式　野江駅前教室
住所 城東区成育２－２－１５
教科種目 国語 数学 英語
問合せ 070-5665-1913（9:00～13:00）
初期費用 0円～　**受講料** 8,100円～　**割引** 無
障がい 視 聴 言 肢 内 知 精 発 他
特徴

名称 個別指導キャンパス　野江校
住所 城東区成育２－４－２６ プレアール野江１０３
教科種目 国語 社会 数学 理科 英語
問合せ 06-6357-2800（13:00～21:00）
初期費用 18,000円～　**受講料** 8,980円～　**割引** 無
障がい 視 聴 言 肢 内 知 精 発 他
特徴

名称 進学個別アップグレード　関目高殿教室
住所 城東区成育５－２３－２ パークプラザ森小路２０４
教科種目 国語 社会 数学 理科 英語
問合せ 06-6932-2003（16:30～21:30）
初期費用 16,200円～　**受講料** 14,040円～　**割引** 有
障がい 視 聴 言 肢 内 知 精 発 他
特徴

名称 末広珠算教場
住所 城東区成育１－６－１９
教科種目 珠算
問合せ 090-3679-9062（13:00～20:00）
初期費用 0円～　**受講料** 5,000円～　**割引** 無
障がい 視 聴 言 **肢** 内 知 精 発 他
特徴

名称 直輝塾
住所 城東区成育３－１３－１８
教科種目 国語 社会 数学 理科 英語
問合せ 06-6933-7567（15:00～22:00）
初期費用 15,000円～　**受講料** 8,640円～　**割引** 無
障がい 視 聴 言 肢 内 知 精 発 他
特徴 少人数制クラスと個別指導の塾です。じっくり踏み固める力を重視して学習法を指導し、普段の学習から進学へとつないでゆきます。本気で学力をつけたい方お待ちしています。

名称 ハーモニーミュージックスクール
住所 城東区成育５－２３－２ パークプラザ森小路１０７
教科種目 ピアノ・オルガン・リトミック
問合せ 06-6924-9858（10:00～20:00）
初期費用 3,000円～　**受講料** 7,540円～　**割引** 無
障がい 視 聴 **言** 肢 内 **知** 精 **発** 他
特徴 ピアノ・オルガン・ドラム基礎・幼児教育を中心とした音楽教室です。楽しく音楽を勉強してみませんか？日曜・祝日も開校しています。曜日・時間等その都度調整可能です。

名称 深江学院　野江校
住所 城東区成育１－５－３８ エタージュ野江１Ｆ
教科種目 国語 社会 数学 理科 英語
問合せ 06-6931-1279（14:00～22:00）
初期費用 10,800円～　**受講料** 16,200円～　**割引** 無
障がい 視 聴 言 肢 内 知 精 発 他
特徴

教室型（大阪市内）

名称 馬渕教室　蒲生関目校
住所 城東区成育２－１１－２２
教科種目 国語 社会 数学 理科 英語
問合せ 06-6934-3600（14:00～20:00）
初期費用 58,806円～　**受講料** 17,280円～　**割引** 無
障がい 視 聴 言 肢 内 知 精 発 他
特徴

名称 馬渕個別　蒲生関目校
住所 城東区成育２－１１－２２ 野江センチュリーマンション１Ｆ
教科種目 国語 社会 数学 理科 英語
問合せ 06-6930-7900（14:00～21:00）
初期費用 34,646円～　**受講料** 12,528円～　**割引** 無
障がい 視 聴 言 肢 内 知 精 発 他
特徴

名称 明光義塾　蒲生教室
住所 城東区成育１－８－１ 東洋プラザ京阪野江１Ｆ
教科種目 国語 社会 数学 理科 英語 小学生～高校生の学習指導
問合せ 06-6939-3006（13:00～21:00）
初期費用 4,968円～　**受講料** 14,580円～　**割引** 無
障がい 視 聴 言 肢 内 知 精 発 **他**
特徴

名称 悠塾
住所 城東区成育５－２３－２－１０９ パークプラザ森小路
教科種目 国語 社会 数学 理科 英語
問合せ 06-6923-8312（15:00～19:00）
初期費用 5,000円～　**受講料** 15,000円～　**割引** 無
障がい 視 聴 言 **肢** 内 知 精 発 他
特徴 関目高殿駅すぐにある個別学習塾です。英数国の主要三教科を総合的に学習します。テスト対策には理社を含めて対応します。個別に学習カリキュラム作成も可能です。

名称 アップ学習会　関目教室
住所 城東区関目５－３－２ スク・デリア関目駅前２Ｆ
教科種目 国語 社会 数学 理科 英語
問合せ 0120-65-3131（13:00～21:30）
初期費用 25,380円～　**受講料** 8,640円～　**割引** 有
障がい 視 聴 言 肢 内 知 精 発 **他**
特徴 夢を応援して笑顔にする塾「個別指導アップ学習会」。私たちは一人ひとりの夢や目標を応援することで、生徒・保護者の笑顔あふれる教室づくりを目指しています。

名称 ＥＣＣジュニア　西関目公園前教室
住所 城東区関目１－６－２２
教科種目 英語 英検、漢検 英会話
問合せ 06-6934-8298（9:00～21:00）
初期費用 25,580円～　**受講料** 8,640円～　**割引** 有
障がい 視 聴 言 肢 内 知 精 発 他
特徴

名称 大阪市立城東屋内プール　水泳教室・ヒップホップ教室・空手教室
住所 城東区関目２－１７－４５
教科種目 水泳教室・ヒップホップ教室・空手教室
問合せ 06-4255-0230（9:00～21:00）
初期費用 0円～　**受講料** 4,320円～　**割引** 有
障がい 視 聴 言 肢 内 **知** 精 **発** 他
特徴

名称 開智総合学院　関目教室
住所 城東区関目４－６－１７ 第一ケルンビル２Ｆ
教科種目 国語 社会 数学 理科 英語
問合せ 06-6934-8117（13:00～22:00）
初期費用 14,300円～　**受講料** 8,600円～　**割引** 有
障がい 視 聴 言 肢 内 知 精 発 他
特徴

教室型（大阪市内）

名　称 学力増進研究会（学進会）
住　所 城東区関目３－２－１０
教科種目 国語 社会 数学 理科 英語
問合せ 06-6932-8160（14:00～22:00）
初期費用 16,200円～　**受講料** 10,800円～　**割　引** 有
障がい 視 聴 言 肢 内 知 精 発 他
特　徴

名　称 学研　関目３丁目教室
住　所 城東区関目３－１５－２５
教科種目 国語 社会 数学 理科 英語
問合せ 06-6935-3164（11:00～22:00）
初期費用 5,400円～　**受講料** 9,180円～　**割　引** 有
障がい 視 聴 言 肢 内 知 精 発 他
特　徴

名　称 京進スクール・ワン　関目教室
住　所 城東区関目５－１５－４ 錦屋ビル３Ｆ
教科種目 国語 社会 数学 理科 英語
問合せ 06-6180-0204（14:00～21:00）
初期費用 21,600円～　**受講料** 15,635円～　**割　引** 有
障がい 視 聴 言 肢 内 知 精 発 他
特　徴

名　称 公文式　関目今福教室
住　所 城東区関目１－１１－３１ 田中ビル２Ｆ
教科種目 国語 数学 英語
問合せ 070-5349-9229（10:00～21:00）
初期費用 0円～　**受講料** 8,100円～　**割　引** 無
障がい 視 聴 言 肢 内 知 精 発 他
特　徴

名　称 公文式　関目北教室
住　所 城東区関目６－４－１８ フラワーハイツ１Ｆ
教科種目 国語 数学 英語
問合せ 090-9215-8779（15:00～19:00）
初期費用 0円～　**受講料** 8,100円～　**割　引** 無
障がい 視 聴 言 肢 内 知 精 発 他
特　徴

名　称 公文式　関目教室
住　所 城東区関目２－１２－１７ サンライズすみれ
教科種目 国語 数学 英語
問合せ 06-6934-4761（16:00～21:00）
初期費用 0円～　**受講料** 8,100円～　**割　引** 無
障がい 視 聴 言 肢 内 **知** 精 **発** 他
特　徴

名　称 慶成教育ゼミ
住　所 城東区関目４－１３－２０
教科種目 国語 社会 数学 理科 英語
問合せ 06-4255-1576（16:00～21:00）
初期費用 37,800円～　**受講料** 20,520円～　**割　引** 有
障がい 視 **聴** 言 肢 内 知 精 発 他
特　徴

名　称 コスモアカデミー　関目校
住　所 城東区関目５－３－９－２Ｆ
教科種目 英語 英会話、英検対策
問合せ 06-6351-8578（11:00～20:00）
初期費用 10,800円～　**受講料** 10,800円～　**割　引** 無
障がい 視 聴 言 肢 内 知 精 発 他
特　徴

教室型（大阪市内）

名称	個別指導キャンパス　関目校
住所	城東区関目５－１５－３４ 大村ビル２階
教科種目	国語 社会 数学 理科 英語
問合せ	06-6357-2800（13:00～21:00）
初期費用	18,000円～
受講料	8,980円～
割引	無
障がい	視 聴 言 肢 内 知 精 発 他
特徴	

名称	進学スクールステップ１
住所	城東区関目５－１７－１８ クレセントＳＨＩＯＹＡＭＡビル
教科種目	国語 社会 数学 理科 英語 Ｈｕｍａｎロボット教室
問合せ	06-6930-0039（14:00～22:30）
初期費用	2,214円～
受講料	11,880円～
割引	有
障がい	視 聴 言 **肢** **内** 知 精 **発** 他
特徴	

名称	スクールＺＥＮＯ
住所	城東区関目２－１４－２０ ヴィラ関目２Ｆ
教科種目	国語 社会 数学 理科 英語
問合せ	06-6923-9101（17:00～22:00）
初期費用	10,000円～
受講料	7,400円～
割引	無
障がい	視 聴 言 肢 内 知 精 発 他
特徴	

名称	ステップアウトダンススタジオ
住所	城東区関目５－２－２ 田中ビル３Ｆ
教科種目	ダンス（ＨＩＰ　ＨＯＰ・ＪＡＺＺ・ＦＵＮＫ）
問合せ	06-6930-5670（13:00～22:00）
初期費用	5,000円～
受講料	5,500円～
割引	有
障がい	視 聴 言 肢 内 知 精 発 他
特徴	

名称	青雲塾
住所	城東区関目５－１５－１１
教科種目	国語 社会 数学 理科 英語
問合せ	06-6935-2823（15:00～17:00）
初期費用	20,000円～
受講料	17,000円～
割引	有
障がい	**視** **聴** **言** **肢** **内** **知** **精** **発** **他**
特徴	大阪市立菫中学校の進度に合わせた授業を行います。新中１の入塾試験は２月１１日の１回のみで、１２月中旬より募集を開始します。詳しくは当塾ホームページをご覧下さい。

名称	創研学院　関目校
住所	城東区関目５－６－１３ 吉野製作所ビル２Ｆ
教科種目	国語 社会 数学 理科 英語
問合せ	06-6786-3240（14:30～21:30）
初期費用	16,200円～
受講料	8,190円～
割引	無
障がい	視 **聴** 言 **肢** 内 知 精 発 他
特徴	

名称	総合格闘技スタジオＳＴＹＬＥ
住所	城東区関目３－１３－１０ ＢＬＡＳＴビル２Ｆ
教科種目	格闘技（キックボクシング、ボクシング、柔術、シュートレスリング）
問合せ	090-3423-4485（9:00～22:00）
初期費用	10,800円～
受講料	7,560円～
割引	無
障がい	視 聴 言 肢 内 知 精 発 他
特徴	

名称	そろばん柿田塾
住所	城東区関目４－１－１７
教科種目	そろばん塾
問合せ	080-1402-4207（16:00～19:00）
初期費用	10,000円～
受講料	5,000円～
割引	有
障がい	視 聴 言 肢 内 知 精 発 他
特徴	

教室型（大阪市内）

名称 ＴＫＥ個別指導学院
住所 城東区関目１－１９－１８ キャピタル野江１０１
教科種目 国語 社会 数学 理科 英語
問合せ 06-6786-5080（14:00～22:00）
初期費用 24,300円～ **受講料** 12,960円～ **割引** 有
障がい 視 **聴** 言 **肢** 内 知 精 **発** 他
特徴

名称 トーマス・イングリッシュ
住所 城東区関目６－１３－３０ 第２ケルンビル
教科種目 英語 英会話
問合せ 06-6180-1660（10:00～20:00）
初期費用 17,500円～ **受講料** 9,000円～ **割引** 有
障がい 視 聴 言 肢 内 知 精 発 **他**
特徴 外国人先生＋日本人先生２人一組英会話スクールです。関目本校、成育教室（城東区）、鶴見区民センターでレッスンを行い、英検クラス（3、２級を目指す）もございます。

名称 トライプラス　関目駅前校
住所 城東区関目５－１４－３１ アメニティ関目１Ｆ
教科種目 国語 社会 数学 理科 英語
問合せ 06-4255-5200（16:00～22:00）
初期費用 21,600円～ **受講料** 13,400円～ **割引** 無
障がい 視 聴 言 肢 内 知 精 発 他
特徴 城東区関目にある個別指導塾のトライプラスです。１：２で質の良い授業と個別に作成したカリキュラムで学習の指導をします！中学受験から大学受験まで対応してます。

名称 フル・マインド学習塾　関目校
住所 城東区関目４－１３－１７
教科種目 国語 社会 数学 理科 英語
問合せ 06-6934-9103（10:00～22:00）
初期費用 34,650円～ **受講料** 12,390円～ **割引** 有
障がい **視** 聴 言 **肢** 内 **知** 精 **発** 他
特徴

名称 ヤマハ音楽教室　関目
住所 城東区関目６－１３－２４
教科種目 ピアノ、エレクトーン
問合せ 06-6252-0222（10:00～20:00）
初期費用 4,320円～ **受講料** 9,720円～ **割引** 無
障がい 視 聴 言 肢 内 知 精 発 他
特徴

名称 山本ピアノ教室
住所 城東区関目５－１８－３０
教科種目 ピアノ、リトミック
問合せ 090-1154-9595（10:00～20:00）
初期費用 0円～ **受講料** 6,000円～ **割引** 無
障がい 視 聴 言 肢 内 知 精 発 他
特徴

名称 ＥＣＣジュニアＢＳ　放出小学校前教室
住所 城東区放出西２－１２－８２ 東栄マンション１Ｆ
教科種目 国語 社会 数学 理科 英語 英検対策・漢検 英会話
問合せ 06-4977-5931（9:00～21:00）
初期費用 8,100円～ **受講料** 8,640円～ **割引** 有
障がい 視 聴 言 **肢** 内 **知** 精 **発** 他
特徴

名称 学習塾ｆａｉｔｈふぇいす
住所 城東区放出西１－１－６
教科種目 国語 社会 数学 理科 英語
問合せ 06-6961-0145（15:00～22:00）
初期費用 0円～ **受講料** 12,000円～ **割引** 無
障がい 視 聴 言 肢 内 知 精 発 **他**
特徴

教室型（大阪市内）

名称 公文式　放出西教室
住所 城東区放出西３－９－３ ラ・シャンス放出１Ｆ
教科種目 国語 数学 英語
問合せ 070-6505-5340（10:00～21:00）
初期費用 0円～　**受講料** 8,100円～　**割引** 無
障がい 視 聴 言 肢 内 知 精 発 他
特徴

名称 幸進学院　放出西校
住所 城東区放出西２－６－１２
教科種目 国語 社会 数学 理科 英語 そろばん
問合せ 06-6969-3939（15:00～21:00）
初期費用 23,760円～　**受講料** 15,120円～　**割引** 有
障がい 視 聴 言 肢 内 知 精 発 他
特徴

名称 パソコンくらぶ　放出教室
住所 城東区放出西３－１０－８
教科種目 パソコン
問合せ 06-6965-3434（9:00～20:00）
初期費用 5,000円～　**受講料** 3,900円～　**割引** 無
障がい 視 聴 言 肢 内 知 精 発 他
特徴

名称 公文式　鴫野東教室
住所 城東区鴫野東３－１１－８
教科種目 国語 数学 英語
問合せ 090-9863-2741（14:30～21:00）
初期費用 0円～　**受講料** 8,100円～　**割引** 無
障がい 視 聴 言 肢 内 知 精 発 他
特徴

名称 元気塾
住所 城東区鴫野東２－２３－１１
教科種目 国語 社会 数学 理科 英語
問合せ 06-6969-7932（15:00～22:00）
初期費用 2,500円～　**受講料** 8,000円～　**割引** 無
障がい 視 聴 言 肢 内 知 精 発 他
特徴 一人ひとりを見つめる。細やかな心と優しさに想いを込める塾です。解る授業を目指し、補充学習を取り入れ、個別能力の向上を重視します。達成の喜びを大切にサポートします

名称 新極真会　大阪北支部野上道場
住所 城東区鴫野東２－１－１５ ギャレ鴫野東６Ｆ
教科種目 空手
問合せ 06-6929-7148（9:00～21:00）
初期費用 28,310円～　**受講料** 7,560円～　**割引** 有
障がい 視 聴 言 肢 内 知 精 発 他
特徴

名称 スクールＩＥ　鴫野校
住所 城東区鴫野東２－１－１５ ギャレ鴫野東２階
教科種目 国語 社会 数学 理科 英語
問合せ 06-4258-5111（14:00～21:00）
初期費用 21,600円～　**受講料** 16,210円～　**割引** 無
障がい 視 聴 言 肢 内 知 精 発 他
特徴

名称 テクノネット大阪ユース（Ｕ－１５）
住所 城東区鴫野東３－１６－４１ 城東小学校他
教科種目 サッカークラブ
問合せ 080-6116-7729（10:00～21:00）
初期費用 28,512円～　**受講料** 10,000円～　**割引** 無
障がい 視 聴 言 肢 内 知 精 発 他
特徴

教室型（大阪市内）

名称 寺子屋塾
住所 城東区鴫野東２－３－９
教科種目 数学 英語
問合せ 06-4258-1123（13:00～18:00）
初期費用 5,000円～ **受講料** 10,000円～ **割引** 有
障がい 視 聴 言 肢 内 **知** 精 **発** 他
特徴

名称 麦々舎長谷川塾
住所 城東区鴫野東３－２６－７
教科種目 国語 社会 数学 理科 英語
問合せ 06-6963-8418（15:00～19:00）
初期費用 15,000円～ **受講料** 16,000円～ **割引** 無
障がい 視 聴 言 肢 内 知 精 発 他
特徴

名称 ＥＣＣジュニア　鴫野西教室
住所 城東区鴫野西２－１－２－９０８
教科種目 英語 英会話
問合せ 06-6967-0150（10:00～20:00）
初期費用 5,400円～ **受講料** 7,560円～ **割引** 無
障がい 視 聴 言 肢 内 知 精 発 他
特徴

名称 イング　鴫野校
住所 城東区鴫野西３－６－２６ 鴫野第２ビル
教科種目 国語 社会 数学 理科 英語
問合せ 06-6632-3129（10:30～19:00）
初期費用 16,200円～ **受講料** 15,120円～ **割引** 無
障がい 視 聴 言 肢 **内** **知** **精** **発** 他
特徴 イング鴫野校は明るい雰囲気で、「楽しいのに成績が上がる塾！」を目指しています。受験指導や定期テスト対策や苦手科目強化など、きめ細やかな指導を行っています。

名称 ＡＢＣ　Ｅｎｇｌｉｓｈ　ｃｌａｓｓ！！　鴫野校
住所 城東区鴫野西５－１３－２
教科種目 英語 英会話
問合せ 090-5360-2457（10:00～20:00）
初期費用 3,000円～ **受講料** 6,000円～ **割引** 無
障がい 視 聴 言 肢 内 知 精 発 他
特徴 Ｈｅｌｌｏ！私達の教室は子供から大人までの外国人講師による地域密着型の英会話教室です。スピーキングをメインとしたレッスンを提供しています。

名称 学研　しぎの教室
住所 城東区鴫野西４－８－７
教科種目 国語 社会 数学 理科 英語
問合せ 06-6969-2569（13:00～19:00）
初期費用 6,480円～ **受講料** 9,180円～ **割引** 有
障がい 視 聴 言 肢 内 知 精 発 他
特徴

名称 公文式　鴫野朝日橋教室
住所 城東区鴫野西４－１０－１４ ショッピングフロアーステップ２Ｆ
教科種目 国語 数学 英語
問合せ 070-6505-5340（10:00～21:00）
初期費用 0円～ **受講料** 8,100円～ **割引** 無
障がい **視** **聴** **言** 肢 内 **知** 精 **発** 他
特徴

名称 公文式　しぎの西教室
住所 城東区鴫野西２－９－２ 上田ビル１Ｆ
教科種目 国語 数学 英語
問合せ 06-6967-5523（16:00～21:00）
初期費用 0円～ **受講料** 8,100円～ **割引** 無
障がい 視 聴 言 肢 内 知 精 発 **他**
特徴

教室型（大阪市内）

名称 個別指導キャンパス　鴫野校
住所 城東区鴫野西２－１８－５ メゾン向陽２階
教科種目 国語 社会 数学 理科 英語
問合せ 06-6357-2800（13:00～21:00）
初期費用 18,000円～　**受講料** 8,980円～　**割引** 無
障がい 視 聴 言 肢 内 知 精 発 他
特徴

名称 鴫野ゼミナール
住所 城東区鴫野西２－１６－７
教科種目 国語 社会 数学 理科 英語 そろばん
問合せ 06-6962-2867（16:00～22:00）
初期費用 18,000円～　**受講料** 3,888円～　**割引** 無
障がい 視 聴 言 肢 内 知 精 発 他
特徴

名称 堀田塾
住所 城東区鴫野西５－１２－２７
教科種目 国語 社会 数学 理科 英語
問合せ 06-6967-2909（17:30～21:00）
初期費用 0円～　**受講料** 17,000円～　**割引** 無
障がい 視 聴 言 肢 内 知 精 発 他
特徴

名称 明光義塾　鴫野教室
住所 城東区鴫野西４－１０－１４ ショッピングフロアーステップ２階
教科種目 国語 社会 数学 理科 英語
問合せ 06-6964-0360（14:00～21:00）
初期費用 0円～　**受講料** 16,956円～　**割引** 無
障がい 視 聴 言 肢 内 知 精 発 他
特徴

名称 有田ピアノ教室
住所 城東区蒲生２－８－４
教科種目 ピアノ
問合せ 06-6934-9575（10:00～20:00）
初期費用 2,160円～　**受講料** 5,400円～　**割引** 無
障がい 視 聴 言 肢 内 知 精 発 他
特徴

名称 ＥＣＣジュニア　蒲生４丁目教室
住所 城東区蒲生４－５－２
教科種目 数学 英語 英検、漢検 英会話
問合せ 06-6932-1923（10:00～21:00）
初期費用 25,580円～　**受講料** 8,640円～　**割引** 有
障がい 視 聴 言 肢 内 知 精 **発** **他**
特徴

名称 鴎州塾　蒲生校
住所 城東区蒲生３－１５－８ ツインパレス４階
教科種目 国語 社会 数学 理科 英語
問合せ 0120-17-0419（14:00～22:00）
初期費用 19,332円～　**受講料** 10,044円～　**割引** 有
障がい 視 聴 言 肢 内 知 精 発 他
特徴

名称 学習塾アチーブメント　蒲生教室
住所 城東区蒲生２－２－３ ＪＰＥＸビル３Ｆ
教科種目 国語 社会 数学 理科 英語
問合せ 06-6167-5572（10:00～22:00）
初期費用 16,200円～　**受講料** 10,800円～　**割引** 有
障がい 視 聴 言 肢 内 知 精 発 他
特徴

教室型（大阪市内）

名称 ＡＢＣ　Ｅｎｇｌｉｓｈ　ｃｌａｓｓ！！　新喜多東校
住所 城東区新喜多東１－２－４
教科種目 英会話
問合せ 090-5360-2457（16:00～21:00）
初期費用 0円～　**受講料** 6,000円～　**割引** 無
障がい 視 聴 言 肢 内 知 精 発 他
特徴 Ｈｅｌｌｏ！私達の教室は子供から大人までの外国人講師による地域密着型の英会話教室です。スピーキングをメインとしたレッスンを提供しています。

名称 まなびや　彩草庵
住所 城東区新喜多東２－２－６－１Ｆ
教科種目 国語 社会 数学 理科 英語 書道
問合せ 06-6962-6710（13:00～21:00）
初期費用 3,000円～　**受講料** 5,000円～　**割引** 有
障がい 視 聴 **言** **肢** **内** 知 精 **発** 他
特徴

名称 英数理系塾
住所 城東区諏訪３－１－２０ 第二宮田ビル２０１号
教科種目 国語 社会 数学 理科 英語
問合せ 080-4026-2451（14:00～21:00）
初期費用 21,000円～　**受講料** 10,500円～　**割引** 有
障がい 視 聴 言 **肢** 内 知 精 発 **他**
特徴

名称 公文式　深江橋駅前教室
住所 城東区諏訪４－３－１ ロイヤルプラザ２Ｆ
教科種目 国語 数学 英語
問合せ 06-6965-1116（15:00～22:00）
初期費用 0円～　**受講料** 8,100円～　**割引** 無
障がい 視 聴 言 肢 内 知 精 発 他
特徴

名称 進学塾深江学院　諏訪校
住所 城東区諏訪４－２－１５ サニーコート諏訪２Ｆ
教科種目 国語 社会 数学 理科 英語
問合せ 06-6167-8433（14:00～22:00）
初期費用 13,500円～　**受講料** 10,800円～　**割引** 無
障がい 視 聴 言 肢 内 知 精 発 他
特徴

名称 ノアインドアステージ　深江橋
住所 城東区諏訪４－１－２３
教科種目 テニス
問合せ 06-6965-1035（9:00～18:00）
初期費用 8,640円～　**受講料** 7,560円～　**割引** 有
障がい 視 聴 言 肢 内 知 精 発 他
特徴

名称 発達障害の学習塾アティピカル
住所 城東区諏訪４－１３－２ ロイヤルメゾンテル１０１
教科種目 国語 社会 数学 英語 コミュニケーション
問合せ 050-5243-8538（12:00～21:00）
初期費用 5,000円～　**受講料** 12,000円～　**割引** 有
障がい 視 聴 言 肢 **内** **知** **精** **発** 他
特徴

名称 未来桜学院
住所 城東区諏訪３－６－２２ ＫＮＳビル１階
教科種目 国語 社会 数学 理科 英語
問合せ 06-6964-6360（16:00～21:00）
初期費用 0円～　**受講料** 10,000円～　**割引** 有
障がい 視 聴 言 肢 内 知 精 発 他
特徴

教室型（大阪市内）

名称 大阪市レディースフットボールクラブ
住所 城東区永田２－１５－５ 諏訪小学校他
教科種目 サッカー
問合せ 080-9167-3527（13:00～18:00）
初期費用 24,000円～ **受講料** 3,500円～ **割引** 有
障がい 視 聴 言 肢 内 知 精 発 他
特徴

名称 開成教育セミナー　深江橋教室
住所 城東区永田４－１６－３ ファミールフジタ２階
教科種目 国語 社会 数学 理科 英語
問合せ 06-6167-1519（16:00～20:00）
初期費用 10,800円～ **受講料** 18,900円～ **割引** 有
障がい 視 聴 言 肢 内 知 精 発 他
特徴

名称 公文式　城東永田教室
住所 城東区永田３－１ 深江橋コーポ集会所
教科種目 国語 数学 英語
問合せ 072-840-5720（9:00～13:00）
初期費用 0円～ **受講料** 8,100円～ **割引** 無
障がい 視 聴 言 肢 内 知 精 発 他
特徴

名称 個別指導キャンパス　深江橋校
住所 城東区永田４－１６－９ 薩摩ビル２階
教科種目 国語 社会 数学 理科 英語
問合せ 06-6357-2800（13:00～21:00）
初期費用 18,000円～ **受講料** 8,980円～ **割引** 無
障がい 視 聴 言 肢 内 知 精 発 他
特徴

名称 深江学院　本部校
住所 城東区永田４－１６－２６ 安井ビル１Ｆ
教科種目 国語 社会 数学 理科 英語
問合せ 06-6963-1609（14:00～22:00）
初期費用 10,800円～ **受講料** 18,360円～ **割引** 無
障がい 視 聴 言 肢 内 知 精 発 他
特徴

名称 あおいゼミナール
住所 城東区東中浜３－２－７
教科種目 国語 社会 数学 理科 英語 小、中学生のマン・ツー・マン指導
問合せ 06-6958-4855（11:00～16:00）
初期費用 11,880円～ **受講料** 13,068円～ **割引** 無
障がい 視 聴 言 肢 内 知 精 発 他
特徴 経験豊かな講師による「マン・ツー・マン」指導を行っています。学力の充実から受験対策まで、１人１人の目標に合わせ、きめ細やかに対応しています。

名称 ＥＣＣジュニア　東中浜３丁目教室
住所 城東区東中浜３－１８－１９
教科種目 数学 英語 英検、漢検 英会話
問合せ 06-7860-7915（10:00～21:00）
初期費用 25,580円～ **受講料** 8,640円～ **割引** 無
障がい 視 聴 言 肢 内 知 精 発 **他**
特徴

名称 大阪中央学院
住所 城東区東中浜６－１３－５ M's コート１Ｆ
教科種目 国語 社会 数学 理科 英語
問合せ 090-6203-8589（17:00～21:00）
初期費用 10,000円～ **受講料** 10,000円～ **割引** 無
障がい **視** **聴** **言** **肢** **内** **知** **精** **発** 他
特徴

教室型（大阪市内）

名称 公文式　東中浜教室
住所 城東区東中浜１－１３－２１
教科種目 国語 数学 英語
問合せ 090-3927-7695（18:00～22:00）
初期費用 0円～　**受講料** 8,100円～　**割引** 無
障がい 視 聴 言 肢 内 **知** 精 **発** 他
特徴 公文式学習教室です。幼児から高校生まで、一人ひとりに合わせた教材を学習します。学校での勉強でお困りのことがありましたら、いつでもご相談のご連絡をください。

名称 幸進学院　東中浜校
住所 城東区東中浜８－９－１４
教科種目 国語 社会 数学 理科 英語
問合せ 06-6969-6363（15:00～21:00）
初期費用 23,760円～　**受講料** 15,120円～　**割引** 有
障がい 視 聴 言 肢 内 知 精 **発** 他
特徴

名称 個別指導塾スタンダード　緑橋教室
住所 城東区東中浜３－２－２３　２－３Ｆ
教科種目 国語 社会 数学 理科 英語
問合せ 0120-747-818（15:00～22:00）
初期費用 0円～　**受講料** 12,868円～　**割引** 無
障がい 視 聴 言 肢 内 知 精 発 **他**
特徴

名称 ＪＯＴＯ塾　東中浜教室
住所 城東区東中浜５－３－３０
教科種目 国語 数学 英語
問合せ 06-6136-1113（10:00～18:00）
初期費用 0円～　**受講料** 10,000円～　**割引** 無
障がい 視 聴 言 肢 内 知 精 発 他
特徴

名称 進学教室賢進館
住所 城東区東中浜３－９－３
教科種目 国語 社会 数学 理科 英語
問合せ 06-6964-1061（14:00～21:00）
初期費用 32,550円～　**受講料** 14,450円～　**割引** 有
障がい 視 聴 言 肢 内 知 精 発 他
特徴

名称 公文式　なかはま教室
住所 城東区中浜３－１７－１７ 桂ビル２Ｆ
教科種目 国語 数学 英語
問合せ 06-6968-5241（14:00～20:00）
初期費用 0円～　**受講料** 8,100円～　**割引** 無
障がい 視 聴 言 肢 **内** 知 精 **発** 他
特徴

名称 個別指導キャンパス　緑橋校
住所 城東区中浜３－２４－８ 緑橋ビル１階
教科種目 国語 社会 数学 理科 英語
問合せ 06-6357-2800（13:00～21:00）
初期費用 18,000円～　**受講料** 8,980円～　**割引** 無
障がい 視 聴 言 肢 内 知 精 発 他
特徴

名称 スクールＩＥ　緑橋校
住所 城東区中浜３－２２－８
教科種目 国語 社会 数学 理科 英語
問合せ 06-6180-7919（14:00～21:00）
初期費用 24,732円～　**受講料** 16,210円～　**割引** 有
障がい 視 聴 言 **肢** 内 知 精 **発** 他
特徴 ムリ・ムダ・ムラのない効果的な学習でお子さまの“やる気”を引き出す『個性別』指導のスクールＩＥ緑橋校です。志望校合格・苦手克服・成績アップを目指します。

教室型（大阪市内）

名　称	早稲田育英ゼミナール　中浜教室
住　所	城東区中浜２－１６－２２
教科種目	国語 社会 数学 理科 英語
問合せ	06-6962-3868（16:00～21:20）
初期費用	10,800円～
受講料	11,880円～
割　引	有
障がい	視 聴 言 肢 内 知 精 発 他
特　徴	

名　称	聖学院佐野私塾
住　所	城東区森之宮２－１－１０１　森之宮パークサイドコーポ１０４号
教科種目	国語 社会 数学 理科 英語
問合せ	06-6962-0061（14:00～21:00）
初期費用	5,000円～
受講料	10,000円～
割　引	無
障がい	視 聴 言 肢 内 知 精 発 他
特　徴	



教室型（大阪市内）

名称 ＥＣＣジュニア　茨田大宮教室
住所 鶴見区茨田大宮１－３－３２
教科種目 英語 英会話
問合せ 06-6911-3215（10:30～14:30）
初期費用 25,580円～　**受講料** 8,640円～　**割引** 有
障がい 視 聴 言 肢 内 知 精 発 他
特徴

名称 公文式　茨田大宮教室
住所 鶴見区茨田大宮３－２１－２４
教科種目 国語 数学 英語
問合せ 06-6912-7495（9:00～20:00）
初期費用 0円～　**受講料** 8,100円～　**割引** 無
障がい 視 聴 言 **肢** 内 **知** 精 **発** 他
特徴

名称 個別指導　つるみ塾
住所 鶴見区茨田大宮１－１－３１
教科種目 国語 数学 英語
問合せ 073-421-1112（9:00～18:00）
初期費用 0円～　**受講料** 10,000円～　**割引** 無
障がい 視 聴 言 肢 内 知 精 **発** 他
特徴

名称 個別指導学院フリーステップ　門真南教室
住所 鶴見区茨田大宮２－７－７５ 宮浦ビル２階
教科種目 国語 社会 数学 理科 英語
問合せ 06-4304-4220（16:00～20:00）
初期費用 10,800円～　**受講料** 16,740円～　**割引** 有
障がい 視 聴 言 肢 内 知 精 発 他
特徴

名称 泰斗学院　茨田校
住所 鶴見区茨田大宮２－２－４４ 太閤ビル２Ｆ
教科種目 国語 社会 数学 理科 英語
問合せ 06-6911-7485（19:00～21:30）
初期費用 17,000円～　**受講料** 16,000円～　**割引** 無
障がい 視 聴 言 肢 内 知 精 発 他
特徴

名称 ピアノ教室Ｋｒａｖｉｅｒ
住所 鶴見区茨田大宮３－７－５２
教科種目 ピアノ
問合せ 080-4768-1080（9:00～13:00）
初期費用 0円～　**受講料** 3,500円～　**割引** 無
障がい 視 聴 **言** **肢** 内 知 精 **発** **他**
特徴

名称 あゆみ音楽教室
住所 鶴見区安田１－６－２７
教科種目 ピアノ，声楽
問合せ 06-6911-1819（10:00～22:00）
初期費用 10,800円～　**受講料** 6,480円～　**割引** 有
障がい **視** 聴 **言** 肢 **内** **知** **精** **発** 他
特徴

名称 学習教室　寺前
住所 鶴見区安田４－８－８
教科種目 数学 英語
問合せ 090-3612-0047（9:00～19:00）
初期費用 0円～　**受講料** 12,000円～　**割引** 無
障がい 視 聴 言 肢 内 知 精 発 他
特徴 学校の授業が難しくなった生徒さんのための補習教室です。１対１又は１対２で学習致します。少しでも授業が理解できるように一緒に頑張りましょう！

教室型（大阪市内）

名称 公文式　中茶屋教室
住所 鶴見区中茶屋１－１－４１ 茨田福祉会館
教科種目 国語 数学 英語
問合せ 090-9215-8779（16:00～19:00）
初期費用 0円～　**受講料** 8,100円～　**割引** 無
障がい 視 聴 言 肢 内 知 精 発 他
特徴

名称 ＥｎｇｌｉｓｈＪｕｎｇｌｅ英語教室　鶴見教室
住所 鶴見区浜５－６－３１ 三和ビル２Ｆ２０５号室
教科種目 数学 英語 英会話、英検
問合せ 06-6928-0938（15:00～19:00）
初期費用 8,000円～　**受講料** 8,000円～　**割引** 無
障がい 視 聴 言 肢 内 **知** 精 **発** 他
特徴

名称 Ａ．Ｃ．Ｒｅ：Ｓａｌｔｏ
住所 鶴見区浜１－１－３７ 鶴見スタジアム
教科種目 サッカー
問合せ 06-6996-5271（10:00～15:00）
初期費用 3,000円～　**受講料** 9,720円～　**割引** 無
障がい 視 聴 言 肢 内 知 精 発 他
特徴

名称 学習塾　小山教室
住所 鶴見区浜３－５－２３
教科種目 国語 社会 数学 理科 英語
問合せ 06-6967-8296（16:00～21:00）
初期費用 20,000円～　**受講料** 18,000円～　**割引** 有
障がい 視 聴 言 肢 内 知 精 発 他
特徴

名称 公文式　茨田北教室
住所 鶴見区浜２－２－１６ ロイヤル鶴見１Ｆ
教科種目 国語 数学 英語
問合せ 090-7340-2392（10:00～22:00）
初期費用 0円～　**受講料** 8,100円～　**割引** 無
障がい 視 聴 言 肢 内 知 精 **発** 他
特徴

名称 スイミングスクール　ビッグ・エス鶴見
住所 鶴見区浜３－３－１２
教科種目 スイミング
問合せ 06-6912-3721（10:00～18:00）
初期費用 8,580円～　**受講料** 6,048円～　**割引** 無
障がい 視 聴 言 肢 内 知 精 発 **他**
特徴

名称 ポピュラーミュージックスクールムジカスケッチ（教室型）
住所 鶴見区浜２－３－６３ ナッジスタジオ内
教科種目 ピアノ、ギター、ドラム、ベース、ウクレレ、パーカッション、バンドアンサンブル、キーボード
問合せ 050-3638-0649（10:00～21:00）
初期費用 5,000円～　**受講料** 10,060円～　**割引** 無
障がい **視** 聴 **言** 肢 内 知 精 発 他
特徴

名称 ＭＡＣ・茨田学院
住所 鶴見区浜３－１１－８
教科種目 国語 社会 数学 理科 英語 そろばん、書道
問合せ 0120-87-1838（14:00～22:00）
初期費用 19,800円～　**受講料** 7,140円～　**割引** 有
障がい 視 聴 言 肢 内 **知** 精 発 他
特徴

教室型（大阪市内）

名称 松本ピアノ教室
住所 鶴見区浜３－９－２０
教科種目 ピアノ
問合せ 090-1020-0131（9:00～21:00）
初期費用 4,000円～ **受講料** 4,000円～ **割引** 無
障がい 視 聴 言 肢 内 知 精 発 他
特徴

名称 明光義塾　緑地公園教室
住所 鶴見区浜２－１－２ レジデンス花時１階
教科種目 国語 社会 数学 理科 英語
問合せ 06-6914-3950（14:00～21:00）
初期費用 0円～ **受講料** 14,040円～ **割引** 無
障がい 視 聴 言 **肢** **内** 知 精 発 他
特徴

名称 守口フットボールクラブ
住所 鶴見区浜１－１－３７ 鶴見緑地球技場他
教科種目 サッカー
問合せ 090-9706-7617（10:00～20:00）
初期費用 46,000円～ **受講料** 6,000円～ **割引** 無
障がい 視 **聴** **言** 肢 内 知 精 **発** 他
特徴

名称 ラグビーアカデミーＣａｂａｌｌｅｒｏ（カバジェイロ）鶴見クラス
住所 鶴見区浜１－２－５２ ＦＵＴ　ＭＥＳＳＥ鶴見緑地
教科種目 ラグビー
問合せ 080-4407-4417（10:00～19:00）
初期費用 5,000円～ **受講料** 7,000円～ **割引** 有
障がい 視 聴 言 肢 内 知 精 発 他
特徴

名称 鶴見ヨーケン新体操クラブ
住所 鶴見区緑地公園 鶴見スポーツセンター
教科種目 新体操（女子）
問合せ 078-651-7908（9:30～18:00）
初期費用 15,000円～ **受講料** 8,532円～ **割引** 有
障がい 視 聴 言 肢 内 知 精 発 他
特徴

名称 ユナイテッド平野　陸上教室　鶴見校
住所 鶴見区緑地公園２ 大芝生広場
教科種目 陸上競技全般
問合せ 06-6701-5202（11:00～15:00）
初期費用 20,930円～ **受講料** 5,000円～ **割引** 有
障がい 視 **聴** **言** 肢 内 **知** **精** **発** **他**
特徴

名称 公文式　焼野教室
住所 鶴見区焼野１南６－４
教科種目 国語 数学 英語
問合せ 080-9746-4416（14:00～20:00）
初期費用 0円～ **受講料** 8,100円～ **割引** 無
障がい 視 聴 言 肢 内 知 精 発 他
特徴 公文なら一人ひとりのちょうどの学習から始められます。学習するのに「遅い」ということはありません。また自分の力で学年を超えても学習できます。お気軽にお尋ねください

名称 野球塾ＲＩＳＥ
住所 鶴見区焼野１－１１－１５
教科種目 野球教室
問合せ 06-6914-4350（15:00～22:00）
初期費用 10,000円～ **受講料** 7,500円～ **割引** 有
障がい 視 聴 言 肢 内 知 精 **発** **他**
特徴

教室型（大阪市内）

名称 焼野学院
住所 鶴見区焼野１南６－６
教科種目 国語 社会 数学 理科 英語
問合せ 06-4257-1107（16:00～22:00）
初期費用 18,000円～ **受講料** 3,888円～ **割引** 無
障がい 視 聴 言 肢 内 知 精 発 他
特徴

名称 アーク進学会　鶴見徳庵校
住所 鶴見区今津北５－１７－７　２Ｆ
教科種目 国語 社会 数学 理科 英語
問合せ 06-6968-1760（10:00～22:00）
初期費用 20,000円～ **受講料** 12,900円～ **割引** 有
障がい 視 聴 言 **肢** **内** **知** **精** **発** 他
特徴

名称 学習塾ミズノヤ
住所 鶴見区今津北４－３－１５
教科種目 国語 社会 数学 理科 英語
問合せ 06-6967-1984（15:00～22:30）
初期費用 10,000円～ **受講料** 21,000円～ **割引** 無
障がい 視 聴 言 肢 内 知 精 発 他
特徴

名称 今津進学セミナー
住所 鶴見区今津中５－４－１５
教科種目 国語 社会 数学 理科 英語
問合せ 06-6965-8330（10:00～23:00）
初期費用 3,750円～ **受講料** 6,300円～ **割引** 無
障がい 視 聴 言 肢 内 知 精 発 他
特徴

名称 ＳＳＳ進学教室　とくあん教室
住所 鶴見区今津中５－７－８
教科種目 国語 社会 数学 理科 英語
問合せ 06-6167-6026（11:00～20:00）
初期費用 18,360円～ **受講料** 8,532円～ **割引** 無
障がい **視** **聴** **言** **肢** **内** **知** **精** **発** 他
特徴

名称 公文式　徳庵今津教室
住所 鶴見区今津中３－６－２７ シャトー三愛１１２号
教科種目 国語 数学 英語
問合せ 090-4936-6174（10:00～20:00）
初期費用 0円～ **受講料** 8,100円～ **割引** 無
障がい 視 聴 言 肢 内 知 精 発 他
特徴

名称 幸進学院　今津校
住所 鶴見区今津中３－６－２７
教科種目 国語 社会 数学 理科 英語 学習塾，そろばん
問合せ 06-6969-6140（15:00～18:00）
初期費用 23,760円～ **受講料** 15,120円～ **割引** 有
障がい 視 聴 言 肢 内 知 精 **発** 他
特徴

名称 ステップ・アップ学習塾
住所 鶴見区今津中４－２－２７
教科種目 国語 社会 数学 理科 英語
問合せ 06-6961-1119（16:00～21:30）
初期費用 15,800円～ **受講料** 7,200円～ **割引** 有
障がい 視 聴 **言** **肢** 内 知 精 発 他
特徴

教室型（大阪市内）

名称 第一ゼミナール　放出校
住所 鶴見区今津中１－６－４６ 芹井ビル２Ｆ
教科種目 国語 社会 数学 理科 英語
問合せ 06-6167-1105（13:30～17:00）
初期費用 16,200円～　**受講料** 9,612円～　**割引** 無
障がい 視 聴 言 肢 内 知 精 発 他
特徴

名称 鎮西書道教室
住所 鶴見区今津中３－１１－１７
教科種目 書道
問合せ 06-6963-2750（9:00～21:00）
初期費用 3,000円～　**受講料** 4,500円～　**割引** 無
障がい 視 聴 言 肢 内 知 精 発 他
特徴 少人数制で、個々に合わせた細やかな指導です。全国書道検定試験を３ヶ月に１回実施してます。各種展覧会への出展もし、作品づくりの楽しさも実感することができます。

名称 美幸学院
住所 鶴見区今津中２－５－９
教科種目 国語 社会 数学 理科 英語 学習塾
問合せ 06-6969-7635（9:00～23:00）
初期費用 46,886円～　**受講料** 16,800円～　**割引** 有
障がい 視 聴 **言** 肢 内 知 精 発 他
特徴

名称 あおぞら塾
住所 鶴見区今津南１－４－１３
教科種目 国語 社会 数学 理科 英語
問合せ 06-7494-9647（15:00～21:00）
初期費用 2,500円～　**受講料** 12,000円～　**割引** 無
障がい 視 聴 言 肢 内 知 精 発 他
特徴

名称 ＳＳＳ進学教室　放出教室
住所 鶴見区今津南１－６－３５
教科種目 国語 社会 数学 理科 英語
問合せ 06-6167-6026（11:00～20:00）
初期費用 18,360円～　**受講料** 8,532円～　**割引** 無
障がい **視** **聴** **言** **肢** **内** **知** **精** **発** 他
特徴

名称 開智総合学院　今津教室
住所 鶴見区今津南１－６－２ 高山ビル１Ｆ
教科種目 国語 社会 数学 理科 英語
問合せ 06-6167-9722（13:00～22:00）
初期費用 14,300円～　**受講料** 8,600円～　**割引** 有
障がい 視 聴 言 肢 内 知 精 発 他
特徴

名称 公文式　今津南教室
住所 鶴見区今津南２－１－３７ エバーグリーン鶴見１Ｆ
教科種目 国語 数学 英語
問合せ 06-6965-5050（10:00～15:00）
初期費用 0円～　**受講料** 8,100円～　**割引** 無
障がい 視 聴 言 肢 内 **知** **精** 発 他
特徴

名称 橋崎学習塾
住所 鶴見区今津南２－５－３
教科種目 国語 社会 数学 理科 英語 保健体育、技術家庭、音楽、美術 思考力養成講座（はま道場）、フラッシュ暗算
問合せ 06-6967-3688（13:00～22:00）
初期費用 10,000円～　**受講料** 4,000円～　**割引** 有
障がい **視** **聴** **言** **肢** **内** **知** **精** **発** 他
特徴

教室型（大阪市内）

名称 橋崎書道教室
住所 鶴見区今津南２－５－３
教科種目 書道
問合せ 06-6967-3688（13:00～21:00）
初期費用 3,000円～ **受講料** 3,500円～ **割引** 無
障がい 視 **聴** 言 肢 内 知 精 **発** 他
特徴

名称 明光義塾　放出教室
住所 鶴見区今津南１－５－２４ 今津マンション１Ｆ
教科種目 国語 社会 数学 理科 英語 小学生～高校生の学習指導
問合せ 06-6963-4191（13:00～21:00）
初期費用 4,968円～ **受講料** 14,580円～ **割引** 無
障がい 視 聴 言 肢 内 知 精 発 **他**
特徴

名称 公文　放出会館書写教室
住所 鶴見区放出東３－３０－２５ 放出会館
教科種目 書写
問合せ 090-9116-4768（14:00～20:00）
初期費用 3,500円～ **受講料** 4,320円～ **割引** 無
障がい 視 聴 言 肢 内 知 精 発 他
特徴

名称 公文式　放出駅前教室
住所 鶴見区放出東３－８－１６ 東宝ハウジング２階
教科種目 国語 数学 英語
問合せ 090-1447-6769（15:00～20:00）
初期費用 0円～ **受講料** 8,100円～ **割引** 無
障がい 視 聴 言 肢 内 知 精 **発** 他
特徴

名称 弘昌堂音楽教室
住所 鶴見区放出東２－７－１５
教科種目 ピアノ
問合せ 06-6961-7939（11:00～15:00）
初期費用 3,240円～ **受講料** 7,020円～ **割引** 無
障がい 視 聴 言 肢 内 知 精 発 他
特徴

名称 幸進学院　放出本部校
住所 鶴見区放出東３－６－２１
教科種目 国語 社会 数学 理科 英語
問合せ 06-6969-6140（15:00～18:00）
初期費用 23,760円～ **受講料** 15,120円～ **割引** 有
障がい 視 聴 言 肢 内 知 精 **発** 他
特徴

名称 個別指導ＫＡＩＣＡ
住所 鶴見区放出東２－１６－２２ 春本ビル１０３号
教科種目 国語 社会 数学 理科 英語 パソコン教室、英会話、そろばん教室、ＭＯＳ資格、検定（英語・数学・漢字）
問合せ 06-6923-8668（9:30～22:30）
初期費用 5,400円～ **受講料** 6,480円～ **割引** 無
障がい 視 聴 言 肢 内 知 精 発 **他**
特徴

名称 個別指導学院フリーステップ　放出駅前教室
住所 鶴見区放出東３－３１－３３ バンブービル３階
教科種目 国語 社会 数学 理科 英語
問合せ 06-6962-5600（16:00～20:00）
初期費用 10,800円～ **受講料** 16,740円～ **割引** 有
障がい 視 聴 言 肢 内 知 精 発 他
特徴

教室型（大阪市内）

名称 個別指導キャンパス　放出校
住所 鶴見区放出東３－３１－２５ ２階
教科種目 国語 社会 数学 理科 英語
問合せ 06-6357-2800（13:00～21:00）
初期費用 18,000円～　**受講料** 8,980円～　**割引** 無
障がい 視 聴 言 肢 内 知 精 発 他
特徴

名称 Ｃｏｍｐｕｔｅｒ&ＭｕｓｉｃＳｃｈｏｏｌ「ＦＥＳ」
住所 鶴見区放出東３－２２－１９
教科種目 パソコン、ギター、ベース、ピアノ、管楽器、ドラム
問合せ 06-6967-0980（11:00～21:00）
初期費用 5,000円～　**受講料** 5,000円～　**割引** 無
障がい 視 聴 言 肢 内 知 精 発 他
特徴 全ての学問は「音楽に通じる！」をモットーに指導しています。でもスパルタじゃありません。「楽しむ事／続けられる事」をいつも探求しています。

名称 自立学習支援塾創学習会
住所 鶴見区放出東２－１７－４ 末広マンション２Ｆ
教科種目 国語 社会 数学 理科 英語
問合せ 06-6969-3718（16:30～22:00）
初期費用 10,000円～　**受講料** 14,000円～　**割引** 有
障がい 視 聴 言 肢 内 知 精 発 他
特徴 小さな塾ならではのアットホームな環境で、落ち着いて学習に取り組めます。生徒一人一人の状況に合わせ、やる気を引き出し、自信の回復・成績アップへと導きます。

名称 Ｄｒ．関塾　放出校
住所 鶴見区放出東２－４－１
教科種目 国語 社会 数学 理科 英語
問合せ 06-6963-8880（15:00～21:00）
初期費用 0円～　**受講料** 10,800円～　**割引** 有
障がい 視 聴 言 肢 内 知 精 発 他
特徴

名称 ハナテンパソコンスクール
住所 鶴見区放出東２－４－１４－１Ｆ
教科種目 パソコン
問合せ 06-7492-6072（11:00～19:00）
初期費用 16,000円～　**受講料** 4,500円～　**割引** 無
障がい 視 聴 言 肢 内 知 精 発 他
特徴

名称 フレンズ英会話
住所 鶴見区放出東３－２０－２１　２Ｆ
教科種目 英語 英会話
問合せ 06-6978-4748（15:00～19:00）
初期費用 21,700円～　**受講料** 8,700円～　**割引** 無
障がい 視 聴 言 肢 内 知 精 発 他
特徴 高校入試をはじめ、社会に出ても必要となる、スピーキング力・英語コミュニケーション能力アップに力を入れ、国際社会についていける人材へと指導しています。

名称 ベースファイブ　今津教室
住所 鶴見区放出東２－１９－１２－１Ｆ
教科種目 国語 社会 数学 理科 英語
問合せ 06-6978-4996（14:00～22:00）
初期費用 0円～　**受講料** 6,480円～　**割引** 有
障がい 視 聴 言 肢 内 知 精 発 他
特徴

名称 名学館　放出東校
住所 鶴見区放出東２－１９－８ ブランデージ石川１階
教科種目 国語 社会 数学 理科 英語
問合せ 06-6961-4119（11:00～22:00）
初期費用 16,200円～　**受講料** 13,500円～　**割引** 無
障がい 視 聴 言 肢 内 知 精 発 他
特徴

教室型（大阪市内）

名称 吉田塾
住所 鶴見区放出東２－７－１５
教科種目 国語 社会 数学 理科 英語
問合せ 06-6961-7939（11:00～15:00）
初期費用 0円～ **受講料** 6,000円～ **割引** 無
障がい 視 聴 言 肢 内 知 精 発 他
特徴

名称 アップ学習会　鶴見教室
住所 鶴見区諸口３－３－３８ グランデ鶴見１０５
教科種目 国語 社会 数学 理科 英語
問合せ 0120-65-3131（13:00～21:30）
初期費用 25,380円～ **受講料** 8,640円～ **割引** 無
障がい 視 聴 言 肢 内 知 精 発 **他**
特徴 夢を応援して笑顔にする塾「個別指導アップ学習会」。私たちは一人ひとりの夢や目標を応援することで、生徒・保護者の笑顔あふれる教室づくりを目指しています。

名称 ＥＣＣジュニア　諸口４丁目教室
住所 鶴見区諸口４－１４－１８
教科種目 英語
問合せ 050-5269-6378（10:00～22:00）
初期費用 16,190円～ **受講料** 7,560円～ **割引** 有
障がい 視 聴 言 **肢** 内 知 精 **発** 他
特徴

名称 鴎州塾　横堤校
住所 鶴見区諸口３－１－２８ エパック・カズビル５階
教科種目 国語 社会 数学 理科 英語
問合せ 0120-17-0419（14:00～22:00）
初期費用 19,332円～ **受講料** 10,044円～ **割引** 有
障がい 視 聴 言 肢 内 知 精 発 他
特徴

名称 開智総合学院　諸口教室
住所 鶴見区諸口４－１４－９ シャイニングハイツ１Ｆ
教科種目 国語 社会 数学 理科 英語
問合せ 06-6912-3984（13:00～22:00）
初期費用 14,300円～ **受講料** 8,600円～ **割引** 有
障がい 視 聴 言 肢 内 知 精 発 他
特徴

名称 極真会館関西総本部　鶴見道場
住所 鶴見区諸口１－３－５ Ｐ－ＫＩＤＳ学園　他
教科種目 空手
問合せ 06-6962-3388（12:30～16:00）
初期費用 10,000円～ **受講料** 6,480円～ **割引** 無
障がい 視 聴 言 肢 内 知 精 発 **他**
特徴

名称 公文　諸口１丁目書写教室
住所 鶴見区諸口１－１３－３
教科種目 書写
問合せ 06-6913-9249（9:00～19:00）
初期費用 3,500円～ **受講料** 4,320円～ **割引** 無
障がい 視 聴 言 肢 内 知 精 発 他
特徴

名称 公文式　茨田南教室
住所 鶴見区諸口４－１４－２４
教科種目 国語 数学 英語
問合せ 090-6758-2487（9:00～15:00）
初期費用 0円～ **受講料** 8,100円～ **割引** 無
障がい **視** **聴** **言** **肢** **内** **知** 精 **発** 他
特徴

教室型（大阪市内）

名称 公文式　諸口教室
住所 鶴見区諸口３－３－３８ グランデ鶴見１０１
教科種目 国語 数学 英語
問合せ 090-9256-1398（15:00～20:00）
初期費用 0円～　**受講料** 8,100円～　**割引** 無
障がい 視 聴 **言** **肢** 内 **知** 精 **発** **他**
特徴

名称 幸進学院　諸口本部校
住所 鶴見区諸口５－３－１６
教科種目 国語 社会 数学 理科 英語
問合せ 06-6911-3191（14:00～0:00）
初期費用 44,280円～　**受講料** 17,280円～　**割引** 有
障がい 視 **聴** 言 **肢** 内 知 精 発 他
特徴

名称 個別指導キャンパス　諸口校
住所 鶴見区諸口４－１０－１９ ＣＡＳＡ　ＣＵＧＡＩ　２階
教科種目 国語 社会 数学 理科 英語
問合せ 06-6357-2800（13:00～21:00）
初期費用 18,000円～　**受講料** 8,980円～　**割引** 無
障がい 視 聴 言 肢 内 知 精 発 他
特徴

名称 個別指導鶴見塾
住所 鶴見区諸口３－１－２８ エパックカズビル７Ｆ
教科種目 国語 社会 数学 理科 英語
問合せ 06-6780-4761（15:00～21:00）
初期費用 45,600円～　**受講料** 12,500円～　**割引** 有
障がい 視 聴 言 **肢** 内 知 精 発 他
特徴

名称 スタジオメロディ
住所 鶴見区諸口４－７－５
教科種目 ピアノ
問合せ 090-5971-7043（15:00～20:00）
初期費用 11,000円～　**受講料** 6,000円～　**割引** 無
障がい 視 聴 言 肢 内 知 精 発 **他**
特徴

名称 成上館　鶴見諸口校
住所 鶴見区諸口４－５－２５
教科種目 国語 社会 数学 理科 英語
問合せ 06-6926-9619（14:30～22:00）
初期費用 16,200円～　**受講料** 16,200円～　**割引** 無
障がい 視 聴 **言** **肢** 内 知 精 **発** 他
特徴

名称 Ｃｈａｂｏアカデミー
住所 鶴見区諸口５－浜６－１６－１Ｆ
教科種目 作文 演技、発声、表現力
問合せ 06-6991-9787（14:00～17:00）
初期費用 10,800円～　**受講料** 10,800円～　**割引** 有
障がい 視 聴 言 **肢** **内** 知 精 **発** 他
特徴

名称 鶴見学習院
住所 鶴見区諸口１－３－５５
教科種目 国語 社会 数学 理科 英語
問合せ 06-6936-3388（16:00～21:00）
初期費用 14,000円～　**受講料** 16,000円～　**割引** 無
障がい 視 聴 言 肢 内 知 精 発 他
特徴

教室型(大阪市内)

名称 元木珠算教場
住所 鶴見区諸口１－３－７５
教科種目 そろばん
問合せ 06-6912-8198（16:00～20:00）
初期費用 6,000円～ **受講料** 6,000円～ **割引** 無
障がい 視 聴 言 肢 内 知 精 発 他
特徴

名称 ＯｎｅＳｅｌｆ　諸口浜校
住所 鶴見区諸口５浜８－１１
教科種目 国語 社会 数学 理科 英語
問合せ 06-6180-1719（14:30～22:30）
初期費用 21,600円～ **受講料** 23,700円～ **割引** 有
障がい 視 聴 言 肢 内 知 精 発 **他**
特徴

名称 暁塾　横堤教室
住所 鶴見区横堤５－２－５ メゾン横堤１階店舗
教科種目 国語 社会 数学 理科 英語 英会話、小論文 将棋
問合せ 06-7897-3312（9:00～22:00）
初期費用 0円～ **受講料** 20,520円～ **割引** 有
障がい 視 **聴** 言 肢 内 知 精 発 他
特徴

名称 アップルイングリッシュクラブ
住所 鶴見区横堤５－６－３０
教科種目 英語 英会話、英検、Ｔｏｅｉｃ
問合せ 06-6913-7799（10:00～20:00）
初期費用 20,000円～ **受講料** 12,960円～ **割引** 有
障がい 視 聴 言 肢 内 知 精 発 他
特徴 子供から大人まで楽しく学べる英会話＆英語スクール。英会話・英検・ＴＯＥＩＣ・学校英語成績ｕｐ強化など沢山のクラスから選べます。わかり易く丁寧指導だから安心です。

名称 ＥＣＣジュニア　横堤駅前教室
住所 鶴見区横堤５－５－５５
教科種目 英語 英検 英会話
問合せ 06-6991-8438（9:00～16:00）
初期費用 25,580円～ **受講料** 8,640円～ **割引** 無
障がい 視 聴 言 肢 内 知 精 発 他
特徴

名称 イング　鶴見校
住所 鶴見区横堤５－３－２８ スペースＫＡＷＡＴＡ３Ｆ
教科種目 国語 社会 数学 理科 英語 英会話
問合せ 06-6632-3129（10:30～19:00）
初期費用 16,200円～ **受講料** 15,120円～ **割引** 無
障がい 視 聴 言 肢 **内** **知** **精** **発** 他
特徴 横堤駅の４番出口すぐにある教室です。クラス指導コースと個別指導コースがございます。受験指導や定期テスト対策や苦手科目強化など、きめ細やかな指導を行っています。

名称 大阪個別指導学院
住所 鶴見区横堤１－１１－４８ セイキ横堤ビル３Ｆ
教科種目 国語 社会 数学 理科 英語
問合せ 06-6967-8185（16:30～21:30）
初期費用 0円～ **受講料** 9,100円～ **割引** 有
障がい 視 聴 言 肢 内 知 精 発 他
特徴 鶴見区横堤の個別指導学習塾です。将来の人生設計コーナー、やる気アップのカウンセリング後、指導方針を決め、わかるまで丁寧に指導します。連絡お待ちしています。

名称 学習塾リードオフ
住所 鶴見区横堤２－２－１３
教科種目 数学 英語 そろばん
問合せ 06-6780-4683（14:00～21:00）
初期費用 21,600円～ **受講料** 19,440円～ **割引** 有
障がい 視 聴 言 肢 内 知 精 **発** 他
特徴

教室型（大阪市内）

名称 Cat'sEnglishSchool
住所 鶴見区横堤５－１２－２２
教科種目 国語 社会 数学 理科 英語 英会話、英検
問合せ 06-6912-9155（9:00～22:30）
初期費用 0円～ **受講料** 3,500円～ **割引** 無
障がい 視 聴 **言** **肢** 内 **知** 精 **発** 他
特徴 英語、英検、英会話を中心として、５科目個人指導もある教室です。アットホームで、長くおつきあいできるようにと思っています。毎年英検は９０名程度合格しています。

名称 公文式　茨田西教室
住所 鶴見区横堤４－２０－２１ グリーンマンション１階
教科種目 国語 数学 英語
問合せ 06-6912-6172（15:00～20:00）
初期費用 0円～ **受講料** 8,100円～ **割引** 無
障がい 視 聴 言 肢 内 知 精 発 **他**
特徴 鶴見区のくもん教室です。自分で考え取り組む姿勢を大切にしながら学習できるよう、一人一人に合った個人別の学習教材（数学、英語、国語）を準備してお待ちしています。

名称 公文式　横堤教室
住所 鶴見区横堤２－１７－１６
教科種目 国語 数学 英語
問合せ 06-6913-7218（15:00～20:00）
初期費用 0円～ **受講料** 8,100円～ **割引** 無
障がい 視 聴 言 肢 内 知 精 発 他
特徴

名称 グリーンアカデミー
住所 鶴見区横堤４－２７－１２ グランベルパーク１０１．１０２号
教科種目 国語 社会 数学 理科 英語
問合せ 06-6913-8832（15:00～21:00）
初期費用 32,000円～ **受講料** 12,000円～ **割引** 無
障がい 視 聴 言 肢 内 知 精 発 他
特徴

名称 啓進塾
住所 鶴見区横堤２－１８－１５ エルベ横堤東側１階
教科種目 国語 社会 数学 理科 英語
問合せ 06-6914-4878（10:00～23:00）
初期費用 45,360円～ **受講料** 18,360円～ **割引** 有
障がい 視 **聴** 言 肢 内 知 精 発 他
特徴

名称 個別指導キャンパス　鶴見本部校
住所 鶴見区横堤３－３－１５ グリーンセンチュリー国広ビル１階
教科種目 国語 社会 数学 理科 英語
問合せ 06-6357-2800（13:00～21:00）
初期費用 18,000円～ **受講料** 8,980円～ **割引** 無
障がい 視 聴 言 肢 内 知 精 発 他
特徴

名称 シナジー進学教室
住所 鶴見区横堤５－１３－５１
教科種目 国語 社会 数学 理科 英語
問合せ 06-6913-0751（16:30～23:00）
初期費用 10,000円～ **受講料** 16,000円～ **割引** 有
障がい 視 聴 言 肢 内 知 精 発 他
特徴

名称 スタッド　横堤教室
住所 鶴見区横堤４－１２－１７
教科種目 国語 数学 英語
問合せ 06-6913-4445（10:00～17:00）
初期費用 6,000円～ **受講料** 7,200円～ **割引** 有
障がい 視 聴 **言** **肢** 内 **知** 精 **発** 他
特徴

教室型（大阪市内）

名称 第一ゼミナール　鶴見校
住所 鶴見区横堤３－１０－３７ ロイヤルハイツ横堤駅１Ｆ
教科種目 国語 社会 数学 理科 英語
問合せ 06-6914-2825（13:30～17:00）
初期費用 16,200円～　**受講料** 9,612円～　**割引** 無
障がい 視 聴 言 肢 内 知 精 発 他
特徴

名称 二葉音楽教育研究所
住所 鶴見区横堤１－２－１０
教科種目 ピアノ教室
問合せ 06-6915-0594（9:00～21:00）
初期費用 0円～　**受講料** 7,000円～　**割引** 無
障がい **視** 聴 **言** **肢** 内 **知** 精 **発** 他
特徴

名称 ミサ・ミュージカル・スタジオ
住所 鶴見区横堤５－２－２　５階
教科種目 ボイストレーニング、クラシックバレエ・ジャズダンス（ヒップホップ、タップ、体操、アクション、演技は追加受講可）
問合せ 06-4397-7139（9:00～14:00）
初期費用 3,800円～　**受講料** 5,000円～　**割引** 有
障がい 視 聴 言 肢 内 知 精 発 他
特徴

名称 横堤パソコン教室
住所 鶴見区横堤４－１２－１７
教科種目 国語 数学 英語 パソコン・そろばん
問合せ 06-6913-4445（10:00～17:00）
初期費用 0円～　**受講料** 2,160円～　**割引** 有
障がい 視 聴 **言** **肢** 内 **知** 精 **発** 他
特徴

名称 類塾　鶴見教室
住所 鶴見区横堤５－１－１０
教科種目 国語 社会 数学 理科 英語
問合せ 06-4257-0755（14:00～21:00）
初期費用 20,000円～　**受講料** 6,500円～　**割引** 有
障がい 視 聴 言 肢 内 知 精 発 **他**
特徴 学校に代わる新しい教育の場【類塾】：最強勉強法とスピードで本能を刺激し、意欲と成績を上げる【本科】／５教科の枠を超えた現実課題を追求する【探求科】は無償

名称 暁塾　鶴見教室
住所 鶴見区鶴見４－１２－１５
教科種目 国語 社会 数学 理科 英語 英会話、小論文
問合せ 06-7897-3312（9:00～22:00）
初期費用 0円～　**受講料** 20,520円～　**割引** 有
障がい 視 **聴** 言 肢 内 知 精 発 他
特徴

名称 イング　鶴見みどり校
住所 鶴見区鶴見６－６－５６
教科種目 国語 社会 数学 理科 英語
問合せ 06-6115-5339（10:30～19:00）
初期費用 32,400円～　**受講料** 26,136円～　**割引** 無
障がい 視 聴 言 肢 **内** **知** **精** **発** 他
特徴 イング鶴見みどり校は２０１９年３月から正式オープンしたイング最新の教室です（とにかくオシャレでキレイ！）。緑中学校の正門から徒歩２分のところに立地しています

名称 関西個別指導学院　今福鶴見教室
住所 鶴見区鶴見３－５－１２ 尾本ビル８階
教科種目 国語 社会 数学 理科 英語
問合せ 06-4255-7233（14:00～21:00）
初期費用 0円～　**受講料** 25,488円～　**割引** 有
障がい 視 聴 言 肢 内 知 精 発 **他**
特徴 鶴見区の個別指導塾です。担当講師、オーダーメイドカリキュラムなど生徒一人一人に合わせた授業を実施しています。ぜひ一度、関西個別指導学院今福鶴見教室にお越し下さい

教室型（大阪市内）

名称 公文式　グリーンビューつるみ教室
住所 鶴見区鶴見３－１３－３５－１００
教科種目 国語 数学 英語
問合せ 06-6915-5330（15:00～22:00）
初期費用 0円～　**受講料** 8,100円～　**割引** 無
障がい 視 **聴** 言 **肢** **内** **知** 精 **発** 他
特徴

名称 敬光学院
住所 鶴見区鶴見５－５－１
教科種目 国語 社会 数学 理科 英語
問合せ 06-6913-4188（14:00～17:00）
初期費用 14,175円～　**受講料** 16,380円～　**割引** 有
障がい 視 聴 言 肢 内 知 精 発 他
特徴

名称 個人別指導塾ブレーン　今福鶴見校
住所 鶴見区鶴見２－１－９
教科種目 国語 社会 数学 理科 英語
問合せ 06-4255-8519（14:00～22:00）
初期費用 16,200円～　**受講料** 10,800円～　**割引** 無
障がい 視 聴 言 肢 内 知 精 発 他
特徴

名称 セイハ英語学院　イオンモール鶴見緑地教室
住所 鶴見区鶴見４－１７－１ イオンモール鶴見緑地１Ｆ
教科種目 英語
問合せ 080-4646-6536（10:00～19:00）
初期費用 29,340円～　**受講料** 9,720円～　**割引** 有
障がい 視 聴 言 肢 内 知 精 発 他
特徴

名称 ＭＡＣ・茨田学院　今福鶴見校
住所 鶴見区鶴見４－６－１９
教科種目 国語 社会 数学 理科 英語 そろばん、書道
問合せ 0120-87-1838（10:00～22:00）
初期費用 20,520円～　**受講料** 7,560円～　**割引** 有
障がい 視 聴 言 肢 内 **知** 精 発 他
特徴

名称 馬渕個別　今福鶴見校
住所 鶴見区鶴見４－２－２（２Ｆ）
教科種目 国語 社会 数学 理科 英語
問合せ 06-6934-9100（14:00～21:00）
初期費用 34,646円～　**受講料** 12,528円～　**割引** 無
障がい 視 聴 言 肢 内 知 精 発 他
特徴

名称 明光義塾　鶴見教室
住所 鶴見区鶴見３－１３－３５ グリーンビューつるみ店舗２階
教科種目 国語 社会 数学 理科 英語
問合せ 06-6115-5571（14:00～21:00）
初期費用 0円～　**受講料** 14,040円～　**割引** 無
障がい 視 聴 言 肢 内 知 精 発 他
特徴

名称 Ｍｅｌｏｄｙ　Ｅｎｇｌｉｓｈ
住所 鶴見区鶴見３－１２－３７
教科種目 英語 英会話、ボイストレーニング
問合せ 070-5264-5928（9:00～19:00）
初期費用 18,800円～　**受講料** 8,640円～　**割引** 有
障がい 視 聴 言 肢 内 知 精 **発** 他
特徴

教室型(大阪市内)

名称 ヤマハ音楽教室／ヤマハ英語教室　グリーンビューつるみ
住所 鶴見区鶴見３－１３－３５－２００
教科種目 ピアノ・エレクトーン・英会話
問合せ 06-6351-4382（10:30～18:00）
初期費用 5,400円～　**受講料** 10,260円～　**割引** 無
障がい 視 聴 言 肢 内 知 精 発 他
特徴

名称 ＯｎｅＳｅｌｆ　今福鶴見校
住所 鶴見区鶴見３－５－９ モンリーブル今福鶴見３階
教科種目 国語 社会 数学 理科 英語 英会話・エレクトーン・ピアノ教室
問合せ 06-6180-1719（13:00～22:30）
初期費用 21,600円～　**受講料** 23,700円～　**割引** 有
障がい 視 聴 言 肢 内 知 精 発 **他**
特徴

名称 ＥＣＣジュニア　鶴見緑教室
住所 鶴見区緑２－６－１２ フリーランス３Ｆ
教科種目 数学 英語
問合せ 06-6912-5766（10:00～21:00）
初期費用 16,190円～　**受講料** 7,560円～　**割引** 無
障がい 視 聴 言 肢 内 知 精 発 他
特徴

名称 公文式　新森東教室
住所 鶴見区緑４－２－３４ 緑４集会所
教科種目 国語 数学 英語
問合せ 090-1142-8602（15:00～20:00）
初期費用 0円～　**受講料** 8,100円～　**割引** 無
障がい 視 聴 言 肢 内 **知** 精 **発** 他
特徴

名称 公文式　鶴見みどり教室
住所 鶴見区緑１－１０－２
教科種目 国語 数学 英語
問合せ 06-7165-3363（10:00～15:00）
初期費用 0円～　**受講料** 8,100円～　**割引** 無
障がい 視 聴 言 肢 内 知 精 発 他
特徴

名称 さと子音楽教室
住所 鶴見区緑２－１－２２
教科種目 ピアノ・声楽
問合せ 06-6913-6327（15:30～19:00）
初期費用 2,000円～　**受講料** 9,000円～　**割引** 有
障がい **視** **聴** **言** 肢 **内** **知** 精 **発** 他
特徴 幼児から大人までのピアノと声楽の個人レッスン教室です。月１～４回でレッスン回数が選べます。まずは体験レッスンで、弾ける・歌える楽しさを実感してください。

名称 集英塾
住所 鶴見区緑１－１－５ 溝延ビル２０５号
教科種目 国語 社会 数学 理科 英語
問合せ 06-6939-1939（14:00～22:00）
初期費用 10,000円～　**受講料** 12,000円～　**割引** 無
障がい 視 聴 言 肢 内 知 精 発 他
特徴

名称 智進学館
住所 鶴見区緑２－２－１４
教科種目 国語 社会 数学 理科 英語
問合せ 06-6911-3705（10:00～22:00）
初期費用 16,200円～　**受講料** 19,130円～　**割引** 有
障がい 視 聴 言 肢 内 知 **精** **発** 他
特徴

教室型（大阪市内）

名称	ＴＩＯダンススタジオ　鶴見スタジオ
住所	鶴見区緑１－３－１８ マヤマビル３Ｆ
教科種目	バレエ及びストリートダンス
問合せ	090-8380-8601（18:00～22:00）
初期費用	10,000円～
受講料	5,200円～
割引	有
障がい	視 聴 言 肢 内 **知** 精 **発** 他
特徴	

名称	Ｄｒ．関塾　鶴見みどり校
住所	鶴見区緑１－７－１３
教科種目	国語 社会 数学 理科 英語
問合せ	06-6935-7600（16:00～21:00）
初期費用	21,600円～
受講料	12,960円～
割引	有
障がい	視 聴 言 肢 **内** 知 精 発 他
特徴	

名称	ビーキャンパス　緑教室
住所	鶴見区緑１－１１－１８ センチュリー鶴見１０８
教科種目	国語 社会 数学 理科 英語
問合せ	06-6932-8668（14:00～21:00）
初期費用	0円～
受講料	9,000円～
割引	有
障がい	視 聴 言 肢 内 知 精 発 **他**
特徴	継続は力なり。一度にできなくても、少しずつできることを増やしていこう！緑教室は学校帰りにも立ち寄りやすいアットホームな塾です。楽しいイベントもあります。



教室型（大阪市内）

名称 あとりえ花音
住所 阿倍野区天王寺町北３－８－１
教科種目 英語 ピアノ　英会話　リトミック
問合せ 06-6714-8498（10:00～14:00）
初期費用 2,000円～　**受講料** 7,000円～　**割引** 無
障がい **視** 聴 言 肢 内 知 精 発 他
特徴

名称 ＥＣＣジュニア　寺田町西教室
住所 阿倍野区天王寺町北２－２－７　２Ｆ
教科種目 数学 英語 漢検 英会話
問合せ 06-4701-1688（14:00～21:00）
初期費用 16,190円～　**受講料** 7,560円～　**割引** 無
障がい 視 聴 言 肢 内 知 精 **発** 他
特徴

名称 ＥＣＣジュニア　天王寺町北教室
住所 阿倍野区天王寺町北３－５－２２
教科種目 英語 英検 英会話
問合せ 06-7163-1212（10:00～21:00）
初期費用 25,580円～　**受講料** 8,640円～　**割引** 無
障がい 視 聴 言 肢 内 知 精 発 他
特徴

名称 栄光学院　大阪校　天王寺ゼミ
住所 阿倍野区天王寺町北１－８－４７－１０１
教科種目 国語 社会 数学 理科 英語
問合せ 0120-4119-25（16:00～21:00）
初期費用 28,080円～　**受講料** 14,100円～　**割引** 有
障がい 視 聴 言 肢 内 知 精 発 他
特徴 阿倍野区にある自立型個別学習塾です。生徒一人ひとりの目標達成のために「今、何ができるか」を真剣に考えて対応しております。お気軽にお問い合わせください。

名称 学研教室　天王寺町北教室
住所 阿倍野区天王寺町北２－２４－４ 高松会館
教科種目 国語 社会 数学 理科 英語
問合せ 090-8385-6149（13:00～14:00）
初期費用 8,640円～　**受講料** 17,280円～　**割引** 無
障がい 視 聴 言 肢 内 知 精 発 他
特徴

名称 公文式　寺田町教室
住所 阿倍野区天王寺町北２－８－６
教科種目 国語 数学 英語
問合せ 06-6554-3433（12:00～21:00）
初期費用 0円～　**受講料** 8,100円～　**割引** 無
障がい 視 聴 言 肢 内 **知** 精 **発** 他
特徴

名称 心輝会空手　高松教室
住所 阿倍野区天王寺町北２－２４－４ 高松会館２Ｆ
教科種目 空手
問合せ 06-7162-1133（10:00～21:00）
初期費用 2,000円～　**受講料** 5,400円～　**割引** 有
障がい 視 **聴** **言** 肢 内 知 精 発 他
特徴

名称 アップ学習会　文の里教室
住所 阿倍野区天王寺町南２－２６－１８ メロディーハイム阿倍野１０１
教科種目 国語 社会 数学 理科 英語
問合せ 0120-65-3131（13:00～21:30）
初期費用 25,380円～　**受講料** 8,640円～　**割引** 有
障がい 視 聴 言 肢 内 知 精 発 **他**
特徴 夢を応援して笑顔にする塾「個別指導アップ学習会」。私たちは一人ひとりの夢や目標を応援することで、生徒・保護者の笑顔あふれる教室づくりを目指しています。

教室型（大阪市内）

名称 阿倍野学習クラブ　文の里中学校教室
住所 阿倍野区美章園１－５－５２
教科種目 国語 数学 英語
問合せ 06-6136-1113（10:00～18:00）
初期費用 0円～　**受講料** 10,000円～　**割引** 無
障がい 視 聴 言 肢 内 知 精 発 他
特徴

名称 飛翔塾
住所 阿倍野区美章園２－１３－１２
教科種目 国語 社会 数学 理科 英語 ソロバン、ロボット、速読
問合せ 06-6713-8646（10:00～21:30）
初期費用 0円～　**受講料** 10,800円～　**割引** 無
障がい 視 聴 言 肢 内 知 精 発 他
特徴

名称 個別指導Ａｘｉｓ　文の里校
住所 阿倍野区文の里１－８－２１ アークビル３Ｆ
教科種目 国語 社会 数学 理科 英語 英会話　小論文
問合せ 06-6624-8870（15:00～22:00）
初期費用 21,600円～　**受講料** 12,090円～　**割引** 有
障がい 視 聴 言 肢 内 知 精 発 他
特徴

名称 進学塾ぐろーえる　阿倍野校
住所 阿倍野区文の里１－８－１７ ワイエスビル２Ｆ
教科種目 国語 社会 数学 理科 英語
問合せ 06-6622-9990（15:00～23:00）
初期費用 44,280円～　**受講料** 3,780円～　**割引** 有
障がい 視 聴 言 肢 内 知 精 発 他
特徴 阿倍野区にある集団・個別併用の進学塾です。受験指導はもちろん、定期テスト前の対策授業や土日の勉強会も充実しています。ぜひ一度体験授業をご検討下さい。

名称 アルテ山之内バレエスクール
住所 阿倍野区三明町１－７－２８　２Ｆ
教科種目 バレエ（クラシックバレエ）
問合せ 06-6623-2711（11:00～18:00）
初期費用 22,000円～　**受講料** 20,520円～　**割引** 有
障がい 視 聴 言 肢 内 知 精 発 他
特徴

名称 ＳＳＳ進学教室　文の里教室
住所 阿倍野区三明町２－１１ ラシーヌ三明３Ｆ
教科種目 国語 社会 数学 理科 英語
問合せ 06-6606-8837（11:00～20:00）
初期費用 18,360円～　**受講料** 8,532円～　**割引** 無
障がい **視 聴 言 肢 内 知 精 発** 他
特徴

名称 学研　常盤教室
住所 阿倍野区三明町２－８－１４－７０１
教科種目 国語 数学 英語
問合せ 06-6629-4717（9:00～21:00）
初期費用 5,140円～　**受講料** 11,320円～　**割引** 無
障がい 視 聴 言 肢 内 知 精 発 他
特徴

名称 三明進学塾
住所 阿倍野区三明町１－９－１２ 宝鏡ビル３階
教科種目 国語 社会 数学 理科 英語
問合せ 06-6655-0767（13:00～20:00）
初期費用 11,000円～　**受講料** 20,000円～　**割引** 有
障がい 視 聴 言 肢 内 知 精 発 他
特徴 三明進学塾は２０１９年に開校した新しい塾です。対面式の少人数クラス指導だからひとり一人に目が届く三明進学塾の良さがあります！

教室型（大阪市内）

名称 三明町教室
住所 阿倍野区三明町１－４－１８
教科種目 数学 英語
問合せ 06-6627-3038（13:00～19:00）
初期費用 3,000円～ **受講料** 5,400円～ **割引** 無
障がい 視 聴 言 肢 内 知 精 発 **他**
特徴

名称 ソティックジム
住所 阿倍野区三明町１－１４－２０　１Ｆ
教科種目 ウエイトトレーニング
問合せ 06-6628-1386（11:00～21:00）
初期費用 0円～ **受講料** 10,000円～ **割引** 無
障がい 視 聴 言 肢 内 知 精 発 他
特徴

名称 アートリンガル外語学院　昭和町校
住所 阿倍野区昭和町１－２１－２５ ビルおおさき２Ｆ
教科種目 英検、ＴＯＥＩＣ 英会話、ヨーロッパ言語全般
問合せ 06-6628-8639（10:00～21:00）
初期費用 15,888円～ **受講料** 8,800円～ **割引** 有
障がい 視 聴 言 肢 内 知 精 発 他
特徴

名称 アップ学習会　昭和町教室
住所 阿倍野区昭和町１－４－３５ キャメルビル２Ｆ
教科種目 国語 社会 数学 理科 英語
問合せ 0120-65-3131（13:00～21:30）
初期費用 25,380円～ **受講料** 8,640円～ **割引** 有
障がい 視 聴 言 肢 内 知 精 発 **他**
特徴 夢を応援して笑顔にする塾「個別指導アップ学習会」。私たちは一人ひとりの夢や目標を応援することで、生徒・保護者の笑顔あふれる教室づくりを目指しています。

名称 うえまつ理数学館
住所 阿倍野区昭和町１－２１－２５ ビルおおさき３０１
教科種目 国語 社会 数学 理科 英語
問合せ 080-5631-4129（15:00～21:00）
初期費用 5,400円～ **受講料** 15,120円～ **割引** 有
障がい **視** **聴** **言** **肢** **内** **知** **精** **発** **他**
特徴

名称 公文式　昭和町駅前教室
住所 阿倍野区昭和町１－１６－８ 文の里商店街事務所２階
教科種目 国語 数学 英語
問合せ 090-1909-2931（10:00～20:00）
初期費用 0円～ **受講料** 8,100円～ **割引** 無
障がい 視 聴 言 肢 内 知 精 発 他
特徴

名称 公文式　長池西教室
住所 阿倍野区昭和町４－１－３
教科種目 国語 数学 英語
問合せ 090-8530-6124（9:00～20:00）
初期費用 0円～ **受講料** 8,100円～ **割引** 無
障がい 視 **聴** **言** 肢 **内** 知 精 発 他
特徴

名称 個別指導キャンパス　昭和町校
住所 阿倍野区昭和町１－２０－２２ 朝日プラザ昭和町２階２１１号室
教科種目 国語 社会 数学 理科 英語
問合せ 06-6357-2800（13:00～21:00）
初期費用 18,000円～ **受講料** 8,980円～ **割引** 無
障がい 視 聴 言 肢 内 知 精 発 他
特徴

教室型（大阪市内）

名称 個別指導塾ぷらちなＳＴＵＤＹ
住所 阿倍野区昭和町１－２－１ 昭芝ビル２階
教科種目 国語 社会 数学 理科 英語 小論文　英語検定、漢字検定、数学検定
問合せ 06-6690-7411（15:00～21:00）
初期費用 20,000円～　**受講料** 17,000円～　**割引** 有
障がい 視 聴 言 **肢** **内** 知 **精** **発** 他
特徴

名称 Com'sＡｃａｄｅｍｙ　昭和町教室
住所 阿倍野区昭和町２－１９－２４ 青葉ビル３Ｃ
教科種目 国語 社会 数学 理科 英語
問合せ 06-6628-6233（15:00～21:00）
初期費用 10,000円～　**受講料** 10,000円～　**割引** 無
障がい 視 聴 言 肢 内 知 精 発 **他**
特徴

名称 ジェネカ　阿倍野校
住所 阿倍野区昭和町２－１９－２４ 青葉ビル２階
教科種目 国語 社会 数学 理科 英語
問合せ 06-6621-9410（15:00～19:00）
初期費用 10,800円～　**受講料** 21,600円～　**割引** 無
障がい 視 聴 言 肢 内 知 精 発 他
特徴

名称 進学塾創智会
住所 阿倍野区昭和町２－２－２ 昭和町コージービル３Ｆ
教科種目 国語 社会 数学 理科 英語
問合せ 06-6115-7343（10:00～19:00）
初期費用 10,800円～　**受講料** 27,000円～　**割引** 無
障がい 視 聴 言 肢 内 知 精 発 他
特徴

名称 セーブフォレストＸ内ハイパー寺子屋
住所 阿倍野区昭和町４－１１－２２
教科種目 国語 社会 数学 理科 英語
問合せ 06-6794-2157（14:00～21:00）
初期費用 1,000円～　**受講料** 2,000円～　**割引** 無
障がい 視 聴 言 肢 内 知 精 **発** 他
特徴

名称 セーブフォレストＸ内街の科学教室
住所 阿倍野区昭和町４－１１－２２
教科種目 理科実験，社会調べ学習
問合せ 06-6629-0800（9:00～17:00）
初期費用 5,000円～　**受講料** 5,000円～　**割引** 無
障がい 視 聴 言 肢 内 知 精 **発** 他
特徴

名称 西田辺音楽センター
住所 阿倍野区昭和町５－１２－１９ 花木駐車場ビル西田辺駅前２Ｆ
教科種目 ヤマハ音楽教室、カルチャーコース（ピアノ・エレクトーン・フルート）
問合せ 06-6629-4039（9:00～18:00）
初期費用 5,400円～　**受講料** 8,640円～　**割引** 無
障がい 視 聴 言 肢 内 知 精 発 他
特徴

名称 ＰＴＣ私立中高生指導センター　昭和町教室
住所 阿倍野区昭和町１－５－２７ フェニックス昭和町ビル
教科種目 ロボット教室
問合せ 06-6777-7707（11:00～22:00）
初期費用 41,580円～　**受講料** 10,260円～　**割引** 有
障がい 視 聴 言 肢 内 知 精 発 他
特徴

教室型（大阪市内）

名称 ファロス個別指導学院　阿倍野教室
住所 阿倍野区昭和町１－２１－２２ 徳山ビル２Ｆ
教科種目 国語 社会 数学 理科 英語
問合せ 06-6626-5890（13:30～22:00）
初期費用 16,200円～　**受講料** 21,924円～　**割引** 無
障がい 視 聴 言 肢 内 知 精 発 他
特徴

名称 フリースクール「ラヴニール」
住所 阿倍野区昭和町２－７－２
教科種目 国語 社会 数学 理科 英語 家庭科、フリースクール
問合せ 06-7181-5549（10:00～17:00）
初期費用 26,850円～　**受講料** 3,000円～　**割引** 有
障がい 視 聴 言 肢 内 知 精 **発** 他
特徴 昭和町駅より徒歩３分。まずは基礎を固めていくことを中心に、自分のペースで学習を進めていきます。フリースクールの場と併せて、ぜひ一度見学にお越しください。

名称 ｂｌｏｏｍｚ　ｓｏｎｉｃ　ｓｃｈｏｏｌ
住所 阿倍野区昭和町２－６－２５
教科種目 音楽教室
問合せ 06-6628-0088（12:00～22:00）
初期費用 17,280円～　**受講料** 10,260円～　**割引** 無
障がい **視** 聴 言 肢 **内** **知** 精 **発** 他
特徴

名称 明光義塾　昭和町教室
住所 阿倍野区昭和町１－８－２６ パレロワイヤル２Ｆ
教科種目 国語 社会 数学 理科 英語
問合せ 06-6624-1231（14:00～21:00）
初期費用 4,860円～　**受講料** 14,040円～　**割引** 無
障がい 視 聴 言 肢 内 知 精 発 他
特徴

名称 明光ゼミナール
住所 阿倍野区昭和町４－９－１３
教科種目 国語 社会 数学 理科 英語 そろばん
問合せ 080-5706-1532（10:00～21:00）
初期費用 4,300円～　**受講料** 5,000円～　**割引** 有
障がい 視 聴 言 肢 内 知 精 発 他
特徴

名称 極真会館　大阪なにわ支部　阿倍野道場
住所 阿倍野区桃ケ池町１－１３－４ 桃ケ池公園市民活動センター
教科種目 空手
問合せ 06-6773-0273（10:00～16:00）
初期費用 16,000円～　**受講料** 5,000円～　**割引** 有
障がい **視** **聴** **言** **肢** **内** 知 精 発 他
特徴

名称 誠泉館
住所 阿倍野区桃ケ池町１－１３－４
教科種目 空手道
問合せ 090-7485-9360（18:30～21:00）
初期費用 0円～　**受講料** 4,000円～　**割引** 有
障がい 視 聴 言 肢 内 知 精 発 **他**
特徴

名称 ＳＯＣＩＯ　ＴＩＥＳ　ＳＨＯＷＡ　フットボールクラブ
住所 阿倍野区桃ケ池町２－３－１７ 昭和中学校他
教科種目 サッカー
問合せ 06-6621-0014（19:30～21:30）
初期費用 12,000円～　**受講料** 6,500円～　**割引** 無
障がい 視 **聴** **言** 肢 内 知 精 発 他
特徴

教室型（大阪市内）

名称 安田尚子バレエアカデミー　本部スタジオ
住所 阿倍野区桃ケ池町１－２－２９
教科種目 バレエ
問合せ 06-6628-1330（15:00～22:00）
初期費用 5,000円～　**受講料** 6,000円～　**割引** 無
障がい 視 聴 言 肢 内 知 精 発 他
特徴

名称 木村塾
住所 阿倍野区長池町１７－８－１Ｆ
教科種目 国語 社会 数学 理科 英語
問合せ 06-6626-6517（14:00～22:00）
初期費用 15,000円～　**受講料** 10,000円～　**割引** 無
障がい 視 聴 言 肢 内 知 精 発 **他**
特徴

名称 プログラミングスクールＫｌｉｃｋ
住所 阿倍野区長池町４－１６
教科種目 プログラミング
問合せ 06-4399-9611（10:00～19:00）
初期費用 0円～　**受講料** 12,000円～　**割引** 無
障がい 視 聴 言 肢 内 知 精 発 他
特徴

名称 アートリンガル外語学院　西田辺校
住所 阿倍野区西田辺町１－１－４ 末森ビル３Ｆ
教科種目 英検、ＴＯＥＩＣ 英会話、ヨーロッパ言語全般
問合せ 06-6609-3070（10:00～21:00）
初期費用 15,888円～　**受講料** 8,800円～　**割引** 有
障がい 視 聴 言 肢 内 知 精 発 他
特徴

名称 ＥＣＣジュニア　西田辺教室
住所 阿倍野区西田辺町２－５－１ フェリーチェ鶴ケ丘１Ｆ
教科種目 英語 英会話
問合せ 090-5046-0528（12:00～22:00）
初期費用 25,580円～　**受講料** 8,640円～　**割引** 無
障がい 視 聴 言 肢 内 知 精 発 他
特徴

名称 公文式　西田辺教室
住所 阿倍野区西田辺町１－５－７
教科種目 国語 数学 英語
問合せ 090-2193-5949（8:00～20:00）
初期費用 0円～　**受講料** 8,100円～　**割引** 無
障がい 視 聴 言 肢 内 知 精 発 他
特徴 基礎学力を充分につけ自分の力で階段を一歩ずつ登って行きます。公文で充分読解力、計算力、文法力をつけてもらいます。自分の能力の可能性を信じて、頑張る生徒さん来てね

名称 勇往塾
住所 阿倍野区西田辺町１－１２－７ 山本レイクハイツ３Ｆ
教科種目 数学 英語
問合せ 070-6923-9387（15:00～23:00）
初期費用 10,500円～　**受講料** 14,000円～　**割引** 無
障がい 視 聴 言 肢 内 知 精 発 他
特徴

名称 アーク進学会　阿倍野校
住所 阿倍野区阪南町４－１２－１ ＴＳＣ阿倍野ビル１Ｆ
教科種目 国語 社会 数学 理科 英語
問合せ 06-6623-0789（14:00～22:00）
初期費用 20,000円～　**受講料** 10,100円～　**割引** 無
障がい 視 聴 言 肢 内 知 精 発 **他**
特徴

教室型（大阪市内）

名称 アベノMTP
住所 阿倍野区阪南町４－１８－２
教科種目 テニス
問合せ 06-6623-1240（9:00～17:00）
初期費用 1,080円～ **受講料** 7,560円～ **割引** 有
障がい 視 聴 言 肢 内 知 精 **発** 他
特徴

名称 ＥＣＣベストワン　文の里昭和町校
住所 阿倍野区阪南１－２７－２ 昭和町ビル４Ｆ
教科種目 国語 社会 数学 理科 英語
問合せ 06-6690-0061（14:00～22:00）
初期費用 21,600円～ **受講料** 17,820円～ **割引** 無
障がい 視 **聴** **言** **肢** 内 **知** **精** **発** 他
特徴

名称 大阪松本珠算会西田辺塾リトルアミーゴ
住所 阿倍野区阪南町５－５－１７
教科種目 珠算
問合せ 090-3824-2326（15:00～20:00）
初期費用 500円～ **受講料** 5,000円～ **割引** 無
障がい 視 聴 言 肢 内 知 精 発 他
特徴

名称 学進　阿倍野校
住所 阿倍野区阪南町１－５０－１０ 日栄ビル３Ｆ
教科種目 国語 社会 数学 理科 英語
問合せ 06-6625-5050（14:30～19:00）
初期費用 0円～ **受講料** 15,120円～ **割引** 有
障がい 視 聴 言 肢 内 知 精 発 他
特徴

名称 京進スクール・ワン　西田辺教室
住所 阿倍野区阪南町５－１６－３ ステータス西田辺２階
教科種目 国語 社会 数学 理科 英語
問合せ 06-6626-6825（14:00～21:30）
初期費用 21,600円～ **受講料** 18,659円～ **割引** 有
障がい 視 聴 言 肢 内 知 精 発 他
特徴

名称 公文式　苗代教室
住所 阿倍野区阪南町１－２３－６
教科種目 国語 数学 英語
問合せ 080-1525-0367（15:00～20:00）
初期費用 0円～ **受講料** 8,100円～ **割引** 無
障がい **視** **聴** **言** **肢** 内 **知** 精 **発** 他
特徴

名称 公文式　阪南小学校前教室
住所 阿倍野区阪南町４－１５－２７
教科種目 国語 数学 英語
問合せ 070-5433-4008（10:00～20:00）
初期費用 0円～ **受講料** 8,100円～ **割引** 無
障がい 視 聴 言 肢 内 知 精 発 他
特徴

名称 個別学習マイプレイス　西田辺校
住所 阿倍野区阪南町５－２１－５　２階
教科種目 国語 社会 数学 理科 英語
問合せ 0120-901-667（11:00～21:30）
初期費用 10,800円～ **受講料** 6,885円～ **割引** 有
障がい 視 聴 言 肢 内 知 精 発 **他**
特徴 低料金で演習重視、たくさん通える新しい個別学習塾です。

教室型（大阪市内）

名称 個別指導学院フリーステップ　西田辺教室
住所 阿倍野区阪南町５－２３－１２ グランデ・マルマン１階
教科種目 国語 社会 数学 理科 英語
問合せ 06-6605-9300（16:00～20:00）
初期費用 10,800円～　**受講料** 16,740円～　**割引** 有
障がい 視 聴 言 肢 内 知 精 発 他
特徴

名称 個別指導学院フリーステップ　文の里教室
住所 阿倍野区阪南町１－２５－３１ リーベル文の里２階２０１号室・２０２号室
教科種目 国語 社会 数学 理科 英語
問合せ 06-6628-8155（16:00～20:00）
初期費用 10,800円～　**受講料** 16,740円～　**割引** 有
障がい 視 聴 言 肢 内 知 精 発 他
特徴

名称 個別指導キャンパス　西田辺校
住所 阿倍野区阪南町５－１－２ 乾店舗２階
教科種目 国語 社会 数学 理科 英語
問合せ 06-6357-2800（13:00～21:00）
初期費用 18,000円～　**受講料** 8,980円～　**割引** 無
障がい 視 聴 言 肢 内 知 精 発 他
特徴

名称 心輝会空手道場　むつみ幼稚園教室
住所 阿倍野区阪南町３－２２－８
教科種目 英語 空手＆英語
問合せ 06-6698-7800（10:00～22:00）
初期費用 5,500円～　**受講料** 5,400円～　**割引** 無
障がい 視 **聴** 言 肢 内 知 精 発 他
特徴

名称 創研学院　阿倍野校
住所 阿倍野区阪南町２－２０－２ 昭和フラッツ２Ｆ
教科種目 国語 社会 数学 理科 英語
問合せ 0120-47-1119（14:00～21:30）
初期費用 16,200円～　**受講料** 10,800円～　**割引** 有
障がい 視 聴 言 肢 内 知 精 発 他
特徴

名称 第一ゼミナール　阿倍野校
住所 阿倍野区阪南町２－２３－２８ グランディール阪南町２Ｆ
教科種目 国語 社会 数学 理科 英語
問合せ 06-6627-1220（13:30～17:00）
初期費用 16,200円～　**受講料** 9,612円～　**割引** 無
障がい 視 聴 言 肢 内 知 精 発 他
特徴

名称 Ｈｉ！　Ｔｗｉｎｋｌｅ　Ｋｉｄｓ
住所 阿倍野区阪南町４－１１－１　１Ｆ
教科種目 英語 英会話
問合せ 06-6623-8558（15:00～21:00）
初期費用 20,800円～　**受講料** 10,800円～　**割引** 有
障がい 視 聴 言 肢 内 知 精 発 他
特徴

名称 パソコン市民ＩＴ講座　西田辺教室
住所 阿倍野区阪南町５－２１－５　２階
教科種目 パソコン教室・ｉＰａｄ教室
問合せ 06-6628-0600（10:00～16:00）
初期費用 5,400円～　**受講料** 6,700円～　**割引** 有
障がい 視 聴 言 肢 内 知 精 発 **他**
特徴

教室型（大阪市内）

名称 馬渕個別　西田辺校
住所 阿倍野区阪南町５－２３－１５ 西田辺林ビル５Ｆ
教科種目 国語 社会 数学 理科 英語
問合せ 06-6691-1700（14:00～21:00）
初期費用 34,646円～　**受講料** 12,528円～　**割引** 無
障がい 視 聴 言 肢 内 知 精 発 他
特徴

名称 みんなのジュニアパソコン教室　西田辺教室
住所 阿倍野区阪南町５－２１－５　２Ｆ パソコン市民ＩＴ講座内
教科種目 パソコン
問合せ 06-6628-0600（10:00～20:00）
初期費用 5,500円～　**受講料** 5,900円～　**割引** 有
障がい 視 聴 言 肢 内 知 精 発 **他**
特徴

名称 リトルウィング
住所 阿倍野区阪南町５－５－１７
教科種目 国語 社会 数学 理科 英語
問合せ 090-3824-2326（15:00～20:00）
初期費用 0円～　**受講料** 10,000円～　**割引** 無
障がい 視 聴 言 肢 内 知 精 発 他
特徴

名称 開成教育セミナー　西田辺本校教室
住所 阿倍野区播磨町１－２３－２４ 西田辺ビル１階・２階・３階
教科種目 国語 社会 数学 理科 英語
問合せ 06-6607-6901（16:00～20:00）
初期費用 10,800円～　**受講料** 18,900円～　**割引** 有
障がい 視 聴 言 肢 内 知 精 発 他
特徴

名称 かなやはうす英語教室
住所 阿倍野区播磨町１－１－２５
教科種目 英語 英会話
問合せ 080-1968-2743（9:00～23:00）
初期費用 10,000円～　**受講料** 2,500円～　**割引** 無
障がい 視 聴 言 肢 内 **知** **精** **発** 他
特徴

名称 株式会社分部塾
住所 阿倍野区播磨町２－１－１２
教科種目 数学 英語
問合せ 090-2595-3147（15:00～22:30）
初期費用 18,000円～　**受講料** 9,000円～　**割引** 無
障がい 視 聴 言 肢 内 知 精 発 他
特徴

名称 公文式　播磨町３丁目教室
住所 阿倍野区播磨町３－８－４ サンシェール・アベノ１階
教科種目 国語 数学 英語
問合せ 080-1452-0468（9:00～21:00）
初期費用 0円～　**受講料** 8,100円～　**割引** 無
障がい 視 聴 言 肢 内 **知** 精 **発** 他
特徴

名称 公文式　播磨町教室
住所 阿倍野区播磨町１－１４－２１ ハリマ文化会館内
教科種目 国語 数学 英語
問合せ 090-8756-5424（10:00～21:00）
初期費用 0円～　**受講料** 8,100円～　**割引** 無
障がい 視 聴 言 肢 内 知 精 発 他
特徴

教室型（大阪市内）

名称 グローヴ・イングリッシュ・アンド・アートスクール
住所 阿倍野区播磨町１－８－２８
教科種目 英語 英会話
問合せ 06-6627-1190（11:00～17:00）
初期費用 0円～ **受講料** 7,500円～ **割引** 無
障がい 視 聴 言 **肢** 内 知 精 発 他
特徴

名称 個別指導学院フリーステップ　西田辺第２教室
住所 阿倍野区播磨町２－１－１２　１階
教科種目 国語 社会 数学 理科 英語
問合せ 06-6607-6902（16:00～20:00）
初期費用 10,800円～ **受講料** 16,740円～ **割引** 有
障がい 視 聴 言 肢 内 知 精 発 他
特徴

名称 第一ゼミナール　西田辺校
住所 阿倍野区播磨町１－２４－１８ 帝塚山檜山ビル１Ｆ
教科種目 国語 社会 数学 理科 英語
問合せ 06-4700-3870（13:30～17:00）
初期費用 16,200円～ **受講料** 9,612円～ **割引** 無
障がい 視 聴 言 肢 内 知 精 発 他
特徴

名称 ＢＥ　ｓｔｕｄｉｏ　播磨町１丁目教室
住所 阿倍野区播磨町１－１８－２７
教科種目 英語
問合せ 0120-815-896（10:00～18:00）
初期費用 14,040円～ **受講料** 7,560円～ **割引** 無
障がい 視 聴 言 肢 内 知 精 発 **他**
特徴

名称 公文式　阪南教室
住所 阿倍野区王子町３－１３－１９
教科種目 国語 数学 英語
問合せ 06-6623-6027（7:00～0:00）
初期費用 0円～ **受講料** 8,100円～ **割引** 無
障がい 視 聴 言 肢 内 知 精 発 他
特徴

名称 公文式　松虫通教室
住所 阿倍野区王子町２－４－１１ 第二仲ビル四階
教科種目 国語 数学 英語
問合せ 06-4399-2245（10:00～21:00）
初期費用 0円～ **受講料** 8,100円～ **割引** 無
障がい 視 聴 言 肢 内 知 精 発 他
特徴

名称 グロリー学院
住所 阿倍野区王子町２－１７－６
教科種目 国語 社会 数学 理科 英語
問合せ 06-6623-5480（13:00～20:00）
初期費用 10,000円～ **受講料** 10,000円～ **割引** 有
障がい **視** **聴** 言 **肢** 内 知 精 **発** 他
特徴

名称 個別指導塾ロジック
住所 阿倍野区王子町３－１３－２３
教科種目 国語 社会 数学 理科 英語
問合せ 06-6627-9757（15:00～22:00）
初期費用 12,960円～ **受講料** 11,110円～ **割引** 有
障がい 視 **聴** **言** **肢** **内** 知 精 **発** 他
特徴 ロジカルで親身な個別指導と、何でも相談できるアットホームな雰囲気が当塾の特徴です。また、毎週の授業報告など、保護者様にご安心頂くためのサービスも充実しています。

教室型（大阪市内）

名称 善積ピアノ教室
住所 阿倍野区王子町２－２－６
教科種目 ピアノ
問合せ 06-6628-2218（9:00～21:30）
初期費用 0円～ **受講料** 7,500円～ **割引** 無
障がい 視 聴 言 肢 内 知 精 発 他
特徴

名称 学研のびのび教室
住所 阿倍野区橋本町２－２０
教科種目 国語 数学 英語
問合せ 080-3812-4543（10:00～14:00）
初期費用 5,140円～ **受講料** 9,050円～ **割引** 有
障がい 視 聴 言 肢 内 知 精 発 他
特徴

名称 南浦音楽教室
住所 阿倍野区晴明通３－２２
教科種目 ピアノ・ソルフェージュ
問合せ 06-7896-3217（13:00～20:00）
初期費用 0円～ **受講料** 6,000円～ **割引** 無
障がい 視 聴 **言** 肢 内 知 精 **発** 他
特徴

名称 公文式　相生通教室
住所 阿倍野区相生通２－９－１１
教科種目 国語 数学 英語
問合せ 090-1483-1724（9:00～22:00）
初期費用 0円～ **受講料** 8,100円～ **割引** 無
障がい 視 聴 言 肢 内 **知** 精 発 他
特徴

名称 サンシャインキッズ　阿倍野校
住所 阿倍野区阿倍野元町２－１１ エクセルハイム山野２０２
教科種目 英語
問合せ 06-6850-7640（11:00～20:00）
初期費用 24,840円～ **受講料** 9,720円～ **割引** 無
障がい 視 聴 言 肢 内 知 精 発 他
特徴

名称 伸学セミナー　晴明教室
住所 阿倍野区阿倍野元町４－１８
教科種目 国語 社会 数学 理科 英語 算数
問合せ 06-6624-3083（10:00～19:00）
初期費用 20,000円～ **受講料** 20,000円～ **割引** 有
障がい 視 聴 言 肢 **内** 知 精 **発** 他
特徴

名称 水谷塾　北畠教室
住所 阿倍野区阿倍野元町１８－３９
教科種目 国語 社会 数学 理科 英語
問合せ 06-6624-6292（16:00～21:00）
初期費用 36,224円～ **受講料** 18,900円～ **割引** 無
障がい 視 聴 言 肢 内 知 精 発 他
特徴 阿倍野区にある学習塾です。少人数制なので一人ひとりに目が届き各学校の進路にあわせて授業をしています。個別授業も１対１で行っています。一度体験にお越しください。

名称 佑学社　阿倍野校
住所 阿倍野区阿倍野元町６－１ アルザコートビル２Ｆ
教科種目 国語 社会 数学 理科 英語
問合せ 06-6628-5166（13:00～19:00）
初期費用 10,800円～ **受講料** 8,640円～ **割引** 無
障がい 視 聴 言 肢 内 知 精 発 他
特徴

教室型（大阪市内）

名称 ＥＣＣジュニア　晴明丘南会館教室
住所 阿倍野区北畠２－１１－２５ 晴明丘南会館
教科種目 英語 英会話
問合せ 090-7365-7300（9:00～14:00）
初期費用 25,580円～　**受講料** 8,640円～　**割引** 無
障がい 視 聴 言 肢 内 知 精 発 他
特徴

名称 Ｋ　Ａｂａｃｕｓ速算教室
住所 阿倍野区北畠３－１３－４
教科種目 そろばん
問合せ 06-7500-3626（9:00～20:00）
初期費用 6,300円～　**受講料** 5,000円～　**割引** 有
障がい 視 聴 言 肢 内 知 精 発 他
特徴

名称 心輝会空手　晴明丘会館教室
住所 阿倍野区北畠１－１８－４ 晴明丘会館２Ｆ
教科種目 空手
問合せ 06-7162-1133（10:00～21:00）
初期費用 2,000円～　**受講料** 5,400円～　**割引** 有
障がい 視 **聴** **言** 肢 内 知 精 発 他
特徴

名称 松村研修塾
住所 阿倍野区万代１－１－２４
教科種目 国語 社会 数学 理科 英語
問合せ 06-6621-5782（15:00～21:00）
初期費用 36,000円～　**受講料** 22,500円～　**割引** 有
障がい 視 聴 言 肢 内 知 精 発 他
特徴

名称 育英ゼミナール・マイデスク自学自習室　帝塚山
住所 阿倍野区帝塚山１－２３－１４－Ｇ１０５．Ｇ１０９
教科種目 国語 社会 数学 理科 英語 漢検 幼・小・中・高生
問合せ 090-3969-8621（8:00～22:00）
初期費用 10,800円～　**受講料** 11,880円～　**割引** 無
障がい 視 聴 言 肢 内 知 精 発 他
特徴 阿倍野区にある個別指導型の学習塾です。各生徒の学校教材を中心とし、個々の目標、能力に合せ、１：１～１：３で実施しています。

名称 日教研ゼミナール　阿倍野校
住所 阿倍野区帝塚山１－６－５－２Ｆ
教科種目 国語 社会 数学 理科 英語
問合せ 06-6191-7411（12:00～21:00）
初期費用 27,300円～　**受講料** 12,960円～　**割引** 無
障がい 視 聴 言 肢 内 知 精 発 他
特徴

名称 馬渕教室　帝塚山校
住所 阿倍野区帝塚山１－１８－２０ グラート帝塚山ビル
教科種目 国語 社会 数学 理科 英語
問合せ 06-4398-3400（14:00～20:00）
初期費用 58,806円～　**受講料** 17,280円～　**割引** 無
障がい 視 聴 言 肢 内 知 精 発 他
特徴

名称 立志館ゼミナール　帝塚山校
住所 阿倍野区帝塚山１－８－９
教科種目 国語 社会 数学 理科 英語
問合せ 06-6652-8100（15:00～19:00）
初期費用 35,640円～　**受講料** 9,720円～　**割引** 無
障がい 視 聴 言 肢 内 知 精 発 他
特徴

教室型（大阪市内）

名称 立志館ゼミナール個別指導ＳＰＥＣ　帝塚山校
住所 阿倍野区帝塚山１－８－９
教科種目 国語 社会 数学 理科 英語
問合せ 06-6652-8887（15:00～19:00）
初期費用 29,160円～　**受講料** 16,200円～　**割引** 無
障がい 視 聴 言 肢 内 知 精 発 他
特徴

名称 伸学セミナー　丸山教室
住所 阿倍野区共立通１－１３－４
教科種目 国語 社会 数学 理科 英語 算数
問合せ 06-6658-5913（10:00～19:00）
初期費用 20,000円～　**受講料** 20,500円～　**割引** 有
障がい 視 聴 言 肢 **内** 知 精 **発** 他
特徴

名称 阿倍野塾
住所 阿倍野区丸山通２－１０－１８
教科種目 国語 社会 数学 理科 英語
問合せ 06-6651-1146（15:00～21:30）
初期費用 0円～　**受講料** 12,000円～　**割引** 無
障がい 視 聴 言 肢 内 知 精 発 他
特徴

名称 ＳＳＳ進学教室　あべの教室
住所 阿倍野区丸山通１－５－３ 丸山ハイツ２Ａ
教科種目 国語 社会 数学 理科 英語
問合せ 06-6654-4802（11:00～20:00）
初期費用 18,360円～　**受講料** 8,532円～　**割引** 無
障がい **視 聴 言 肢 内 知 精 発** 他
特徴

名称 阿倍野学習クラブ　松虫中学校教室
住所 阿倍野区松虫通３－４－４５
教科種目 国語 数学 英語
問合せ 06-6136-1113（10:00～18:00）
初期費用 0円～　**受講料** 10,000円～　**割引** 無
障がい 視 聴 言 肢 内 知 精 発 他
特徴

名称 ＥＣＣジュニア　松虫教室
住所 阿倍野区松虫通２－２－２
教科種目 数学 英語 英会話、漢検
問合せ 06-7503-7752（9:00～18:00）
初期費用 5,400円～　**受講料** 7,560円～　**割引** 無
障がい 視 聴 言 肢 内 知 精 発 他
特徴

名称 ＩＴＴＯ個別指導学院　大阪阿倍野松虫校
住所 阿倍野区松虫通３－６－２
教科種目 国語 社会 数学 理科 英語
問合せ 06-6652-5751（16:00～22:00）
初期費用 12,960円～　**受講料** 7,990円～　**割引** 有
障がい 視 聴 言 肢 内 知 精 **発** 他
特徴 阿倍野区松虫通にある個別学習塾です。生徒様のレベルに合った授業内容からスタートし、成績アップを目指します。自習室も完備しております。是非、お問合せ下さい。

名称 ＥＮＧＬＩＳＨ　ＧＬＯＢＡＬ
住所 阿倍野区旭町１－３－１５ あべのアスト１０４号
教科種目 英語
問合せ 06-6599-8734（11:00～18:00）
初期費用 8,640円～　**受講料** 8,640円～　**割引** 無
障がい 視 聴 言 肢 内 知 精 発 他
特徴

教室型（大阪市内）

名称 個別教室のトライ　天王寺駅前校
住所 阿倍野区旭町１－１－１０ 竹澤ビル２Ｆ
教科種目 国語 社会 数学 理科 英語
問合せ 0120-555-202（13:00～23:00）
初期費用 37,800円～　**受講料** 23,760円～　**割引** 有
障がい 視 聴 言 肢 内 知 精 発 他
特徴 トライは完全マンツーマン指導。志望校別の受験対策や定期テスト対策など、お子さまの目標に合わせてオーダーメイドカリキュラムを作成し、成績アップを目指します。

名称 Ｓｏｐｈｉａ　天王寺教室
住所 阿倍野区旭町１－１－１５ ＫＫアドバンスビル２階
教科種目 国語 社会 数学 理科 英語
問合せ 06-6599-8721（16:00～20:00）
初期費用 10,800円～　**受講料** 28,080円～　**割引** 有
障がい 視 聴 言 肢 内 知 精 発 他
特徴

名称 ミュージックサロン　あべの
住所 阿倍野区旭町１－１－１４ あべの旭町ビルＢ１Ｆ
教科種目 ギター、ヴァイオリン、サックス、トランペット、ピアノ、フルート
問合せ 06-6645-5330（10:00～20:00）
初期費用 10,800円～　**受講料** 9,720円～　**割引** 無
障がい 視 聴 言 肢 内 知 精 発 他
特徴

名称 アサイコンピュータスクール
住所 阿倍野区阿倍野筋３－１２－２－１１１
教科種目 子供のプログラミング教室
問合せ 06-6647-5571（10:00～18:00）
初期費用 10,000円～　**受講料** 10,000円～　**割引** 無
障がい 視 聴 言 肢 内 知 精 発 他
特徴 数学の教科書にそったプログラムスクールです。スクラッチ・エクセルＶＢＡ・Ｐｙｔｈｏｎを使います人工知能に役立ちます。数学が面白くなり、成績もあがります。

名称 アベノミュージックセンター
住所 阿倍野区阿倍野筋１－５－３６ アベノセンタービル５Ｆ
教科種目 ヤマハ音楽、英語教室、ヤマハ大人の音楽レッスン（ピアノ・エレクトーン）、カルチャーコース（ギター・ボーカル・バイオリン）
問合せ 06-6641-5922（9:00～18:00）
初期費用 5,400円～　**受講料** 8,640円～　**割引** 無
障がい 視 聴 言 肢 内 知 精 発 他
特徴

名称 ＥＣＣ外語学院　天王寺校
住所 阿倍野区阿倍野筋２－１－２９ ＡＩＴビル５階
教科種目 英会話
問合せ 06-6628-0144（13:00～21:00）
初期費用 8,640円～　**受講料** 15,140円～　**割引** 無
障がい 視 聴 言 肢 内 知 精 発 他
特徴 中学生英会話・英検等の生徒様の目標達成に合わせたＥＣＣ独自のカリキュラムです。バイリンガル講師と外国人講師のペアティーチング制採用。使える英語を学びましょう。

名称 イングリッシュワールド　天王寺校
住所 阿倍野区阿倍野筋２－１－２９ ＡＩＴビル８Ｆ
教科種目 英語 英会話、英文法（英検）
問合せ 06-6624-8376（10:00～21:00）
初期費用 31,320円～　**受講料** 9,720円～　**割引** 有
障がい 視 聴 言 肢 内 知 精 発 他
特徴

名称 関西個別指導学院　天王寺教室
住所 阿倍野区阿倍野筋１－３－２１ 岸本ビル８階
教科種目 国語 社会 数学 理科 英語
問合せ 06-7711-7760（14:00～21:00）
初期費用 0円～　**受講料** 25,488円～　**割引** 有
障がい 視 聴 言 肢 内 知 精 発 他
特徴 １：２コースは演習と解説のバランスがよく効率的に学習できます。解説をじっくり受けたい人におすすめは１：１コースです。ご本人の学習状況や目的によってお選び頂けます

教室型（大阪市内）

名称 公文式　阿倍野富士教室
住所 阿倍野区阿倍野筋４－５－１１　２階
教科種目 国語 数学 英語
問合せ 090-1900-1101（9:00～14:00）
初期費用 0円～　**受講料** 8,100円～　**割引** 無
障がい 視 聴 言 肢 内 知 精 **発** 他
特徴

名称 公文式　天王寺中高生
住所 阿倍野区阿倍野筋１－５－１ あべのルシアス１０Ｆ
教科種目 国語 数学 英語
問合せ 06-4396-0115（10:00～17:50）
初期費用 0円～　**受講料** 8,100円～　**割引** 無
障がい 視 聴 言 肢 内 知 精 発 他
特徴

名称 パソコン市民講座　イトーヨーカドーあべの教室
住所 阿倍野区阿倍野筋１－６－１ イトーヨーカドーあべの店２Ｆ
教科種目 パソコン・プログラミング
問合せ 06-6556-7555（10:30～19:00）
初期費用 3,240円～　**受講料** 12,180円～　**割引** 有
障がい 視 聴 言 肢 内 知 精 発 他
特徴

名称 発達障害の子どもたちのための教室ＮＯＷ（ナウ）
住所 阿倍野区阿倍野筋３－１０－１ あべのベルタ南棟９２７号
教科種目 国語 社会 数学 理科 英語 コミュニケーション、身辺自立
問合せ 06-6537-7448（14:00～18:00）
初期費用 10,000円～　**受講料** 10,000円～　**割引** 無
障がい 視 聴 **言** **肢** **内** **知** **精** **発** 他
特徴 発達障害の子どものための教室です。勉強以外に、就労へ向けての訓練や、自立スキル、身辺自立の練習もします。初回相談は無料ですので、ＨＰから問い合わせください。

名称 ＰＴＣ私立中高生指導センター　阿倍野教室
住所 阿倍野区阿倍野筋４－１９－１１８ 阿倍野区民センター
教科種目 ロボット教室
問合せ 06-6777-7707（11:00～22:00）
初期費用 41,580円～　**受講料** 10,260円～　**割引** 有
障がい 視 聴 言 肢 内 知 精 発 他
特徴

名称 ヒルトップ　イトーヨーカドーあべの教室
住所 阿倍野区阿倍野筋１－６－１ イトーヨーカドーあべの２Ｆ
教科種目 英語
問合せ 080-4487-6474（10:00～19:00）
初期費用 29,340円～　**受講料** 9,720円～　**割引** 有
障がい 視 聴 言 肢 内 知 精 発 他
特徴

名称 ベネッセの英語教室　ＢＥ　ｓｔｕｄｉｏ　あべのキューズモールプラザ
住所 阿倍野区阿倍野筋１－６－１ あべのキューズモール３１３
教科種目 英語
問合せ 06-4706-5710（10:00～18:00）
初期費用 26,352円～　**受講料** 9,720円～　**割引** 有
障がい 視 聴 言 肢 内 知 精 発 他
特徴

名称 馬渕教室　天王寺校
住所 阿倍野区阿倍野筋１－３－２１ 岸本ビル７Ｆ
教科種目 国語 社会 数学 理科 英語
問合せ 06-6628-5900（14:00～20:00）
初期費用 58,806円～　**受講料** 17,280円～　**割引** 無
障がい 視 聴 言 肢 内 知 精 発 他
特徴

教室型（大阪市内）

名称 馬渕個別　天王寺校
住所 阿倍野区阿倍野筋２－１－２９ ＡＩＴビル５Ｆ
教科種目 国語 社会 数学 理科 英語
問合せ 06-6628-2600（14:00～21:00）
初期費用 34,646円～　**受講料** 12,528円～　**割引** 無
障がい 視 聴 言 肢 内 知 精 発 他
特徴

名称 類塾　天王寺駅前教室
住所 阿倍野区阿倍野筋１－３－２１ 岸本ビル５Ｆ
教科種目 国語 社会 数学 理科 英語
問合せ 06-4399-6663（14:00～21:00）
初期費用 20,000円～　**受講料** 6,500円～　**割引** 有
障がい 視 聴 言 肢 内 知 精 発 **他**
特徴 学校に代わる新しい教育の場【類塾】：最強勉強法とスピードで本能を刺激し、意欲と成績を上げる【本科】／５教科の枠を超えた現実課題を追求する【探求科】は無償

名称 開成教育セミナー　阿倍野教室
住所 阿倍野区松崎町３－１３－３７ 大塚ビル１階・２階・３階
教科種目 国語 社会 数学 理科 英語
問合せ 06-6627-6061（16:00～20:00）
初期費用 10,800円～　**受講料** 18,900円～　**割引** 有
障がい 視 聴 言 肢 内 知 精 発 他
特徴

名称 公文式　阿部野橋駅前教室
住所 阿倍野区松崎町２－４－２０ ステイワン１階
教科種目 国語 数学 英語
問合せ 090-9540-5560（9:00～21:00）
初期費用 0円～　**受講料** 8,100円～　**割引** 無
障がい 視 聴 言 肢 内 知 精 発 他
特徴

名称 公文式　松崎西教室
住所 阿倍野区松崎町３－６－５
教科種目 国語 数学 英語
問合せ 090-9117-5437（11:00～15:00）
初期費用 0円～　**受講料** 8,100円～　**割引** 無
障がい 視 聴 言 肢 内 知 精 発 他
特徴

名称 個別指導ＰＡＬ
住所 阿倍野区松崎町２－１０－２２ コーシンビル４階
教科種目 国語 社会 数学 理科 英語
問合せ 06-6627-7887（14:30～21:00）
初期費用 15,750円～　**受講料** 14,500円～　**割引** 有
障がい 視 聴 言 肢 内 知 精 発 **他**
特徴 個別指導ＰＡＬがこの場所に誕生して２０年。先生１人に生徒２人までの個別指導にこだわって、これまで多くの生徒を指導してきました。体験授業、随時受け付けています。

名称 進学塾ＨＩＴＳ　天王寺校
住所 阿倍野区松崎町２－３－１５ メゾンイズミ２Ｆ
教科種目 国語 社会 数学 理科 英語
問合せ 06-6626-0770（14:00～21:00）
初期費用 16,200円～　**受講料** 17,820円～　**割引** 有
障がい 視 聴 言 肢 内 知 精 発 他
特徴

名称 心輝会空手　常盤カラテスクール
住所 阿倍野区松崎町３－１１－１２ 常盤小学校内
教科種目 空手
問合せ 06-7162-1133（10:00～21:00）
初期費用 2,000円～　**受講料** 3,000円～　**割引** 無
障がい 視 **聴** **言** 肢 内 知 精 発 他
特徴

教室型(大阪市内)

名称	ＴＬＣ　Ｅｎｇｌｉｓｈ　Ａｃａｄｅｍｙ
住所	阿倍野区松崎町３－３－１３ アベノ松崎町ハイツ５２１、５２２号
教科種目	英語
問合せ	06-6624-2521（12:00～18:00）
初期費用	15,000円～
受講料	15,120円～
割引	無
障がい	視 聴 言 肢 内 知 精 発 他
特徴	阿倍野区常盤小学校前にある英語塾です。外国人講師による通常レッスン、英検対策のマンツーマンレッスンも行っております。メールにてお問合せ下さい。

名称	ときわ学園個別指導ゼミ
住所	阿倍野区松崎町３－６－１３
教科種目	国語 社会 数学 理科 英語
問合せ	06-6621-8431（15:00～21:00）
初期費用	8,000円～
受講料	5,000円～
割引	無
障がい	視 聴 言 **肢** 内 **知** 精 発 他
特徴	

名称	ときわ珠算会
住所	阿倍野区松崎町２－３－３７－１０９
教科種目	珠算
問合せ	06-6621-8431（15:00～21:00）
初期費用	3,000円～
受講料	4,000円～
割引	有
障がい	視 聴 言 肢 内 知 精 発 他
特徴	

名称	資格とキャリアのスクールノア　あべのハルカス校
住所	阿倍野区阿倍野筋１－１－４３ あべのハルカス２３階
教科種目	パソコン
問合せ	06-6624-7404（12:00～21:00）
初期費用	8,640円～
受講料	10,000円～
割引	有
障がい	視 聴 言 **肢** 内 知 精 **発** 他
特徴	天王寺にある個別指導型パソコン教室です。基本からしっかり学ぶ事ができ、基礎力が身に付きます。授業は自由な日時を選んで受講可能。是非一度教室見学にお越しください。



教室型（大阪市内）

名　称 池本柔道場
住　所 住之江区東加賀屋３－１－５
教科種目 少年柔道教室
問合せ 06-6685-1639（14:00～22:00）
初期費用 10,900円～　**受講料** 4,000円～　**割　引** 有
障がい 視 聴 言 肢 内 知 精 発 他
特　徴

名　称 青野塾
住　所 住之江区粉浜１－１８－１５
教科種目 国語 社会 数学 理科 英語
問合せ 06-6675-1484（14:00～22:00）
初期費用 10,000円～　**受講料** 19,000円～　**割　引** 有
障がい 視 聴 言 肢 内 知 精 **発** 他
特　徴

名　称 ＥＣＣジュニア　北粉浜教室
住　所 住之江区粉浜１－１０－１８
教科種目 数学 英語 英会話
問合せ 06-7503-5769（9:00～21:00）
初期費用 16,190円～　**受講料** 7,560円～　**割　引** 無
障がい 視 聴 言 肢 内 知 精 発 他
特　徴

名　称 ＥＣＣジュニア　住吉大社駅前教室
住　所 住之江区粉浜３－１５－１５
教科種目 英語 英会話
問合せ 06-6678-0073（10:00～19:30）
初期費用 25,580円～　**受講料** 8,640円～　**割　引** 無
障がい 視 聴 言 肢 内 知 精 発 他
特　徴

名　称 開成教育セミナー　住吉教室
住　所 住之江区粉浜１－５－３４ 清和ビル２階
教科種目 国語 社会 数学 理科 英語
問合せ 06-6672-3411（16:00～20:00）
初期費用 10,800円～　**受講料** 18,900円～　**割　引** 有
障がい 視 聴 言 肢 内 知 精 発 他
特　徴

名　称 公文式　粉浜教室
住　所 住之江区粉浜３－１２－９ 岡川ビル２Ｆ
教科種目 国語 数学 英語
問合せ 090-9045-3330（10:00～15:00）
初期費用 0円～　**受講料** 8,100円～　**割　引** 無
障がい 視 聴 言 肢 内 知 精 発 他
特　徴

名　称 個別指導学院フリーステップ　住吉教室
住　所 住之江区粉浜１－５－３４ 清和ビル２階
教科種目 国語 社会 数学 理科 英語
問合せ 06-6672-3411（16:00～20:00）
初期費用 10,800円～　**受講料** 16,740円～　**割　引** 有
障がい 視 聴 言 肢 内 知 精 発 他
特　徴

名　称 個別指導キャンパス　粉浜駅前校
住　所 住之江区粉浜２－１－３ 粉浜二丁目駅前ビル３階
教科種目 国語 社会 数学 理科 英語
問合せ 06-6357-2800（13:00～21:00）
初期費用 18,000円～　**受講料** 8,980円～　**割　引** 無
障がい 視 聴 言 肢 内 知 精 発 他
特　徴

教室型（大阪市内）

名称 個別指導レッツ学習会　玉出教室
住所 住之江区粉浜１－５－３８ 玉出共同ビル２Ｆ・３Ｆ
教科種目 国語 社会 数学 理科 英語
問合せ 06-6671-0077（15:00～20:00）
初期費用 15,000円～　**受講料** 8,600円～　**割引** 有
障がい 視 聴 言 肢 内 知 精 発 他
特徴

名称 誠心学院　粉浜校
住所 住之江区粉浜２－１０－３２
教科種目 国語 社会 数学 理科 英語
問合せ 06-6676-6602（16:30～22:00）
初期費用 23,760円～　**受講料** 20,000円～　**割引** 有
障がい 視 聴 言 肢 内 知 精 発 他
特徴

名称 アイリスＦＣ住吉
住所 住之江区浜口東１ 住吉公園グラウンド他
教科種目 サッカー
問合せ 06-6675-6202（12:00～16:00）
初期費用 77,500円～　**受講料** 11,000円～　**割引** 有
障がい **視** **聴** 言 肢 内 知 精 発 他
特徴

名称 アップ学習会　住之江教室
住所 住之江区浜口東２－８－２０ 大昭ビル２階
教科種目 国語 社会 数学 理科 英語
問合せ 0120-65-3131（13:00～21:30）
初期費用 25,380円～　**受講料** 8,640円～　**割引** 有
障がい 視 聴 言 肢 内 知 精 発 **他**
特徴 夢を応援して笑顔にする塾「個別指導アップ学習会」。私たちは一人ひとりの夢や目標を応援することで、生徒・保護者の笑顔あふれる教室づくりを目指しています。

名称 学友塾　浜口教室　（中）本科５科・ワンスゼミ・個別指導・春，夏，冬期セミナー
住所 住之江区浜口東３－４－１０
教科種目 国語 社会 数学 理科 英語
問合せ 06-6672-0447（16:30～22:00）
初期費用 17,000円～　**受講料** 20,000円～　**割引** 有
障がい 視 聴 言 肢 内 知 精 発 他
特徴

名称 極真会館　住之江道場
住所 住之江区浜口東１－１－１３ 住吉公園体育館
教科種目 空手
問合せ 080-1524-4878（10:00～20:00）
初期費用 15,000円～　**受講料** 5,500円～　**割引** 有
障がい 視 聴 言 肢 内 知 精 発 他
特徴

名称 第一ゼミナール　住吉浜口校
住所 住之江区浜口東３－５－２０ ニッセイ住之江ビル２Ｆ
教科種目 国語 社会 数学 理科 英語
問合せ 06-6678-9270（13:30～17:00）
初期費用 16,200円～　**受講料** 9,612円～　**割引** 無
障がい 視 聴 言 肢 内 知 精 発 他
特徴

名称 明光義塾　住之江浜口教室
住所 住之江区浜口東２－８－８ シェーヌパレ２Ｆ
教科種目 国語 社会 数学 理科 英語
問合せ 06-6676-5119（14:00～21:00）
初期費用 23,760円～　**受講料** 11,880円～　**割引** 有
障がい 視 **聴** 言 **肢** **内** 知 精 発 **他**
特徴

教室型（大阪市内）

名称 英語空間マキ
住所 住之江区安立１－１－１７
教科種目 英語
問合せ 06-6674-2706（10:00～20:00）
初期費用 0円～ **受講料** 6,000円～ **割引** 無
障がい 視 聴 言 肢 内 **知** 精 発 他
特徴

名称 住吉数学塾
住所 住之江区安立１－１１－１２
教科種目 数学
問合せ 06-6672-3277（15:00～21:00）
初期費用 3,000円～ **受講料** 12,000円～ **割引** 無
障がい 視 聴 言 肢 内 知 精 発 他
特徴

名称 村下塾
住所 住之江区安立２－８－２４
教科種目 国語 社会 数学 理科 英語
問合せ 06-6777-7975（16:00～23:00）
初期費用 10,000円～ **受講料** 16,000円～ **割引** 無
障がい 視 聴 言 肢 内 知 精 発 他
特徴

名称 加賀屋塾
住所 住之江区西加賀屋２－９－２０
教科種目 国語 数学 英語
問合せ 0120-555-202（13:00～22:00）
初期費用 0円～ **受講料** 10,000円～ **割引** 無
障がい 視 聴 言 肢 内 知 精 発 **他**
特徴 住之江区役所が主催で、家庭教師のトライが運営している塾になります。塾代助成カードを利用すると無料で参加できます。基礎学力向上を目的とした個別学習指導教室です。

名称 公文式　住之江駅前教室
住所 住之江区住之江１－４－４０ フラット住之江１番館２０２
教科種目 国語 数学 英語
問合せ 090-9270-3888（10:00～20:00）
初期費用 0円～ **受講料** 8,100円～ **割引** 無
障がい 視 聴 言 肢 内 知 精 発 他
特徴 今の学年に関係なく一人ひとりのできない原因を見極めて、個人別に手立てを打ち効率よく学習することができ、確実に学力を身につけることができます。

名称 住塾
住所 住之江区住之江２－１２－１４
教科種目 国語 社会 数学 理科 英語
問合せ 06-6674-2040（16:00～18:00）
初期費用 20,000円～ **受講料** 7,345円～ **割引** 有
障がい 視 聴 言 肢 内 知 精 発 他
特徴

名称 住之江センター
住所 住之江区住之江１－４－４７ ロイヤル住之江２Ｆ
教科種目 ピアノ・エレクトーン
問合せ 06-6671-2200（9:00～19:00）
初期費用 5,400円～ **受講料** 10,260円～ **割引** 有
障がい 視 聴 言 肢 内 知 精 発 他
特徴

名称 アロハ楽器　スミノエミュージックセンター
住所 住之江区西住之江２－２－１
教科種目 ピアノ・ギター・ドラム・ボーカル
問合せ 06-6675-3190（10:00～19:00）
初期費用 12,560円～ **受講料** 7,560円～ **割引** 無
障がい 視 聴 言 肢 内 **知** 精 発 他
特徴

教室型（大阪市内）

名称 ＥＣＣジュニア　西住之江教室
住所 住之江区西住之江１－３ シティハイツ住之江２－３０５
教科種目 数学 英語 漢検
問合せ 06-6675-0838（10:00～15:00）
初期費用 16,190円～　**受講料** 11,880円～　**割引** 無
障がい 視 聴 言 **肢** 内 知 精 発 **他**
特徴

名称 開成教育セミナー　住之江駅前教室
住所 住之江区西住之江１－１－４１ 南海住ノ江ビル３階
教科種目 国語 社会 数学 理科 英語
問合せ 06-4701-7001（16:00～20:00）
初期費用 10,800円～　**受講料** 18,900円～　**割引** 有
障がい 視 聴 言 肢 内 知 精 発 他
特徴

名称 公文式　西住之江教室
住所 住之江区西住之江２－１３－１７
教科種目 国語 数学 英語
問合せ 090-5894-6490（14:00～20:00）
初期費用 0円～　**受講料** 8,100円～　**割引** 無
障がい 視 聴 言 肢 内 知 精 発 他
特徴

名称 個別指導学院フリーステップ　住之江駅前教室
住所 住之江区西住之江１－１－４１ 南海住ノ江ビル３階
教科種目 国語 社会 数学 理科 英語
問合せ 06-4701-7001（16:00～20:00）
初期費用 27,000円～　**受講料** 16,200円～　**割引** 有
障がい 視 聴 言 肢 内 知 精 発 他
特徴

名称 個別指導スタディスペース
住所 住之江区西住之江２－７－２ Ｍｉｐｉａｃｅ西住之江１Ｆ
教科種目 国語 社会 数学 理科 英語
問合せ 06-6690-0230（15:00～22:00）
初期費用 5,000円～　**受講料** 8,000円～　**割引** 有
障がい 視 聴 言 肢 内 知 精 発 他
特徴

名称 公文式　浜口教室
住所 住之江区浜口西１－１０－２０ 栄光ロイヤルハイツ１Ｆ
教科種目 国語 数学 英語
問合せ 090-9270-3888（10:00～20:00）
初期費用 0円～　**受講料** 8,100円～　**割引** 無
障がい 視 聴 言 肢 内 知 精 発 他
特徴

名称 西川ゼミナール
住所 住之江区浜口西２－３－２２
教科種目 国語 社会 数学 理科 英語
問合せ 06-6678-1584（15:00～22:00）
初期費用 15,000円～　**受講料** 5,400円～　**割引** 有
障がい 視 聴 **言** **肢** 内 **知** **精** **発** 他
特徴

名称 類塾　住之江教室
住所 住之江区浜口西３－１－５
教科種目 国語 社会 数学 理科 英語
問合せ 06-6676-3933（14:00～21:00）
初期費用 20,000円～　**受講料** 6,500円～　**割引** 有
障がい 視 聴 言 肢 内 知 精 発 **他**
特徴 学校に代わる新しい教育の場【類塾】：最強勉強法とスピードで本能を刺激し、意欲と成績を上げる【本科】／５教科の枠を超えた現実課題を追求する【探求科】は無償

教室型（大阪市内）

名称 Ａｒｔ　Ｐｏｏｌ　Ｒｅｃｏｒｄｓ
住所 住之江区粉浜西１－１－４ トモエビル４階
教科種目 ダンス・ボイストレーニング
問合せ 06-6655-1200（12:00～21:00）
初期費用 0円～　**受講料** 10,800円～　**割引** 無
障がい 視 聴 言 肢 内 知 精 発 他
特徴

名称 ｋｏｎｋｅｎ　粉浜教室
住所 住之江区粉浜西３－１ 住吉団地１３－１０
教科種目 国語 社会 数学 理科 英語
問合せ 06-6672-1509（15:00～21:00）
初期費用 12,800円～　**受講料** 16,416円～　**割引** 有
障がい 視 聴 言 肢 内 **知** 精 発 他
特徴

名称 秀英ゼミナール　玉出校
住所 住之江区粉浜西１－２－１ 尾上ビル３Ｆ
教科種目 国語 社会 数学 理科 英語
問合せ 06-4701-5353（15:30～22:00）
初期費用 0円～　**受講料** 14,400円～　**割引** 有
障がい 視 聴 言 肢 内 知 精 発 **他**
特徴

名称 スクールＩＥ　玉出駅前校
住所 住之江区粉浜西１－１－２３－２０１
教科種目 国語 社会 数学 理科 英語
問合せ 06-4950-6294（14:00～21:30）
初期費用 32,260円～　**受講料** 16,210円～　**割引** 無
障がい 視 聴 言 肢 内 知 精 発 他
特徴

名称 土井英数教室
住所 住之江区粉浜西２－１７－３３
教科種目 数学 英語
問合せ 06-6671-3921（9:00～22:00）
初期費用 13,000円～　**受講料** 13,000円～　**割引** 有
障がい 視 聴 言 肢 内 知 精 発 他
特徴

名称 ハラダボクシングジム
住所 住之江区粉浜西２－２－１８
教科種目 ボクシング
問合せ 06-6658-2104（10:00～20:00）
初期費用 5,000円～　**受講料** 5,400円～　**割引** 無
障がい 視 聴 言 肢 内 知 精 発 他
特徴

名称 湧伸塾
住所 住之江区粉浜西１－１－４ トモエビル２０１
教科種目 国語 社会 数学 理科 英語
問合せ 06-6115-8023（15:00～22:30）
初期費用 45,360円～　**受講料** 23,760円～　**割引** 有
障がい 視 聴 言 肢 内 知 精 発 他
特徴 玉出交差点近くにある学習塾です。小集団のアットホームな雰囲気の中で、楽しく勉強しませんか？ぜひ一度体験授業を受けてみてください。ご連絡をお待ちしています。

名称 あおい塾　北加賀屋校
住所 住之江区北加賀屋１－５－２８ 北加賀屋東部福祉会館２Ｆ
教科種目 国語 社会 数学 理科 英語
問合せ 06-6681-0315（18:00～22:00）
初期費用 8,000円～　**受講料** 7,260円～　**割引** 有
障がい 視 聴 言 **肢** 内 知 精 発 他
特徴

教室型（大阪市内）

名称 あかね塾
住所 住之江区北加賀屋５－６－２４　Ａ６０２
教科種目 国語 社会 数学 理科 英語
問合せ 06-6685-9177（16:00～22:00）
初期費用 0円～　**受講料** 5,000円～　**割引** 無
障がい 視 聴 言 肢 内 知 精 発 他
特徴

名称 関ゼミ進学塾
住所 住之江区北加賀屋１－２－３１
教科種目 国語 社会 数学 理科 英語 速読
問合せ 06-6686-1555（13:00～22:00）
初期費用 10,800円～　**受講料** 14,040円～　**割引** 有
障がい 視 聴 言 肢 内 知 精 発 他
特徴

名称 公文式　北加賀屋駅前教室
住所 住之江区北加賀屋１－４－２６－１１６
教科種目 国語 数学 英語
問合せ 090-1483-1724（9:00～22:00）
初期費用 0円～　**受講料** 8,100円～　**割引** 無
障がい 視 聴 言 肢 内 **知** 精 発 他
特徴

名称 住之江屋内プール　ジュニア水泳教室・選手コース
住所 住之江区北加賀屋５－３－４７
教科種目 ４泳法習得を目指した水泳教室
問合せ 06-6686-4163（9:00～20:30）
初期費用 0円～　**受講料** 4,280円～　**割引** 無
障がい 視 聴 言 肢 内 **知** 精 発 他
特徴

名称 岡本塾
住所 住之江区東加賀屋２－１６－２０
教科種目 国語 社会 数学 理科 英語 そろばん
問合せ 06-6681-4780（9:00～22:00）
初期費用 0円～　**受講料** 15,000円～　**割引** 無
障がい 視 聴 言 肢 内 知 精 発 他
特徴

名称 個別指導ホールド学院　加賀屋校
住所 住之江区東加賀屋４－５－２５　１階
教科種目 国語 社会 数学 理科 英語
問合せ 06-6682-3156（15:00～21:00）
初期費用 5,000円～　**受講料** 9,396円～　**割引** 有
障がい 視 聴 言 肢 内 知 精 **発** 他
特徴

名称 住之江いずみ学習塾
住所 住之江区東加賀屋３－１－５－３０１
教科種目 国語 社会 数学 理科 英語
問合せ 06-6686-4119（14:00～22:00）
初期費用 0円～　**受講料** 3,900円～　**割引** 有
障がい 視 聴 言 肢 **内** **知** **精** **発** **他**
特徴

名称 林塾
住所 住之江区東加賀屋３－１２－２８
教科種目 国語 社会 数学 理科 英語
問合せ 06-6685-2301（9:00～22:30）
初期費用 0円～　**受講料** 6,800円～　**割引** 有
障がい 視 聴 言 肢 内 知 精 発 他
特徴 各生徒様の状況に応じて、理数系の塾長がマンツーマンで指導しています。家庭教師の長所と塾の利点を取り入れ、しかもリーズナブルな授業料の完全個別指導型の学習塾です。

教室型（大阪市内）

名称 ＥＣＣジュニア　御崎５丁目教室
住所 住之江区御崎５－１４－２
教科種目 英語 英検 英会話
問合せ 06-6682-6673（10:00～15:00）
初期費用 25,580円～　**受講料** 8,640円～　**割引** 無
障がい 視 聴 言 肢 内 知 精 発 他
特徴

名称 公文式　みさき教室
住所 住之江区御崎３－７－１７ 御崎第３コーポ集会所
教科種目 国語 数学 英語
問合せ 090-3620-8476（12:00～16:00）
初期費用 0円～　**受講料** 8,100円～　**割引** 無
障がい 視 聴 言 肢 内 知 精 発 他
特徴

名称 秀英ゼミナール　住之江校
住所 住之江区御崎４－１１－１０ パークハイム住之江１０１
教科種目 国語 社会 数学 理科 英語
問合せ 06-6686-8466（14:30～22:00）
初期費用 15,000円～　**受講料** 19,440円～　**割引** 有
障がい 視 聴 言 肢 内 知 精 発 他
特徴 地元密着型の集団指導と個別指導の２コースで、無駄のない指導を行っています。テストに出ないことはやりません。ぜひ一度、体験授業を受けてみてください。

名称 創心館　住之江校
住所 住之江区御崎７－４－１９ 吉田ビル３Ｆ
教科種目 国語 社会 数学 理科 英語
問合せ 06-6682-8188（11:00～20:00）
初期費用 10,800円～　**受講料** 10,152円～　**割引** 有
障がい 視 聴 言 肢 内 知 精 発 他
特徴

名称 ＥＣＣジュニア　北島２丁目教室
住所 住之江区北島２－５－３９
教科種目 英語 漢検、英検 英会話
問合せ 06-6683-2678（9:00～21:00）
初期費用 25,580円～　**受講料** 8,640円～　**割引** 有
障がい 視 聴 言 肢 内 知 精 発 他
特徴

名称 博学習塾
住所 住之江区北島３－１－３０
教科種目 国語 社会 数学 理科 英語
問合せ 090-6908-7972（9:00～16:00）
初期費用 10,000円～　**受講料** 13,000円～　**割引** 無
障がい 視 聴 言 肢 内 知 精 発 他
特徴

名称 あおい塾　住之江校
住所 住之江区南加賀屋３－１－２０ 住之江会館２Ｆ
教科種目 国語 社会 数学 理科 英語
問合せ 06-6681-0315（17:30～22:00）
初期費用 8,000円～　**受講料** 7,260円～　**割引** 有
障がい 視 聴 言 **肢** 内 知 精 発 他
特徴 授業は【極少人数制】で１学年５名まで。「あおい塾」はお子さまの“知的好奇心”を刺激し「自ら考える力」を育てる地域密着型の学習塾です。

名称 大阪西成リトルシニア
住所 住之江区南加賀屋１－１－１１７他
教科種目 硬式野球
問合せ 080-5288-4529（9:00～18:00）
初期費用 15,000円～　**受講料** 12,000円～　**割引** 無
障がい 視 聴 言 肢 内 知 精 発 他
特徴

教室型（大阪市内）

名称 公文式　住之江公園教室
住所 住之江区南加賀屋２－８－２５ セジュール２４　２０２号室
教科種目 国語 数学 英語
問合せ 090-5909-0964（15:00～20:00）
初期費用 0円～　**受講料** 8,100円～　**割引** 無
障がい 視 聴 言 肢 内 **知** 精 **発** **他**
特徴

名称 個別指導Ｗａｍ　南加賀屋校
住所 住之江区南加賀屋３－８－２６ 勝大プランニングビル３階
教科種目 国語 社会 数学 理科 英語
問合せ 06-6685-0750（10:00～22:00）
初期費用 37,800円～　**受講料** 14,580円～　**割引** 有
障がい 視 聴 言 肢 内 知 精 発 他
特徴 住之江区にある個別指導Ｗａｍ南加賀屋校です。生徒一人一人の目標を設定し、一人一人に合ったカリキュラムを作成しております。ぜひ一度、当塾へお越し下さい。

名称 ラーンメイト　すみのえ教室
住所 住之江区南加賀屋４－４－１９
教科種目 国語 社会 数学 理科 英語 コミュニケーション等
問合せ 06-6683-9934（10:00～20:00）
初期費用 20,000円～　**受講料** 20,520円～　**割引** 無
障がい 視 聴 **言** **肢** 内 **知** 精 **発** 他
特徴

名称 杉山塾　加賀屋校
住所 住之江区西加賀屋３－１７－２３ ハイツロングビレッジ２０３号室
教科種目 国語 社会 数学 理科 英語
問合せ 06-6672-6564（16:00～22:00）
初期費用 24,150円～　**受講料** 10,000円～　**割引** 無
障がい 視 聴 言 肢 内 知 精 **発** **他**
特徴

名称 タナセン教室
住所 住之江区西加賀屋２－３－２７ エステート平和
教科種目 国語 社会 数学 理科 英語
問合せ 06-6686-2580（14:00～22:00）
初期費用 0円～　**受講料** 4,300円～　**割引** 無
障がい 視 聴 言 肢 内 知 精 発 他
特徴

名称 学習塾リアライズ
住所 住之江区中加賀屋２－５－１０　２Ｆ
教科種目 国語 社会 数学 理科 英語
問合せ 06-6683-6668（15:00～22:00）
初期費用 10,000円～　**受講料** 12,000円～　**割引** 有
障がい 視 聴 言 肢 内 知 精 発 他
特徴

名称 公文式　住吉川小前教室
住所 住之江区中加賀屋４－５－１２ 住之江ハウス１Ｆ
教科種目 国語 数学 英語
問合せ 070-5343-2761（10:00～20:00）
初期費用 0円～　**受講料** 8,100円～　**割引** 無
障がい 視 聴 言 肢 内 知 精 発 他
特徴

名称 公文式　中加賀屋教室
住所 住之江区中加賀屋２－６－５
教科種目 国語 数学 英語
問合せ 06-6685-5818（15:00～20:00）
初期費用 0円～　**受講料** 8,100円～　**割引** 無
障がい 視 **聴** 言 肢 内 知 精 発 他
特徴

教室型（大阪市内）

名称 個別指導キャンパス　加賀屋校
住所 住之江区中加賀屋４－３－２１ 井上貸事務所２階
教科種目 国語 社会 数学 理科 英語
問合せ 06-6357-2800（13:00～21:00）
初期費用 18,000円～　**受講料** 8,980円～　**割引** 無
障がい 視 聴 言 肢 内 知 精 発 他
特徴

名称 周英塾
住所 住之江区中加賀屋２－１－８
教科種目 国語 社会 数学 理科 英語
問合せ 06-6682-0255（19:00～22:00）
初期費用 0円～　**受講料** 15,000円～　**割引** 無
障がい 視 聴 言 肢 内 知 精 発 他
特徴

名称 小学館アカデミー　加賀屋スクール
住所 住之江区中加賀屋２－２－１５
教科種目 国語 社会 数学 理科 英語 幼児から中学生を主に対象とした総合学習教室
問合せ 0120-415-861（9:30～17:30）
初期費用 17,280円～　**受講料** 9,180円～　**割引** 無
障がい 視 聴 言 肢 内 知 精 発 他
特徴

名称 心輝会　住之江教室
住所 住之江区中加賀屋２－８－１
教科種目 空手
問合せ 06-6698-7800（10:00～22:00）
初期費用 5,500円～　**受講料** 5,400円～　**割引** 有
障がい 視 **聴** **言** 肢 **内** 知 精 発 他
特徴

名称 Ｄｒ．関塾　中加賀屋校
住所 住之江区中加賀屋４－３－１７
教科種目 国語 社会 数学 理科 英語
問合せ 06-6685-1657（15:00～21:30）
初期費用 25,920円～　**受講料** 11,880円～　**割引** 無
障がい 視 聴 言 肢 内 知 精 発 他
特徴

名称 フルトそろばん教室
住所 住之江区中加賀屋２－２－１５
教科種目 そろばん
問合せ 06-6681-9981（13:00～21:00）
初期費用 11,140円～　**受講料** 4,000円～　**割引** 無
障がい 視 聴 言 肢 内 知 精 発 他
特徴

名称 遊コム学習教室　住之江校
住所 住之江区中加賀屋２－１０－１６　１Ｆ
教科種目 国語 社会 数学 理科 英語
問合せ 06-6682-1551（14:00～22:00）
初期費用 17,280円～　**受講料** 20,304円～　**割引** 無
障がい 視 聴 言 肢 内 知 精 発 **他**
特徴 プロの講師陣が生徒の個性に向き合い、それぞれに合った方法で個別指導します。一人ひとり手書きでカリキュラムを作成し理解力が身につくノート指導を行います！

名称 オール住之江ヤング
住所 住之江区柴谷２－７ 柴谷公園グランド　他
教科種目 硬式野球
問合せ 090-1154-7425（10:00～19:00）
初期費用 33,000円～　**受講料** 18,500円～　**割引** 有
障がい 視 聴 言 肢 内 知 精 発 他
特徴

教室型（大阪市内）

名称 アップ学習会　北加賀屋教室
住所 住之江区緑木１－１－２ 田中ビル１ＦＤ店舗
教科種目 国語 社会 数学 理科 英語
問合せ 0120-65-3131（13:00～21:30）
初期費用 25,380円～　**受講料** 8,640円～　**割引** 無
障がい 視 聴 言 肢 内 知 精 発 **他**
特徴 夢を応援して笑顔にする塾「個別指導アップ学習会」。私たちは一人ひとりの夢や目標を応援することで、生徒・保護者の笑顔あふれる教室づくりを目指しています。

名称 ｗｅｌｌ　モリタテニススクール　住之江
住所 住之江区泉１－１－８２
教科種目 テニス
問合せ 06-6681-0230（9:00～20:00）
初期費用 5,400円～　**受講料** 8,640円～　**割引** 有
障がい 視 聴 言 肢 内 知 精 **発** 他
特徴

名称 アップ学習会　新北島教室
住所 住之江区新北島５－３－１ 大綱ビル３階
教科種目 国語 社会 数学 理科 英語
問合せ 0120-65-3131（13:00～21:30）
初期費用 25,380円～　**受講料** 8,640円～　**割引** 有
障がい 視 聴 言 肢 内 知 精 発 **他**
特徴 夢を応援して笑顔にする塾「個別指導アップ学習会」。私たちは一人ひとりの夢や目標を応援することで、生徒・保護者の笑顔あふれる教室づくりを目指しています。

名称 ＥＣＣジュニア　新北島１丁目教室
住所 住之江区新北島１－７－３５
教科種目 英語 漢検 英会話
問合せ 06-6683-2678（9:00～21:00）
初期費用 25,580円～　**受講料** 8,640円～　**割引** 有
障がい 視 聴 言 肢 内 知 精 発 他
特徴

名称 ＥＣＣジュニア　新北島７丁目教室
住所 住之江区新北島７－１－１８
教科種目 英語 英会話
問合せ 06-6686-1740（10:00～15:00）
初期費用 25,580円～　**受講料** 8,640円～　**割引** 無
障がい 視 聴 言 肢 内 知 精 発 他
特徴

名称 ＥＣＣジュニア　平林教室
住所 住之江区新北島７－１－７３
教科種目 数学 英語 漢検、英検 英会話
問合せ 06-6686-5330（9:00～20:00）
初期費用 16,190円～　**受講料** 7,560円～　**割引** 無
障がい 視 聴 言 肢 内 知 精 発 他
特徴

名称 いずみ文化教室
住所 住之江区新北島２－８－４０
教科種目 国語 社会 数学 英語 珠算、書道、生花、絵画造形、ピアノ、エレクトーン、ドラム
問合せ 06-6683-0257（15:00～21:00）
初期費用 5,000円～　**受講料** 4,000円～　**割引** 無
障がい 視 聴 言 肢 内 知 精 発 他
特徴

名称 イング　住之江公園校
住所 住之江区新北島１－５－７ 新北島ビル２Ｆ
教科種目 国語 社会 数学 理科 英語
問合せ 06-6632-3129（10:30～19:00）
初期費用 16,200円～　**受講料** 15,120円～　**割引** 無
障がい 視 聴 言 肢 **内** **知** **精** **発** 他
特徴 イング住之江公園校は、広々とした、明るい雰囲気の教室です。１人ひとりの１０年後、２０年後を考えて、叱るときは叱る！ほめるときはほめる！ともに喜ぶ！！

教室型（大阪市内）

名称 学研ＣＡＩスクール　住之江公園校
住所 住之江区新北島３－１－３０
教科種目 国語 社会 数学 理科 英語 レプトン英語
問合せ 06-6654-3757（10:00～21:00）
初期費用 22,680円～　**受講料** 10,800円～　**割引** 無
障がい 視 聴 言 肢 内 知 精 発 他
特徴 住之江公園駅の西方、交通安全協会隣にある学研の個別指導塾です。一人ひとりの個性と才能を大切にし、子どもたちに寄り添い、無限の可能性と学力を伸ばします。

名称 公文式　新北島教室
住所 住之江区新北島３－７－５０
教科種目 国語 数学 英語
問合せ 090-7485-1452（15:00～20:00）
初期費用 0円～　**受講料** 8,100円～　**割引** 無
障がい 視 聴 言 肢 内 知 精 発 他
特徴

名称 個別指導キャンパス　住之江公園校
住所 住之江区新北島３－８－５４ シキツビル３階Ａ号
教科種目 国語 社会 数学 理科 英語
問合せ 06-6357-2800（13:00～21:00）
初期費用 18,000円～　**受講料** 8,980円～　**割引** 無
障がい 視 聴 言 肢 内 知 精 発 他
特徴

名称 小学館アカデミー　新北島スクール
住所 住之江区新北島３－３－１９ 住之江ショッピングプラザ（２Ｆ）
教科種目 国語 社会 数学 理科 英語 幼児から中学生を主に対象とした総合学習教室
問合せ 0120-415-861（9:30～17:30）
初期費用 17,280円～　**受講料** 9,180円～　**割引** 無
障がい 視 聴 言 肢 内 知 精 発 他
特徴

名称 ＳＫＹコンピュータスクール
住所 住之江区新北島１－４－２１ エルベ新北島１階
教科種目 パソコン／プログラミング
問合せ 06-6654-5733（10:00～21:00）
初期費用 2,500円～　**受講料** 6,000円～　**割引** 無
障がい 視 聴 言 肢 内 知 精 発 他
特徴

名称 住之江スタジオ＆オフィスＫ’ｓ
住所 住之江区新北島１－６－１０
教科種目 ドラム、ギター、ベース、ピアノ、ヴォイストレーニング
問合せ 06-4702-6681（10:00～23:00）
初期費用 3,000円～　**受講料** 7,000円～　**割引** 無
障がい 視 聴 言 肢 内 知 精 発 他
特徴

名称 公文式　平林南教室
住所 住之江区平林南２－２－２８
教科種目 国語 数学 英語
問合せ 090-4498-8087（10:00～21:00）
初期費用 0円～　**受講料** 8,100円～　**割引** 無
障がい 視 聴 言 肢 内 知 精 **発** 他
特徴 プリントだけでなく、独自の補助教材で工夫しています。英語は、日本語を英語にする練習や会話の練習もしています。見学はいつでもＷＥＢから申込みしていただけます。

名称 秀英ゼミナール　平林教室
住所 住之江区平林南２－３－１３ グランドール住之江２Ａ
教科種目 国語 社会 数学 理科 英語
問合せ 06-6682-7275（14:00～22:00）
初期費用 0円～　**受講料** 13,800円～　**割引** 無
障がい 視 聴 言 肢 内 知 精 発 他
特徴 クラス、個別指導も含めて少人数主義。小学生から大学受験生までのきめ細かい指導と小回りのきく臨機応変の対応がウリです。住之江区市立新北島中学校のすぐ近くです。

教室型（大阪市内）

名称 ＢＥ　ｓｔｕｄｉｏ　平林南２丁目教室
住所 住之江区平林南２－３－１５
教科種目 英語
問合せ 0120-815-896（10:00～18:00）
初期費用 14,040円～　**受講料** 7,560円～　**割引** 無
障がい 視 聴 言 肢 内 知 精 発 **他**
特徴

名称 ネオ・テニスプラザ　住之江
住所 住之江区南港東１－２－７
教科種目 テニス
問合せ 06-6613-7816（9:00～22:00）
初期費用 5,400円～　**受講料** 8,532円～　**割引** 有
障がい 視 聴 言 肢 内 知 精 発 他
特徴

名称 アルクＫｉｄｄｙＣＡＴ英語教室　南港校／はとの教室
住所 住之江区南港中４－７ 近鉄ガーデンハイツ２４棟
教科種目 国語 数学 英語
問合せ 06-4703-0063（9:00～15:00）
初期費用 14,720円～　**受講料** 6,000円～　**割引** 有
障がい 視 聴 言 肢 内 知 精 発 他
特徴

名称 ＥＳベースボールアカデミー
住所 住之江区南港中３－２ スポーツ広場
教科種目 野球
問合せ 06-6614-5272（9:00～17:00）
初期費用 10,000円～　**受講料** 8,640円～　**割引** 有
障がい 視 **聴** **言** **肢** 内 **知** 精 発 他
特徴

名称 ＥＣＣジュニア　中ふ頭教室
住所 住之江区南港中５－５－３７－３１２
教科種目 英語 英検 英会話
問合せ 080-4704-9810（9:00～20:00）
初期費用 16,190円～　**受講料** 7,560円～　**割引** 無
障がい 視 聴 言 肢 内 知 精 発 他
特徴

名称 ＥＣＣジュニア　南港サンフラワーハイツ教室
住所 住之江区南港中５－５－３３－２０１
教科種目 数学 英語 英検 英会話
問合せ 06-6613-2899（15:00～18:00）
初期費用 25,580円～　**受講料** 8,640円～　**割引** 有
障がい 視 聴 言 肢 内 知 精 発 他
特徴

名称 ＥＣＣジュニア　花の町教室
住所 住之江区南港中５－５－３２－３０４
教科種目 英語 英会話
問合せ 06-6612-2743（10:00～21:00）
初期費用 25,580円～　**受講料** 8,640円～　**割引** 無
障がい 視 聴 言 肢 内 知 精 発 他
特徴

名称 開成教育セミナー　南港ポートタウン教室
住所 住之江区南港中２－１－９９ 南港ポートタウン管理センター１階・Ｂ１階
教科種目 国語 社会 数学 理科 英語
問合せ 06-6613-7295（16:00～20:00）
初期費用 10,800円～　**受講料** 18,900円～　**割引** 有
障がい 視 聴 言 肢 内 知 精 発 他
特徴

教室型（大阪市内）

名称 公文式　ガーデンハイツ教室
住所 住之江区南港中４－７ 南港ガーデンハイツ集会所
教科種目 国語 数学 英語
問合せ 090-8200-4392（10:00～20:00）
初期費用 0円～　**受講料** 8,100円～　**割引** 無
障がい 視 聴 言 肢 内 知 精 発 他
特徴

名称 個別指導学院フリーステップ　南港ポートタウン教室
住所 住之江区南港中２－１－９９ 南港ポートタウン管理センター１階
教科種目 国語 社会 数学 理科 英語
問合せ 06-6613-7295（16:00～20:00）
初期費用 10,800円～　**受講料** 16,740円～　**割引** 有
障がい 視 聴 言 肢 内 知 精 発 他
特徴

名称 秀英ゼミナール　南港教室
住所 住之江区南港中３－３－３１－１０２
教科種目 国語 社会 数学 理科 英語
問合せ 06-6612-5013（14:30～20:00）
初期費用 0円～　**受講料** 14,000円～　**割引** 有
障がい 視 聴 言 肢 内 知 精 **発** 他
特徴

名称 進学塾アドバンス
住所 住之江区南港中５－５－３３－５０１
教科種目 国語 社会 数学 理科 英語
問合せ 06-6614-0201（9:00～10:10）
初期費用 10,000円～　**受講料** 16,000円～　**割引** 無
障がい 視 聴 言 肢 内 知 精 発 他
特徴

名称 南港塾
住所 住之江区南港中３－５－１４
教科種目 国語 数学 英語
問合せ 0120-555-202（13:00～22:00）
初期費用 0円～　**受講料** 10,000円～　**割引** 無
障がい 視 聴 言 肢 内 知 精 発 他
特徴 住之江区役所が主催で、家庭教師のトライが運営している塾になります。塾代助成カードを利用すると無料で参加できます。基礎学力向上を目的とした個別学習指導教室です。

名称 武蔵ゼミナール
住所 住之江区南港中３－４－１４－１０６
教科種目 国語 社会 数学 理科 英語
問合せ 06-6613-6366（13:00～23:00）
初期費用 0円～　**受講料** 8,000円～　**割引** 有
障がい 視 聴 言 肢 内 知 精 発 他
特徴

名称 Ａ－ｎｅｓｔ
住所 住之江区南港北１－１７－１９ ベイサイドシティコスモスクエア駅前３０７
教科種目 国語 社会 数学 理科 英語 音楽、美術、体育、技術家庭
問合せ 06-7172-5166（12:00～22:00）
初期費用 15,000円～　**受講料** 25,000円～　**割引** 有
障がい 視 聴 言 肢 内 知 精 発 他
特徴

名称 ダブリューエムスタジオあかね館
住所 住之江区南港北２－１－１０ ＡＴＣビルオズ棟北館４０２
教科種目 ボーカル、ギター、ベース、ドラム、ゴスペル、ウクレレ、トランペット、パーカッション、ヒップホップ、ブレイクダンス
問合せ 06-4703-1181（11:00～20:00）
初期費用 5,000円～　**受講料** 6,156円～　**割引** 無
障がい 視 聴 言 肢 内 知 精 発 他
特徴

教室型（大阪市内）

名　称	住吉大社サッカークラブ
住　所	住之江区御崎３－１－１７ 住之江区役所北側広場
教科種目	サッカー
問合せ	072-230-4164（11:00～15:00）
初期費用	8,500円～　受講料 10,000円～　割　引 無
障がい	視　聴　言　肢　内　知　精　発　他
特　徴	



教室型（大阪市内）

名　称 ＥＣＣジュニア　大領４丁目教室
住　所 住吉区大領４－７－２９
教科種目 英語 英検 英会話
問合せ 06-6695-6838（13:00～15:00）
初期費用 25,580円～　**受講料** 8,640円～　**割　引** 無
障がい 視 聴 言 肢 内 知 精 発 他
特　徴

名　称 公文式　大領教室
住　所 住吉区大領４－１０－９ 平成マンション１階
教科種目 国語 数学 英語
問合せ 070-5656-6610（10:00～16:00）
初期費用 0円～　**受講料** 8,100円～　**割　引** 無
障がい 視 聴 言 肢 内 知 精 発 **他**
特　徴

名　称 数学塾ガウス
住　所 住吉区大領４－２－１０ エトワールホダカ１Ｆ東端
教科種目 国語 社会 数学 理科 英語
問合せ 070-5655-4147（10:00～21:00）
初期費用 6,000円～　**受講料** 10,000円～　**割　引** 有
障がい 視 聴 言 **肢** **内** 知 精 **発** 他
特　徴

名　称 ＨＯＲＩ総合教室
住　所 住吉区大領５－７－２８
教科種目 国語 社会 数学 理科 英語 漢検 そろばん・書道
問合せ 06-6695-0745（10:00～15:00）
初期費用 5,000円～　**受講料** 6,000円～　**割　引** 無
障がい 視 聴 言 肢 内 知 精 **発** **他**
特　徴

名　称 公文式　メイプル西長居教室
住　所 住吉区長居西２－１４－２１－２０１
教科種目 国語 数学 英語
問合せ 090-8386-1157（10:00～21:00）
初期費用 0円～　**受講料** 8,100円～　**割　引** 無
障がい 視 聴 言 肢 内 知 精 発 他
特　徴

名　称 住吉大和川リトルシニア
住　所 住吉区長居西２－１－４ 神須牟地神社他
教科種目 硬式野球
問合せ 090-1029-2222（9:00～20:00）
初期費用 14,700円～　**受講料** 15,000円～　**割　引** 有
障がい 視 聴 言 肢 内 知 精 発 他
特　徴

名　称 練道館
住　所 住吉区長居西１－１２－１
教科種目 古武道の護身術
問合せ 090-1916-1248（12:00～18:00）
初期費用 10,800円～　**受講料** 5,400円～　**割　引** 無
障がい 視 聴 言 肢 内 知 精 発 他
特　徴

名　称 アップル・ゼミ
住　所 住吉区長居４－４－２４
教科種目 国語 社会 数学 理科 英語 速読
問合せ 06-6693-5168（15:00～23:00）
初期費用 7,000円～　**受講料** 14,000円～　**割　引** 無
障がい 視 聴 言 肢 内 知 精 発 他
特　徴

教室型（大阪市内）

名称 新進学習教室
住所 住吉区長居４－１２－１１
教科種目 国語 社会 数学 理科 英語
問合せ 06-6609-2777（14:00～21:30）
初期費用 10,000円～ **受講料** 8,000円～ **割引** 有
障がい **視** 聴 言 肢 内 知 精 発 **他**
特徴

名称 第三学章　長居本校
住所 住吉区長居２－５－２１
教科種目 国語 社会 数学 理科 英語
問合せ 06-7220-7171（14:00～22:00）
初期費用 15,000円～ **受講料** 14,630円～ **割引** 無
障がい 視 聴 言 肢 内 知 精 発 他
特徴

名称 長居ゼミナール
住所 住吉区長居３－９－１６ グリーンプラザ２Ｆ
教科種目 国語 社会 数学 理科 英語
問合せ 06-6690-7930（13:00～22:00）
初期費用 10,800円～ **受講料** 14,040円～ **割引** 無
障がい 視 聴 言 **肢** 内 知 精 発 他
特徴

名称 望塾
住所 住吉区長居１－９－５ エレホン長居パートⅢ
教科種目 国語 社会 数学 理科 英語
問合せ 06-6655-0537（13:00～21:00）
初期費用 10,000円～ **受講料** 15,000円～ **割引** 有
障がい 視 聴 言 肢 内 知 精 発 他
特徴

名称 平川塾
住所 住吉区長居３－３－２５ メゾン住吉壱番館１階－５
教科種目 国語 社会 数学 理科 英語
問合せ 06-6695-0181（16:00～22:00）
初期費用 15,000円～ **受講料** 20,000円～ **割引** 有
障がい 視 聴 言 肢 内 知 精 発 他
特徴

名称 ワイエスミュージックスクール
住所 住吉区長居３－５－１４
教科種目 オルガン、ピアノ、ギター、ドラム、バイオリン、フルート
問合せ 06-6696-2684（10:00～20:00）
初期費用 5,400円～ **受講料** 7,000円～ **割引** 無
障がい 視 聴 言 肢 内 知 精 発 他
特徴

名称 泉のほとり学習教室
住所 住吉区長居東４－２－３ 光信第３ビル８０１号
教科種目 国語 数学 英語 パソコン、英会話
問合せ 090-4288-6095（9:00～12:00）
初期費用 10,000円～ **受講料** 16,000円～ **割引** 無
障がい 視 聴 言 **肢** 内 **知** 精 **発** 他
特徴

名称 植田数学教室
住所 住吉区長居東３－７－１０　１Ｆ
教科種目 数学 英語
問合せ 06-6608-7738（15:00～22:00）
初期費用 4,000円～ **受講料** 10,000円～ **割引** 無
障がい 視 聴 言 肢 内 知 精 発 他
特徴

教室型（大阪市内）

名称：英数塾
住所：住吉区長居東４－１２－１６ あっぱれダンスクラブ内
教科種目：国語 社会 数学 理科 英語 パソコン
問合せ：090-8233-0191（10:00～17:00）
初期費用：0円～　受講料：2,500円～　割引：有
障がい：視 聴 言 肢 内 知 精 **発** 他
特徴：

名称：大阪府認可長居珠算学校
住所：住吉区長居東４－１５－２５
教科種目：そろばん
問合せ：06-6692-2177（15:30～20:00）
初期費用：13,000円～　受講料：6,000円～　割引：無
障がい：視 聴 言 肢 内 知 精 発 他
特徴：

名称：開成教育セミナー　長居教室
住所：住吉区長居東３－１５－２９　１階・２階・３階
教科種目：国語 社会 数学 理科 英語
問合せ：06-6692-3100（16:00～20:00）
初期費用：10,800円～　受講料：18,900円～　割引：有
障がい：視 聴 言 肢 内 知 精 発 他
特徴：

名称：学研　長居東教室
住所：住吉区長居東３－８－１９
教科種目：国語 数学 英語
問合せ：06-6115-6435（19:00～21:00）
初期費用：5,140円～　受講料：14,090円～　割引：無
障がい：視 聴 言 肢 内 知 精 発 他
特徴：

名称：ギタースクール　フィルトーン
住所：住吉区長居東４－６－６ イコンビル２階左側
教科種目：ギター、ウクレレ、音楽理論
問合せ：06-6608-6202（13:30～23:00）
初期費用：5,400円～　受講料：7,992円～　割引：無
障がい：**視** 聴 **言** 肢 内 **知** 精 **発** 他
特徴：大阪市長居にあるギター・ウクレレ教室です。現在、大人子供合わせ約９０名の受講生様へ上達のお手伝いをしております。独学で悩まれている方のお越しをお待ちしています。

名称：公文式　長居教室
住所：住吉区長居東３－１１－２２
教科種目：国語 数学 英語
問合せ：090-3940-9186（15:00～20:00）
初期費用：0円～　受講料：8,100円～　割引：無
障がい：視 聴 言 **肢** 内 知 精 発 他
特徴：

名称：公文式　長居公園教室
住所：住吉区長居東１－７－２４ メゾン・ドゥ・ミヤモト１Ｆ
教科種目：国語 数学 英語
問合せ：090-6734-8898（15:00～19:00）
初期費用：0円～　受講料：8,100円～　割引：無
障がい：視 聴 言 肢 内 **知** 精 **発** 他
特徴：

名称：グルッペ・ミレッシモ音楽教室
住所：住吉区長居東４－１０－２
教科種目：ピアノ　声楽　ソルフェージュ
問合せ：06-6691-4156（9:00～20:00）
初期費用：0円～　受講料：7,000円～　割引：無
障がい：視 聴 言 **肢** 内 知 精 発 他
特徴：

教室型（大阪市内）

名称 個別指導キャンパス　長居校
住所 住吉区長居東３－４－２１ エメラルド長居２階２０３号室
教科種目 国語 社会 数学 理科 英語
問合せ 06-6357-2800（13:00～21:00）
初期費用 18,000円～　**受講料** 8,980円～　**割引** 無
障がい 視 聴 言 肢 内 知 精 発 他
特徴

名称 セルモ長居教室
住所 住吉区長居東４－１３－２０
教科種目 国語 社会 数学 理科 英語
問合せ 06-6115-8981（13:00～22:00）
初期費用 21,600円～　**受講料** 8,640円～　**割引** 無
障がい 視 聴 言 肢 内 **知** 精 **発** 他
特徴 学校の授業に完全対応！５教科指導型。提出物等の管理も行います。定期試験１週間前は毎日塾で対策を行います

名称 辰巳塾
住所 住吉区長居東４－２－３ 光信第３ビル５０３号
教科種目 国語 社会 数学 理科 英語
問合せ 06-6691-8119（16:00～21:00）
初期費用 10,000円～　**受講料** 21,000円～　**割引** 有
障がい 視 聴 **言** **肢** **内** 知 精 発 他
特徴

名称 谷本バレエスタジオ　長居教室
住所 住吉区長居東４－１－１２ パークサイド南栄ビル２０１
教科種目 クラシックバレエ
問合せ 06-6693-1987（16:00～20:30）
初期費用 5,000円～　**受講料** 6,000円～　**割引** 無
障がい 視 聴 言 肢 内 知 精 発 他
特徴

名称 Ｄｒ．関塾　長居東校
住所 住吉区長居東２－４－２１
教科種目 国語 社会 数学 理科 英語
問合せ 06-6655-0625（13:00～21:30）
初期費用 0円～　**受講料** 10,800円～　**割引** 有
障がい 視 聴 言 肢 内 知 精 発 他
特徴

名称 水谷塾　長居教室
住所 住吉区長居東２－２－１０
教科種目 国語 社会 数学 理科 英語
問合せ 06-6696-1068（13:00～22:00）
初期費用 36,224円～　**受講料** 18,900円～　**割引** 無
障がい 視 聴 言 肢 内 知 精 発 他
特徴 住吉区にある学習塾です。少人数制なので一人ひとりに目が届き、各学校の進路にあわせて授業をしています。個別授業も１対１で行っています。一度体験にお越しください。

名称 六島ボクシングジム
住所 住吉区長居東３－２１－１１
教科種目 ボクシング
問合せ 06-6693-0610（13:00～22:00）
初期費用 16,200円～　**受講料** 5,400円～　**割引** 無
障がい 視 聴 言 肢 内 知 精 発 他
特徴 住吉区にあるボクシングジムです。週に３回団体練習を行っております。その外も時間内ならいつ来ても〇Ｋ。ボクシングを通じて、体・精神を鍛えていきましょう。

名称 やこらて学習塾
住所 住吉区長居東３－７－２０
教科種目 国語 社会 数学 理科 英語
問合せ 06-4700-3873（9:00～23:00）
初期費用 0円～　**受講料** 24,000円～　**割引** 無
障がい **視** **聴** **言** **肢** **内** **知** 精 **発** 他
特徴 個を大切にし、偏差値教育ではなく各生徒の特徴を活かせるような進路指導をし、各分野で活躍できる”人づくり”を目指しています先輩が戻ってくる温かい楽しい塾です。

教室型（大阪市内）

名称 アートリンガル外語学院　あびこ校
住所 住吉区苅田５－１４－１７
教科種目 英検、ＴＯＥＩＣ 英会話、ヨーロッパ言語全般
問合せ 06-6698-7622（10:00～21:00）
初期費用 15,888円～　**受講料** 8,800円～　**割引** 有
障がい 視 聴 言 肢 内 知 精 発 他
特徴

名称 アップ学習会　あびこ教室
住所 住吉区苅田５－１５－１８ 下田ビル３階
教科種目 国語 社会 数学 理科 英語
問合せ 0120-65-3131（13:00～21:30）
初期費用 25,380円～　**受講料** 8,640円～　**割引** 有
障がい 視 聴 言 肢 内 知 精 発 **他**
特徴 夢を応援して笑顔にする塾「個別指導アップ学習会」。私たちは一人ひとりの夢や目標を応援することで、生徒・保護者の笑顔あふれる教室づくりを目指しています。

名称 あとりえ秋桜田代書道教室
住所 住吉区苅田３－４－１２
教科種目 書道教室
問合せ 06-6698-1883（9:00～21:00）
初期費用 0円～　**受講料** 4,000円～　**割引** 有
障がい **視** **聴** **言** 肢 内 **知** 精 発 他
特徴

名称 ＥＣＣジュニア　苅田６丁目教室
住所 住吉区苅田６－１１－４９
教科種目 英語
問合せ 06-7174-3046（10:00～21:00）
初期費用 5,400円～　**受講料** 7,560円～　**割引** 有
障がい 視 聴 言 肢 内 知 精 発 他
特徴

名称 ＩＴＴＯ個別指導学院　大阪苅田校
住所 住吉区苅田３－２－１８
教科種目 国語 社会 数学 理科 英語
問合せ 06-6657-5344（14:00～22:00）
初期費用 29,160円～　**受講料** 7,990円～　**割引** 有
障がい 視 聴 言 肢 内 知 精 発 **他**
特徴

名称 岡上塾
住所 住吉区苅田２－１６－１１
教科種目 国語 社会 数学 理科 英語
問合せ 06-7162-4995（9:00～21:30）
初期費用 20,000円～　**受講料** 7,560円～　**割引** 有
障がい 視 聴 言 **肢** 内 知 精 発 他
特徴

名称 学習塾楽塾
住所 住吉区苅田６－１５－６
教科種目 国語 社会 数学 理科 英語
問合せ 06-7501-9789（16:00～21:30）
初期費用 14,000円～　**受講料** 16,000円～　**割引** 無
障がい 視 聴 言 肢 内 知 精 発 他
特徴

名称 関西楽器音楽教室
住所 住吉区苅田５－１９－２６－１０７号
教科種目 英語 ピアノ・バイオリン・フルート・声楽・ギター（クラシック・フォーク・エレキ）・ウクレレ・オルガン
問合せ 06-6697-7355（13:00～19:00）
初期費用 3,240円～　**受講料** 7,560円～　**割引** 無
障がい **視** 聴 言 肢 内 **知** 精 **発** 他
特徴 住吉区あびこにある音楽教室です。専門の教育課程を修めた講師による丁寧な個人レッスンで、個性に合わせた無理のない、総合的な音楽の力を楽しく身につけていきます。

教室型（大阪市内）

名称 公文式　苅田北教室
住所 住吉区苅田３－１－１９ マンションモンシェリ１階
教科種目 国語 数学 英語
問合せ 090-3657-8676（15:00～17:00）
初期費用 0円～　**受講料** 8,100円～　**割引** 無
障がい 視 聴 言 肢 内 知 精 **発** 他
特徴

名称 公文式　苅田南教室
住所 住吉区苅田９－１４－２０ ヤヨイビル３０２号
教科種目 国語 数学 英語 日本語
問合せ 090-3613-1181（9:00～21:00）
初期費用 0円～　**受講料** 8,100円～　**割引** 無
障がい 視 **聴** 言 **肢** 内 **知** 精 発 **他**
特徴

名称 個別指導学院ヒーローズ　我孫子校
住所 住吉区苅田２－９－３１
教科種目 国語 社会 数学 理科 英語
問合せ 06-6654-3462（12:00～22:00）
初期費用 20,000円～　**受講料** 10,000円～　**割引** 無
障がい 視 聴 言 肢 内 知 精 発 他
特徴

名称 個別指導学院フリーステップ　あびこ教室
住所 住吉区苅田５－１９－１９ あびこ駅前クリニックモール２階
教科種目 国語 社会 数学 理科 英語
問合せ 06-6699-4416（16:00～20:00）
初期費用 10,800円～　**受講料** 16,740円～　**割引** 有
障がい 視 聴 言 肢 内 知 精 発 他
特徴

名称 個別指導キャンパス　あびこ校
住所 住吉区苅田７－１２－３４ プラザあびこビル４階４０１号
教科種目 国語 社会 数学 理科 英語
問合せ 06-6357-2800（13:00～21:00）
初期費用 18,000円～　**受講料** 8,980円～　**割引** 無
障がい 視 聴 言 肢 内 知 精 発 他
特徴

名称 個別指導塾「ｏｎｌｙ　ｏｎｅ」
住所 住吉区苅田７－１２－１９ 北野マンション東館２１４－Ｂ
教科種目 国語 社会 数学 理科 英語
問合せ 070-1835-3535（9:00～21:30）
初期費用 10,800円～　**受講料** 14,040円～　**割引** 無
障がい 視 聴 言 肢 内 知 精 発 他
特徴

名称 個別指導スタラボ
住所 住吉区苅田６－１６－１６ 苅田サンハイツ１０２
教科種目 国語 社会 数学 理科 英語
問合せ 06-7181-0808（19:00～21:30）
初期費用 0円～　**受講料** 10,000円～　**割引** 無
障がい 視 **聴** **言** 肢 内 **知** 精 **発** 他
特徴

名称 さくら個別学習会　あびこ校
住所 住吉区苅田８－１２－２２
教科種目 国語 社会 数学 理科 英語 個別指導型学習塾
問合せ 06-6608-1890（16:00～21:00）
初期費用 16,200円～　**受講料** 11,340円～　**割引** 無
障がい 視 聴 言 肢 内 知 精 発 他
特徴 定期テストでの得点アップを目標として、各学校に合わせて授業を進めます。教科書に合わせた教材で、予習と復習を徹底させます。

教室型（大阪市内）

名称 Someday English
住所 住吉区苅田５－１７－１７
教科種目 英語 英会話
問合せ 080-9600-3555（9:00～21:00）
初期費用 4,500円～ **受講料** 6,000円～ **割引** 無
障がい 視 聴 言 肢 内 知 精 発 他
特徴

名称 松陰塾　住吉あびこ校
住所 住吉区苅田３－６－３０ ニューハウスウエノ一階
教科種目 国語 社会 数学 理科 英語
問合せ 06-6690-0820（15:00～22:00）
初期費用 34,560円～ **受講料** 10,800円～ **割引** 有
障がい 視 聴 言 肢 内 知 精 発 他
特徴

名称 小学館アカデミー　我孫子教室
住所 住吉区苅田９－１４－２０ ヤヨイビル２０２
教科種目 国語 社会 数学 理科 英語
問合せ 0120-415-861（9:30～17:30）
初期費用 17,280円～ **受講料** 9,180円～ **割引** 無
障がい 視 聴 言 肢 内 知 精 発 他
特徴

名称 陶房昴
住所 住吉区苅田１－３－６
教科種目 陶芸
問合せ 06-6699-6526（10:00～15:00）
初期費用 3,000円～ **受講料** 10,000円～ **割引** 有
障がい **視** **聴** **言** **肢** 内 **知** **精** **発** 他
特徴

名称 ＴＯＰｉＡ　長居校
住所 住吉区苅田２－１６－１
教科種目 国語 社会 数学 理科 英語
問合せ 06-6608-8686（13:00～19:00）
初期費用 10,800円～ **受講料** 8,640円～ **割引** 無
障がい 視 聴 言 肢 内 知 精 発 他
特徴

名称 墨庵
住所 住吉区苅田２－９－２７
教科種目 書道教室
問合せ 06-6696-0023（10:00～20:00）
初期費用 3,000円～ **受講料** 5,000円～ **割引** 無
障がい 視 **聴** **言** 肢 内 知 精 発 他
特徴

名称 ろ～たす
住所 住吉区苅田３－９－１１
教科種目 国語 社会 数学 理科 英語 フリースクール
問合せ 080-3319-2979（9:00～22:00）
初期費用 0円～ **受講料** 10,000円～ **割引** 有
障がい 視 聴 言 肢 内 **知** **精** **発** 他
特徴

名称 宮島総合学習センター
住所 住吉区庭井２－８－１６
教科種目 国語 社会 数学 理科 英語 そろばん
問合せ 06-6698-5898（16:30～21:00）
初期費用 5,000円～ **受講料** 5,000円～ **割引** 有
障がい 視 聴 言 肢 内 知 精 発 他
特徴 住吉区にある個別指導塾で選択科目制で時間も自分で決めてできるのでクラブとの両立も可能。定期テスト前は毎日時間延長もあり

教室型（大阪市内）

名称 ＥＣＣ外語学院　我孫子校
住所 住吉区我孫子東３－１－１ 泰清ビル４階
教科種目 英会話
問合せ 06-6605-1440（13:00～21:00）
初期費用 8,640円～　**受講料** 15,140円～　**割引** 無
障がい 視 聴 言 肢 内 知 精 発 **他**
特徴 中学生英会話・英検等の生徒様の目標達成に合わせたＥＣＣ独自のカリキュラムです。バイリンガル講師と外国人講師のペアティーチング制採用。使える英語を学びましょう。

名称 杉の子書写研究会　あびこ教室
住所 住吉区我孫子東２－５－２ ランズホール
教科種目 書写（毛筆、硬筆）、書道（毛筆、硬筆）
問合せ 090-8200-1882（8:00～22:00）
初期費用 4,000円～　**受講料** 3,500円～　**割引** 有
障がい 視 聴 言 **肢** 内 **知** 精 **発** **他**
特徴 毛筆、硬筆のみも可。美しく書くことはもちろん、学校の授業や高校受験も視野に入れ、疲れず効率よく書けるよう、中学生として総合的な「書く力」を育てていきます。

名称 馬渕教室　我孫子校
住所 住吉区我孫子東２－１－６ アビコエイトビル
教科種目 国語 社会 数学 理科 英語
問合せ 06-4700-7800（14:00～20:00）
初期費用 58,806円～　**受講料** 17,280円～　**割引** 無
障がい 視 聴 言 肢 内 知 精 発 他
特徴

名称 馬渕個別　我孫子校
住所 住吉区我孫子東２－１－６ アビコエイトビル３Ｆ
教科種目 国語 社会 数学 理科 英語
問合せ 06-6695-0400（14:00～21:00）
初期費用 34,646円～　**受講料** 12,528円～　**割引** 無
障がい 視 聴 言 肢 内 知 精 発 他
特徴

名称 明光義塾　あびこ教室
住所 住吉区我孫子東２－７－１３ ロイヤル北野３Ｆ
教科種目 国語 社会 数学 理科 英語
問合せ 06-6629-8883（14:00～21:00）
初期費用 1,500円～　**受講料** 14,580円～　**割引** 無
障がい 視 聴 言 肢 内 **知** 精 発 他
特徴

名称 鎌倉ゼミ
住所 住吉区我孫子５－１３－３
教科種目 国語 社会 数学 理科 英語
問合せ 080-9120-1371（17:00～22:00）
初期費用 21,600円～　**受講料** 13,000円～　**割引** 有
障がい 視 聴 言 肢 内 知 精 発 他
特徴

名称 公文式　あびこ５丁目教室
住所 住吉区我孫子５－６－２８
教科種目 国語 数学 英語 書道
問合せ 090-6734-8898（15:00～19:00）
初期費用 0円～　**受講料** 8,100円～　**割引** 無
障がい 視 聴 言 肢 内 **知** 精 **発** 他
特徴

名称 個別指導ネクステップ　あびこ校
住所 住吉区我孫子５－１－２５
教科種目 国語 社会 数学 理科 英語
問合せ 0120-200-235（13:00～21:00）
初期費用 12,500円～　**受講料** 8,250円～　**割引** 有
障がい 視 **聴** 言 肢 内 知 精 **発** 他
特徴

教室型（大阪市内）

名称 個別指導ペガサス　よさみ教室
住所 住吉区我孫子４－５－２３－３Ｆ
教科種目 国語 社会 数学 理科 英語 そろばん ロボット教室、プログラミング教室
問合せ 06-6692-0280（14:00～21:00）
初期費用 21,600円～　**受講料** 13,100円～　**割引** 有
障がい 視 聴 言 肢 内 知 精 発 他
特徴

名称 住吉スイミングスクール
住所 住吉区我孫子５－７－３１
教科種目 水泳
問合せ 06-6697-5201（10:00～19:00）
初期費用 5,400円～　**受講料** 5,960円～　**割引** 無
障がい 視 聴 言 肢 内 知 精 発 他
特徴

名称 類塾　我孫子教室
住所 住吉区我孫子２－１１－１９
教科種目 国語 社会 数学 理科 英語
問合せ 06-6690-5211（14:00～21:00）
初期費用 20,000円～　**受講料** 6,500円～　**割引** 有
障がい 視 聴 言 肢 内 知 精 発 **他**
特徴 学校に代わる新しい教育の場【類塾】：最強勉強法とスピードで本能を刺激し、意欲と成績を上げる【本科】／５教科の枠を超えた現実課題を追求する【探求科】は無償

名称 アップ学習会　ＪＲあびこ町教室
住所 住吉区我孫子西２－２－１５ ステップビル２Ｆ
教科種目 国語 社会 数学 理科 英語
問合せ 0120-65-3131（13:00～21:30）
初期費用 25,380円～　**受講料** 8,640円～　**割引** 有
障がい 視 聴 言 肢 内 知 精 発 **他**
特徴 夢を応援して笑顔にする塾「個別指導アップ学習会」。私たちは一人ひとりの夢や目標を応援することで、生徒・保護者の笑顔あふれる教室づくりを目指しています。

名称 公文式　我孫子西教室
住所 住吉区我孫子西２－７－１６　（田中　久次様方）
教科種目 国語 数学 英語
問合せ 070-5666-0328（9:30～22:00）
初期費用 0円～　**受講料** 8,100円～　**割引** 無
障がい 視 聴 言 肢 内 知 精 **発** 他
特徴

名称 学研　あびこ教室
住所 住吉区浅香１－７－４３－３６
教科種目 国語 社会 数学 理科 英語
問合せ 090-6203-3725（9:00～21:00）
初期費用 5,400円～　**受講料** 9,180円～　**割引** 有
障がい 視 聴 言 肢 内 知 精 発 他
特徴

名称 住吉ボーイズ
住所 住吉区浅香１－６ 浅香中央公園
教科種目 野球
問合せ 090-5058-7079（10:00～19:00）
初期費用 13,450円～　**受講料** 18,000円～　**割引** 有
障がい 視 聴 言 肢 内 知 精 発 他
特徴

名称 アーユーグローバル
住所 住吉区山之内３－２－１０ 華舟ビル３Ｆ
教科種目 英会話
問合せ 06-6697-6654（11:00～20:00）
初期費用 10,000円～　**受講料** 7,000円～　**割引** 有
障がい 視 聴 言 肢 内 知 精 発 他
特徴 ＪＲ杉本町駅前の英会話スクールです。「聞く」「読む」だけの英語学習から「書く」「話す」にも注力した英語４技能の力を伸ばす英検対応クラスあり。無料体験実施中です。

教室型(大阪市内)

名称 公文式　杉本町駅前教室
住所 住吉区山之内３－１４－５－１１０
教科種目 国語 数学 英語
問合せ 090-5894-6490（14:00～20:00）
初期費用 0円～　**受講料** 8,100円～　**割引** 無
障がい 視 聴 言 肢 内 知 精 発 他
特徴

名称 個別指導塾スタンダード　大阪市立大学前教室
住所 住吉区山之内３－６－５　第１ハイムゆり１Ｆ
教科種目 国語 社会 数学 理科 英語
問合せ 0120-747-818（15:00～22:00）
初期費用 0円～　**受講料** 12,868円～　**割引** 無
障がい 視 聴 言 肢 内 知 精 発 **他**
特徴

名称 Ｄｒ．関塾　杉本町駅前校
住所 住吉区山之内３－２－４
教科種目 国語 社会 数学 理科 英語
問合せ 06-6690-5011（15:00～21:30）
初期費用 0円～　**受講料** 14,580円～　**割引** 無
障がい 視 聴 言 肢 内 知 精 発 他
特徴

名称 楽習館
住所 住吉区山之内元町６－６
教科種目 国語 社会 数学 理科 英語
問合せ 06-6697-0981（16:00～22:30）
初期費用 25,000円～　**受講料** 19,000円～　**割引** 有
障がい 視 聴 言 肢 **内** 知 精 **発** **他**
特徴

名称 Ｓ．Ｓ進学教室
住所 住吉区沢之町１－１１－１－２０２
教科種目 国語 社会 数学 理科 英語
問合せ 06-6657-5537（14:00～22:00）
初期費用 10,000円～　**受講料** 18,000円～　**割引** 有
障がい 視 聴 言 肢 内 知 精 発 他
特徴

名称 個別指導Ｗａｍ　沢之町校
住所 住吉区沢之町２－５－３２ プランドールトウワ１階
教科種目 国語 社会 数学 理科 英語
問合せ 06-6691-7780（10:00～22:00）
初期費用 37,800円～　**受講料** 14,580円～　**割引** 有
障がい 視 聴 言 肢 内 知 精 発 他
特徴 大阪市住吉区にある個別指導塾です。中学受験から大学受験までお子様の目標を達成すべく教室長および講師一同全力でサポートさせて頂きます。

名称 おりおの塾
住所 住吉区遠里小野６－６－２７ 大阪市立遠里小野小学校　多目的室
教科種目 国語 数学 英語
問合せ 0120-555-202（13:00～22:00）
初期費用 0円～　**受講料** 10,000円～　**割引** 無
障がい 視 聴 言 肢 内 知 精 発 他
特徴 住吉区役所が主催で、家庭教師のトライが運営している塾になります。塾代助成カードを利用すると無料で参加できます。基礎学力向上を目的とした個別学習指導教室です。

名称 学習教室ハイブリッド
住所 住吉区遠里小野３－１３－１０
教科種目 国語 社会 数学 理科 英語
問合せ 06-6607-2377（15:00～22:00）
初期費用 0円～　**受講料** 14,000円～　**割引** 無
障がい 視 聴 言 **肢** 内 知 精 発 他
特徴 学校の授業に遅れている、勉強があまり好きではない、勉強の仕方が分からない、という生徒を募集しています。プロ講師による個別指導で習熟度に合わせて指導いたします。

教室型（大阪市内）

名称 公文式　遠里小野北教室
住所 住吉区遠里小野１－３－２７－２０１
教科種目 国語 数学 英語
問合せ 080-2402-0786（10:00～20:00）
初期費用 0円～　**受講料** 8,100円～　**割引** 無
障がい 視 聴 言 肢 内 **知** 精 発 他
特徴

名称 個別指導キャンパス　我孫子前校
住所 住吉区遠里小野５－５－１７ ＯＳＫ２階２０２号室
教科種目 国語 社会 数学 理科 英語
問合せ 06-6357-2800（13:00～21:00）
初期費用 18,000円～　**受講料** 8,980円～　**割引** 無
障がい 視 聴 言 肢 内 知 精 発 他
特徴

名称 心輝会空手道場　遠里小野教室
住所 住吉区遠里小野１－１０－１１ おりおのダンススタジオ
教科種目 空手教室
問合せ 06-6698-7800（10:00～22:00）
初期費用 5,500円～　**受講料** 5,400円～　**割引** 有
障がい 視 **聴** **言** 肢 **内** 知 精 発 他
特徴

名称 石田塾
住所 住吉区清水丘２－１４－２５
教科種目 国語 社会 数学 理科 英語
問合せ 06-7494-4715（16:00～22:00）
初期費用 10,000円～　**受講料** 12,000円～　**割引** 無
障がい 視 聴 言 肢 内 知 精 発 他
特徴

名称 がんばる学園　清水丘校
住所 住吉区清水丘２－４－１３ タレックスビル２Ｆ
教科種目 国語 社会 数学 理科 英語
問合せ 06-4701-2132（10:00～22:00）
初期費用 25,200円～　**受講料** 7,500円～　**割引** 有
障がい 視 聴 言 肢 内 **知** 精 発 他
特徴

名称 公文式　清水丘教室
住所 住吉区清水丘２－２３－１１
教科種目 国語 数学 英語
問合せ 090-3263-1538（10:00～18:00）
初期費用 0円～　**受講料** 8,100円～　**割引** 無
障がい 視 聴 言 肢 内 知 精 発 他
特徴

名称 国際空手道連盟　総本部　極真会館手塚グループ　大阪中央本部住吉支部道場
住所 住吉区清水丘２－３０－６
教科種目 空手
問合せ 090-7757-9599（10:00～21:00）
初期費用 29,400円～　**受講料** 5,400円～　**割引** 有
障がい 視 聴 言 肢 内 知 精 **発** 他
特徴

名称 創心館　住吉本部校
住所 住吉区清水丘２－４－１３ タレックスビル１Ｆ
教科種目 国語 社会 数学 理科 英語
問合せ 06-6115-8687（10:00～17:00）
初期費用 10,000円～　**受講料** 9,400円～　**割引** 有
障がい 視 聴 言 肢 内 知 精 発 他
特徴 創心館理念「人を大切にする」ー全ての生徒を伸ばす塾【小・中・高の少人数制集団指導／小・中・高校生の１：２個別指導】ー※入塾テストはありません。

教室型（大阪市内）

名称 公文式　南住吉２丁目教室
住所 住吉区南住吉２－３－８ コーポ塚本１０１号
教科種目 国語 数学 英語
問合せ 06-6693-3881（15:00～20:00）
初期費用 0円～　**受講料** 8,100円～　**割引** 無
障がい 視 聴 言 肢 内 知 精 発 他
特徴 数・英・国３教科の学習ができます。各教科プリント教材を用いながら目標を立て、その実現に向けて指導者・スタッフ一同連携をとりながらサポートしています。

名称 個別学習プレップ　沢ノ町教室
住所 住吉区南住吉４－１５－１７
教科種目 国語 社会 数学 理科 英語
問合せ 06-6115-6302（13:00～22:00）
初期費用 0円～　**受講料** 21,600円～　**割引** 無
障がい 視 聴 言 肢 内 知 精 発 他
特徴 住吉区にある個別指導塾です。学校準拠教材を使用し、生徒により教材のレベルも変え、学校の授業に沿って進めていきます。定期テスト対策はお任せください！

名称 個別教室　新慶応ゼミ
住所 住吉区南住吉３－１－１０－２Ｆ
教科種目 国語 社会 数学 理科 英語 ＴＯＥＩＣ
問合せ 06-6657-5111（16:00～22:00）
初期費用 2,000円～　**受講料** 3,900円～　**割引** 有
障がい 視 聴 言 肢 内 知 精 発 他
特徴 区内随一の低価格の個別指導塾です。有名国立大卒のプロの教室長が生徒様の強みと弱みを分析し学習効果が最大限に発揮できるように指導いたします。安心してお任せ下さい。

名称 城南コベッツ　長居公園通教室
住所 住吉区南住吉１－２２－１９ サンライズ住吉１Ｆ
教科種目 国語 社会 数学 理科 英語
問合せ 06-6690-5670（16:00～21:00）
初期費用 0円～　**受講料** 19,753円～　**割引** 無
障がい 視 聴 言 **肢** 内 **知** 精 **発** 他
特徴

名称 書道教室墨庵　南住吉教室
住所 住吉区南住吉３－４－２１
教科種目 書道教室
問合せ 06-6696-0023（10:00～19:00）
初期費用 3,000円～　**受講料** 5,400円～　**割引** 無
障がい 視 **聴** **言** **肢** 内 **知** 精 **発** 他
特徴

名称 住吉塾
住所 住吉区南住吉１－９－１９
教科種目 国語 社会 数学 理科 英語
問合せ 06-6693-4889（17:00～22:00）
初期費用 13,000円～　**受講料** 16,500円～　**割引** 無
障がい 視 聴 言 肢 内 知 精 発 他
特徴 住吉区に開塾して４０年の個別指導塾です。わかるまで指導、できるまで指導、伸びるまで指導。わかる喜び・できる楽しさ・伸びるうれしさを一人ひとりに育んでいきます。

名称 平田ピアノ教室
住所 住吉区南住吉１－１５－２４
教科種目 ピアノ・ソルフェージュ、小・中学校の音楽
問合せ 06-7503-7924（16:00～20:00）
初期費用 5,000円～　**受講料** 6,000円～　**割引** 無
障がい 視 聴 言 肢 内 知 精 発 他
特徴

名称 公文式　殿辻教室
住所 住吉区殿辻２－２－２７ 野村ビル２Ｆ
教科種目 国語 数学 英語
問合せ 090-7117-8177（10:00～21:00）
初期費用 0円～　**受講料** 8,100円～　**割引** 無
障がい 視 聴 言 肢 内 知 精 発 他
特徴

教室型（大阪市内）

名称 個別指導学院フリーステップ　沢之町教室
住所 住吉区殿辻２－１－３ 大晶ビル４階
教科種目 国語 社会 数学 理科 英語
問合せ 06-6674-3400（16:00～20:00）
初期費用 10,800円～　**受講料** 16,740円～　**割引** 有
障がい 視 聴 言 肢 内 知 精 発 他
特徴

名称 進学塾ぐろーえる　住吉校
住所 住吉区殿辻２－２－２１ ロマネ沢ノ町２Ｆ
教科種目 国語 社会 数学 理科 英語
問合せ 06-6671-3016（15:00～19:00）
初期費用 21,600円～　**受講料** 12,960円～　**割引** 有
障がい 視 **聴** 言 肢 内 知 精 発 他
特徴

名称 アップ学習会　沢ノ町教室
住所 住吉区墨江４－１０－７
教科種目 国語 社会 数学 理科 英語
問合せ 0120-65-3131（13:00～21:30）
初期費用 25,380円～　**受講料** 8,640円～　**割引** 有
障がい 視 聴 言 肢 内 知 精 発 **他**
特徴 夢を応援して笑顔にする塾「個別指導アップ学習会」。私たちは一人ひとりの夢や目標を応援することで、生徒・保護者の笑顔あふれる教室づくりを目指しています。

名称 ＥＣＣジュニア　墨江１丁目教室
住所 住吉区墨江１－２－１８
教科種目 英語 英会話
問合せ 06-6672-6582（10:00～14:00）
初期費用 25,580円～　**受講料** 8,640円～　**割引** 無
障がい 視 聴 言 肢 内 知 精 発 他
特徴

名称 ＥＣＣジュニア　墨江４丁目教室
住所 住吉区墨江４－１４－３２
教科種目 英語 英検 英会話
問合せ 06-6675-5640（10:00～15:00）
初期費用 25,580円～　**受講料** 8,640円～　**割引** 無
障がい 視 聴 言 肢 内 知 精 発 他
特徴 英語の４技能を確実に身に付け、コミュニケーション力のある国際人を育てるレッスンを行っています。英検にも力を入れ、多数の合格者が出ている当教室にお越しください。

名称 ウィズセミナー
住所 住吉区墨江２－８－２２
教科種目 国語 社会 数学 理科 英語
問合せ 06-7894-7010（9:00～0:00）
初期費用 0円～　**受講料** 15,000円～　**割引** 無
障がい 視 聴 言 肢 内 知 精 発 他
特徴

名称 学研　沢ノ町教室
住所 住吉区墨江４－１－５５
教科種目 国語 数学
問合せ 090-1224-8660（13:00～19:00）
初期費用 5,400円～　**受講料** 11,880円～　**割引** 無
障がい 視 聴 言 肢 内 知 精 発 他
特徴 沢ノ町駅近くの個別指導型の学研教室です。専用の教材を利用して一人一人の学力に合わせて学習を進めていきます。

名称 学研くりもと教室
住所 住吉区墨江３－１７－５
教科種目 国語 数学 英語
問合せ 06-6673-6681（10:00～20:00）
初期費用 5,140円～　**受講料** 9,050円～　**割引** 無
障がい 視 聴 言 肢 内 知 精 発 他
特徴 中学生は少人数制で火曜と金曜の７時半より英数国を指導しています。府立天王寺高校卒、海外経験の長い男性講師担当。詳しくは学研ホームページで検索ください。

教室型（大阪市内）

名称 konken
住所 住吉区墨江２－３－５３
教科種目 国語 社会 数学 理科 英語
問合せ 06-6672-1509（15:00～21:00）
初期費用 12,960円～ **受講料** 10,260円～ **割引** 有
障がい 視 聴 言 肢 内 知 精 発 **他**
特徴

名称 ＩＣＮ英会話スクール
住所 住吉区長峡町４－４８ 千種ビル４０１号
教科種目 英語 英会話
問合せ 06-6678-8288（10:00～21:00）
初期費用 5,000円～ **受講料** 10,000円～ **割引** 無
障がい 視 聴 言 肢 内 知 精 発 **他**
特徴 まずは英語を好きになってもらう使う喜びを感じてもらうそして英語に自信がもてる。それは学校での英語力にも繋がります。自分から勉強したい気持ちを育てるスクールです。

名称 学習塾ペガサス　住吉墨江教室
住所 住吉区住吉１－９－２５
教科種目 国語 社会 数学 理科 英語
問合せ 06-6690-7613（16:00～22:00）
初期費用 21,000円～ **受講料** 11,550円～ **割引** 無
障がい 視 聴 言 肢 内 知 精 発 他
特徴

名称 住吉武道館武道教室
住所 住吉区住吉２－９－８９
教科種目 弓道、空手道、合気柔術、剣道、柔道、少林寺拳法、ファミリーなぎなた、大槻ヨガ、居合道大誠会、チャンバラ武塾（殺陣）
問合せ 06-6678-2422（9:00～16:00）
初期費用 3,000円～ **受講料** 3,500円～ **割引** 無
障がい 視 聴 言 肢 内 知 精 発 他
特徴

名称 住吉武道館文化教室
住所 住吉区住吉２－９－８９ （住吉大社境内）
教科種目 書道、日本舞踊、琴三絃、絵画造形、英会話
問合せ 06-6678-2422（9:30～15:30）
初期費用 3,000円～ **受講料** 2,000円～ **割引** 無
障がい 視 聴 言 肢 内 **知** 精 **発** 他
特徴

名称 教室・楽工房
住所 住吉区上住吉１－６－８
教科種目 エレクトーン、ピアノ、絵画／造形、デッサン
問合せ 06-6624-9755（16:30～21:00）
初期費用 5,000円～ **受講料** 6,000円～ **割引** 無
障がい 視 聴 **言** 肢 内 **知** 精 **発** 他
特徴

名称 スタッド学習教室　千躰教室
住所 住吉区千躰２－２－１５
教科種目 国語 数学 英語
問合せ 050-7129-0085（16:00～21:00）
初期費用 6,000円～ **受講料** 7,200円～ **割引** 有
障がい 視 **聴** **言** **肢** 内 知 精 **発** **他**
特徴

名称 学友塾　本部教室
住所 住吉区東粉浜３－１５－１３
教科種目 国語 社会 数学 理科 英語
問合せ 06-6675-1808（14:00～22:00）
初期費用 14,500円～ **受講料** 13,500円～ **割引** 有
障がい 視 聴 言 肢 内 知 精 発 他
特徴

教室型（大阪市内）

名称 心輝会空手　粉浜駅前教室
住所 住吉区東粉浜２－２４－１９ 粉浜福祉会館１Ｆ
教科種目 空手
問合せ 06-7162-1133（10:00～21:00）
初期費用 2,000円～　**受講料** 5,400円～　**割引** 有
障がい 視 **聴** **言** 肢 内 知 精 発 他
特徴

名称 家庭教師の帝塚山　個別指導教室
住所 住吉区帝塚山西２－４－１２
教科種目 国語 社会 数学 理科 英語
問合せ 06-6657-7300（13:00～22:00）
初期費用 10,000円～　**受講料** 23,000円～　**割引** 無
障がい 視 聴 言 肢 内 **知** 精 **発** 他
特徴 住吉区にある学習塾です。個別指導・理科体験教室および自習スペースを提供しております。無料体験もありますので、ぜひ一度「家庭教師の帝塚山」の教室にお越しください。

名称 公文式　帝塚山西教室
住所 住吉区帝塚山西４－１３－１０－１０２
教科種目 国語 数学 英語
問合せ 090-8386-1157（10:00～21:00）
初期費用 0円～　**受講料** 8,100円～　**割引** 無
障がい 視 聴 言 肢 内 知 精 発 他
特徴

名称 ＰＴＣ私立中高生指導センター　帝塚山教室
住所 住吉区帝塚山西２－２－２ 帝塚山エヴァグリーン会館
教科種目 ロボット教室
問合せ 06-6777-7707（11:00～22:00）
初期費用 41,580円～　**受講料** 10,260円～　**割引** 有
障がい 視 聴 言 肢 内 知 精 発 他
特徴

名称 ピープル帝塚山ゼミナール
住所 住吉区帝塚山西４－１５－２３
教科種目 国語 社会 数学 理科 英語
問合せ 090-3973-9058（16:00～21:00）
初期費用 10,000円～　**受講料** 16,000円～　**割引** 無
障がい 視 聴 言 肢 内 知 精 発 他
特徴

名称 明光義塾　帝塚山教室
住所 住吉区帝塚山中１－４－４０ ヴェルドミール・ユモト２Ｆ
教科種目 国語 社会 数学 理科 英語
問合せ 06-6655-0863（14:00～21:00）
初期費用 1,500円～　**受講料** 14,580円～　**割引** 有
障がい 視 聴 言 肢 内 **知** 精 **発** 他
特徴

名称 杉山塾　帝塚山校
住所 住吉区帝塚山東１－５－６ かね宗ビル２０６
教科種目 国語 社会 数学 理科 英語
問合せ 06-6672-6564（16:00～22:00）
初期費用 36,750円～　**受講料** 12,000円～　**割引** 有
障がい 視 聴 言 肢 内 知 精 **発** 他
特徴

名称 スクールＩＥ　帝塚山校
住所 住吉区帝塚山東１－１－１ エストグラン２Ｆ
教科種目 国語 社会 数学 理科 英語
問合せ 06-6674-6067（14:00～21:30）
初期費用 48,470円～　**受講料** 15,760円～　**割引** 無
障がい 視 聴 言 肢 内 知 精 **発** 他
特徴

教室型（大阪市内）

名称 類塾　帝塚山教室
住所 住吉区帝塚山東１－３－３４ ＰＬＯＴ帝塚山１Ｆ
教科種目 国語 社会 数学 理科 英語
問合せ 06-4701-9930（14:00～21:00）
初期費用 20,000円～　**受講料** 6,500円～　**割引** 有
障がい 視 聴 言 肢 内 知 精 発 **他**
特徴 学校に代わる新しい教育の場【類塾】：最強勉強法とスピードで本能を刺激し、意欲と成績を上げる【本科】／５教科の枠を超えた現実課題を追求する【探求科】は無償

名称 ＥＣＣベストワン　万代校
住所 住吉区万代２－１－１８ ＫＣＣ帝塚山ビル１Ｆ
教科種目 国語 社会 数学 理科 英語
問合せ 06-6626-4575（14:00～22:00）
初期費用 21,600円～　**受講料** 17,820円～　**割引** 無
障がい 視 **聴** **言** **肢** **内** 知 精 発 他
特徴

名称 公文式　万代教室
住所 住吉区万代６－１８－１２
教科種目 国語 数学 英語
問合せ 080-6153-1359（10:00～15:00）
初期費用 0円～　**受講料** 8,100円～　**割引** 無
障がい 視 聴 言 肢 内 知 精 **発** 他
特徴 住吉区万代にあります公文教室です。南海高野線住吉東駅に近く、幼児から高校生までオリジナルの教材を使い学習しています。基礎から学びたい人是非のぞいてみて下さい。

名称 振武館学習塾
住所 住吉区万代５－１３－４
教科種目 国語 社会 数学 理科 英語 英検、漢検
問合せ 090-5883-5856（12:00～22:00）
初期費用 0円～　**受講料** 3,900円～　**割引** 有
障がい 視 聴 言 肢 内 知 精 **発** **他**
特徴

名称 振武館柔道場
住所 住吉区万代５－１３－４　２階
教科種目 柔道
問合せ 06-6675-3266（12:00～19:00）
初期費用 5,000円～　**受講料** 3,000円～　**割引** 有
障がい 視 聴 言 肢 内 知 精 発 他
特徴

名称 明光ゼミナール
住所 住吉区万代５－５－１６
教科種目 数学 英語 そろばん
問合せ 080-3770-0658（16:00～20:00）
初期費用 6,000円～　**受講料** 5,000円～　**割引** 無
障がい 視 聴 言 肢 内 知 精 発 他
特徴 住吉区にある少人数制個別指導塾です。幼児・小中学生を対象に一人ひとり大切にご指導させていただいております。珠算教室を併設しています。ぜひ、体験授業にご参加下さい

名称 個別指導学院ヒーローズ　万代東校
住所 住吉区万代東４－３－２５ ライオンズマンション住吉万代東１Ｆ
教科種目 国語 社会 数学 理科 英語
問合せ 06-6608-3800（13:00～22:00）
初期費用 20,000円～　**受講料** 8,000円～　**割引** 有
障がい 視 聴 言 肢 内 知 精 発 他
特徴



教室型（大阪市内）

名称 ＥＣＣジュニア　杭全２丁目教室
住所 東住吉区杭全２－１１－１４
教科種目 英語 英会話
問合せ 06-6777-9486（16:00～21:00）
初期費用 25,580円～　**受講料** 8,640円～　**割引** 有
障がい 視 聴 言 肢 内 知 精 発 他
特徴

名称 公文式　杭全３丁目教室
住所 東住吉区杭全３－５－１２
教科種目 国語 数学 英語
問合せ 080-4480-7126（15:00～20:00）
初期費用 0円～　**受講料** 8,100円～　**割引** 無
障がい 視 聴 言 肢 内 **知** **精** **発** 他
特徴

名称 佑学社　杭全校
住所 東住吉区杭全４－１－２６
教科種目 国語 社会 数学 理科 英語
問合せ 06-6713-4840（13:00～19:00）
初期費用 10,800円～　**受講料** 8,640円～　**割引** 無
障がい 視 聴 言 肢 内 知 精 発 他
特徴

名称 有希塾ジュニアスクール　杭全
住所 東住吉区杭全４－１２－２
教科種目 国語 数学 英語
問合せ 0120-191-334（16:00～22:00）
初期費用 6,300円～　**受講料** 8,100円～　**割引** 有
障がい 視 聴 言 **肢** **内** 知 精 **発** 他
特徴

名称 大阪市サッカースクール２００１
住所 東住吉区今川１－２－２１ 大阪市立白鷺中学校グランド
教科種目 サッカー
問合せ 080-3822-7792（12:00～21:00）
初期費用 45,850円～　**受講料** 4,000円～　**割引** 無
障がい 視 聴 言 肢 内 知 精 発 他
特徴

名称 学習塾なでしこ　白鷺中学校教室
住所 東住吉区今川１－２－２１
教科種目 国語 数学 英語
問合せ 06-6136-1113（10:00～18:00）
初期費用 0円～　**受講料** 10,000円～　**割引** 無
障がい 視 聴 言 肢 内 知 精 発 他
特徴

名称 公文式　育和教室
住所 東住吉区今川２－１０－１５ シャトー今川２Ｆ
教科種目 国語 数学 英語
問合せ 06-6714-3535（10:00～14:00）
初期費用 0円～　**受講料** 8,100円～　**割引** 無
障がい 視 **聴** 言 肢 内 知 精 発 他
特徴

名称 公文式　東住吉白鷺教室
住所 東住吉区今川８－１０－１７
教科種目 数学 英語
問合せ 06-6797-6328（12:00～15:00）
初期費用 0円～　**受講料** 8,100円～　**割引** 無
障がい 視 聴 言 肢 内 知 精 発 他
特徴

教室型(大阪市内)

名称 進学塾ｉｓｍ　白鷺進学教室
住所 東住吉区今川2－10－15 シャトー今川2階
教科種目 国語 社会 数学 理科 英語
問合せ 06-6713-6220（13:00～20:00）
初期費用 6,480円～　**受講料** 16,200円～　**割引** 無
障がい 視 聴 言 肢 内 知 精 発 他
特徴 白鷺中学校限定で指導する進学塾です。１つの中学だけを指導していますので、定期テスト対策は万全です。内申を確実に取り、入試に向けた学力の養成をおこなっています。

名称 スクールＩＥ　今川校
住所 東住吉区今川4－6－7 ニッシンハイツ１Ｆ
教科種目 国語 社会 数学 理科 英語
問合せ 06-6700-3737（14:30～22:30）
初期費用 21,600円～　**受講料** 16,210円～　**割引** 有
障がい 視 聴 言 肢 内 **知** 精 発 他
特徴

名称 創英塾
住所 東住吉区今川6－3－32
教科種目 国語 社会 数学 理科 英語
問合せ 06-6794-2157（15:00～21:00）
初期費用 5,000円～　**受講料** 4,000円～　**割引** 無
障がい 視 聴 言 肢 内 知 精 発 他
特徴

名称 有希塾　平野教室
住所 東住吉区今川6－2－24
教科種目 国語 社会 数学 理科 英語
問合せ 06-6706-2193（16:00～22:00）
初期費用 6,300円～　**受講料** 8,100円～　**割引** 有
障がい 視 聴 言 **肢** **内** 知 精 **発** 他
特徴

名称 開成教育セミナー　針中野教室
住所 東住吉区針中野３－１０－１２　２階
教科種目 国語 社会 数学 理科 英語
問合せ 06-4302-4670（16:00～20:00）
初期費用 10,800円～　**受講料** 18,900円～　**割引** 有
障がい 視 聴 言 肢 内 知 精 発 他
特徴

名称 学習塾ペガサス　針中野教室
住所 東住吉区針中野３－９－２２
教科種目 国語 社会 数学 理科 英語
問合せ 06-6777-1192（14:00～21:00）
初期費用 21,000円～　**受講料** 19,950円～　**割引** 有
障がい 視 聴 言 肢 内 **知** **精** **発** 他
特徴

名称 公文式　南百済教室
住所 東住吉区針中野４－１２－３９ 南百済会館
教科種目 国語 数学 英語
問合せ 090-3622-5574（10:00～13:00）
初期費用 0円～　**受講料** 8,100円～　**割引** 無
障がい 視 聴 言 肢 内 知 精 発 他
特徴

名称 個別指導学院フリーステップ　針中野教室
住所 東住吉区針中野３－１０－１２　２階
教科種目 国語 社会 数学 理科 英語
問合せ 06-6769-4111（16:00～20:00）
初期費用 10,800円～　**受講料** 16,740円～　**割引** 有
障がい 視 聴 言 肢 内 知 精 発 他
特徴

教室型（大阪市内）

名称 アーク進学会　東住吉中野校
住所 東住吉区中野３－６－１５ サンソレイユ中野２０３号
教科種目 国語 社会 数学 理科 英語
問合せ 06-6702-1060（14:00～22:00）
初期費用 20,000円～　**受講料** 12,900円～　**割引** 有
障がい 視 聴 言 **肢** 内 知 精 **発** 他
特徴

名称 快適学習塾ＥＸｐｅｒｉｅｎｃｅ　駒川中野教室
住所 東住吉区中野３－３－３ ＴＹビル６０１
教科種目 国語 社会 数学 理科 英語
問合せ 06-6773-9440（15:00～22:00）
初期費用 0円～　**受講料** 5,000円～　**割引** 有
障がい 視 **聴** 言 **肢** 内 知 精 発 他
特徴

名称 個別指導キャンパス　針中野校
住所 東住吉区中野４－１２－２３ メゾン中野２階
教科種目 国語 社会 数学 理科 英語
問合せ 06-6357-2800（13:00～21:00）
初期費用 18,000円～　**受講料** 8,980円～　**割引** 無
障がい 視 聴 言 肢 内 知 精 発 他
特徴

名称 新進学習塾
住所 東住吉区中野４－１０－３ ラヴィーア中野１０２号室
教科種目 国語 社会 数学 理科 英語
問合せ 06-4302-5533（14:00～20:00）
初期費用 10,000円～　**受講料** 5,500円～　**割引** 有
障がい **視** 聴 言 肢 内 知 精 発 **他**
特徴

名称 有限会社ＳＴＥＰ教育学館　中野校
住所 東住吉区中野３－７－１１ マックスバリュ駒川中野店２Ｆ
教科種目 国語 社会 数学 理科 英語
問合せ 06-4302-1519（16:00～22:30）
初期費用 10,800円～　**受講料** 3,132円～　**割引** 有
障がい 視 聴 言 肢 内 知 精 発 他
特徴

名称 ＩＭＳ指導学院
住所 東住吉区湯里１－１－１　４０３号
教科種目 国語 社会 数学 理科 英語
問合せ 06-6707-4141（13:00～22:00）
初期費用 33,650円～　**受講料** 15,120円～　**割引** 有
障がい 視 聴 言 肢 内 知 精 **発** 他
特徴

名称 ＥＣＣジュニア　湯里４丁目教室
住所 東住吉区湯里４－１７－９ 湯里住吉会館
教科種目 英語 英検、漢検 英会話
問合せ 06-6797-4395（11:00～21:00）
初期費用 25,580円～　**受講料** 8,640円～　**割引** 有
障がい 視 聴 言 **肢** 内 知 精 **発** **他**
特徴

名称 Ｓ．ＭＵＳＩＣ＋
住所 東住吉区湯里４－１０－２２
教科種目 ピアノ、ヤマハグレード取得指導、声楽、音楽を心と身体で表現するフラダンス
問合せ 090-3053-3779（10:00～12:00）
初期費用 5,000円～　**受講料** 6,000円～　**割引** 無
障がい 視 聴 言 肢 内 知 精 発 他
特徴

教室型（大阪市内）

名称 総合個別塾スタディラボ
住所 東住吉区湯里２－１２－８ ロイヤルハイツ南栄１－Ｃ
教科種目 国語 社会 数学 理科 英語
問合せ 06-6710-4539（15:00～21:00）
初期費用 10,800円～ **受講料** 14,160円～ **割引** 有
障がい 視 聴 言 肢 **内** 知 **精** **発** 他
特徴 東住吉区湯里にある小中高一貫の個別指導塾です。通常は定期テスト対策を中心に取り組み、受験指導では生徒一人ひとりに応じたカリキュラムを作成しています。

名称 Ｔ．ＳＴＵＤＹ
住所 東住吉区湯里４－５－２３
教科種目 国語 社会 数学 理科 英語
問合せ 06-6704-3133（16:00～21:00）
初期費用 0円～ **受講料** 4,500円～ **割引** 有
障がい 視 聴 言 肢 内 知 精 発 他
特徴

名称 公文式　鷹合教室
住所 東住吉区鷹合３－２ 鷹合団地内集会所
教科種目 国語 数学 英語
問合せ 090-7110-2657（9:00～20:00）
初期費用 0円～ **受講料** 8,100円～ **割引** 無
障がい 視 聴 言 肢 内 知 精 発 他
特徴

名称 心輝会空手道場　総本部
住所 東住吉区鷹合３－２－２０
教科種目 英語 空手、キックボクシング、柔術
問合せ 06-7162-1133（10:00～22:00）
初期費用 2,000円～ **受講料** 5,400円～ **割引** 有
障がい 視 **聴** **言** 肢 内 知 精 発 他
特徴

名称 総合学習館セレック　針中野教室
住所 東住吉区鷹合１－１－１
教科種目 国語 社会 数学 理科 英語 補習授業
問合せ 06-6696-7080（9:00～22:00）
初期費用 0円～ **受講料** 8,000円～ **割引** 有
障がい 視 聴 言 肢 内 知 精 **発** 他
特徴

名称 冬海ゼミ
住所 東住吉区鷹合２－２－２
教科種目 国語 社会 数学 理科 英語
問合せ 06-6606-1881（13:00～19:00）
初期費用 20,000円～ **受講料** 14,000円～ **割引** 無
障がい 視 聴 言 肢 内 知 精 発 他
特徴

名称 早稲田育英ゼミナール　針中野教室
住所 東住吉区鷹合２－１３－２０　１０１号
教科種目 国語 社会 数学 理科 英語
問合せ 06-6695-0820（15:00～21:30）
初期費用 0円～ **受講料** 3,240円～ **割引** 有
障がい 視 聴 言 肢 内 知 精 **発** 他
特徴 東住吉区にある完全個別指導の学習塾です。オーダーメイドの個別指導なので、一人ひとりの悩み・要望に細かく対応します。早稲田育英ゼミナール針中野塾で成績ＵＰを実現。

名称 池田ピンポンクラブ
住所 東住吉区照ケ丘矢田１－８－８
教科種目 卓球
問合せ 06-6797-2761（9:00～21:00）
初期費用 3,000円～ **受講料** 10,000円～ **割引** 有
障がい 視 聴 言 肢 内 知 精 発 **他**
特徴 東住吉区近鉄南大阪線矢田駅徒歩２分の卓球教室です。卓球が大好きな子供たちが練習しています。卓球の技術や身体の使い方に興味のある方、体験（無料）に来てくださいね。

教室型（大阪市内）

名称：公文式　矢田駅前東教室
住所：東住吉区照ケ丘矢田３－６－４
教科種目：国語 数学 英語
問合せ：070-5656-7969（15:00～20:00）
初期費用：0円～　受講料：8,100円～　割引：無
障がい：視 聴 言 肢 内 知 精 発 他
特徴：

名称：スタッド照ヶ丘教室
住所：東住吉区照ケ丘矢田２－４－１７
教科種目：国語 数学 英語
問合せ：06-6702-2723（9:00～22:00）
初期費用：6,000円～　受講料：7,200円～　割引：無
障がい：視 聴 **言** 肢 内 **知** 精 **発** 他
特徴：

名称：東口珠算教場
住所：東住吉区照ケ丘矢田３－３－４
教科種目：珠算
問合せ：06-6702-8437（9:00～15:00）
初期費用：5,000円～　受講料：5,500円～　割引：無
障がい：視 聴 言 **肢** 内 知 精 発 他
特徴：

名称：ＥＣＣジュニア　住道矢田教室
住所：東住吉区住道矢田１－１９－２１
教科種目：英語
問合せ：090-8379-6453（13:00～20:00）
初期費用：5,400円～　受講料：7,560円～　割引：無
障がい：視 聴 言 肢 内 知 精 発 他
特徴：

名称：学習塾なでしこ　矢田中学校教室
住所：東住吉区住道矢田９－７－５５
教科種目：国語 数学 英語
問合せ：06-6136-1113（10:00～18:00）
初期費用：0円～　受講料：10,000円～　割引：無
障がい：視 聴 言 肢 内 知 精 発 他
特徴：

名称：共伸スクール学志塾
住所：東住吉区住道矢田１－１９－２４－２Ｆ
教科種目：国語 社会 数学 理科 英語
問合せ：06-6705-2451（10:00～22:00）
初期費用：0円～　受講料：19,000円～　割引：有
障がい：視 聴 言 肢 内 知 精 発 他
特徴：

名称：クラベリーナ東住吉
住所：東住吉区住道矢田１－７
教科種目：女子サッカー
問合せ：070-5439-2808（10:00～21:00）
初期費用：6,000円～　受講料：6,000円～　割引：無
障がい：視 聴 言 肢 内 知 精 発 他
特徴：

名称：あゆみ会
住所：東住吉区矢田３－１１－２０
教科種目：数学 理科
問合せ：090-8985-4547（16:00～21:00）
初期費用：3,000円～　受講料：13,900円～　割引：有
障がい：視 聴 言 肢 内 知 精 発 他
特徴：

教室型（大阪市内）

名称 ＮＦＣ大阪
住所 東住吉区矢田５－７－１６ 東住吉矢田総合スポーツグラウンド他
教科種目 サッカー
問合せ 090-8653-2681（16:00～22:00）
初期費用 66,100円～ **受講料** 7,000円～ **割引** 無
障がい 視 聴 言 肢 内 知 精 発 他
特徴 創設から約３０年の歴史を誇る地域密着型のサッカークラブです。「挑戦なくして成功なし」のスローガンのもと、さまざまなことへチャレンジを続けるクラブです。

名称 学習塾なでしこ　矢田南中学校教室
住所 東住吉区矢田３－４－２７
教科種目 国語 数学 英語
問合せ 06-6136-1113（10:00～18:00）
初期費用 0円～ **受講料** 10,000円～ **割引** 無
障がい 視 聴 言 肢 内 知 精 発 他
特徴

名称 すばる塾
住所 東住吉区矢田１－２６－６
教科種目 国語 社会 数学 理科 英語
問合せ 06-6607-3235（15:00～21:00）
初期費用 10,000円～ **受講料** 17,000円～ **割引** 無
障がい 視 聴 言 肢 内 知 精 発 他
特徴

名称 加藤塾
住所 東住吉区公園南矢田４－２－２３
教科種目 国語 社会 数学 理科 英語 そろばん
問合せ 06-6699-3906（15:00～20:00）
初期費用 6,000円～ **受講料** 4,000円～ **割引** 有
障がい 視 聴 言 肢 内 知 精 発 他
特徴

名称 アップ学習会　田辺駅前教室
住所 東住吉区田辺５－１－３７ ラビィーア米田２Ｆ
教科種目 国語 社会 数学 理科 英語
問合せ 0120-65-3131（13:00～21:30）
初期費用 25,380円～ **受講料** 8,640円～ **割引** 有
障がい 視 聴 言 肢 内 知 精 発 **他**
特徴 夢を応援して笑顔にする塾「個別指導アップ学習会」。私たちは一人ひとりの夢や目標を応援することで、生徒・保護者の笑顔あふれる教室づくりを目指しています。

名称 伊藤塾
住所 東住吉区田辺１－３－４
教科種目 国語 社会 数学 理科 英語
問合せ 06-6628-3924（16:00～22:00）
初期費用 10,800円～ **受講料** 56,160円～ **割引** 有
障がい 視 聴 言 肢 内 知 精 **発** 他
特徴

名称 Ｎ・Ａｃａｄｅｍｙ
住所 東住吉区田辺１－１－４
教科種目 国語 社会 数学 理科 英語
問合せ 090-5657-6635（10:00～14:00）
初期費用 0円～ **受講料** 5,000円～ **割引** 無
障がい 視 聴 言 肢 内 知 精 発 他
特徴

名称 公文式　田辺教室
住所 東住吉区田辺１－７－３
教科種目 国語 数学 英語
問合せ 070-5346-1740（10:00～21:00）
初期費用 0円～ **受講料** 8,100円～ **割引** 無
障がい 視 聴 言 肢 内 知 精 発 他
特徴 地下鉄谷町線田辺駅徒歩１分にある公文式教室です。ベビー公文から高校生までの生徒が通っています。生徒と指導者が丁寧にコミュニケーションを取りながら学習を進めています

教室型（大阪市内）

名称 スタッド　田辺教室
住所 東住吉区田辺４－８－１
教科種目 国語 数学 英語
問合せ 080-3810-5331（10:00～20:00）
初期費用 6,000円～　**受講料** 7,200円～　**割引** 有
障がい 視 **聴** 言 肢 内 **知** 精 **発** 他

名称 京進スクール・ワン　東田辺教室
住所 東住吉区東田辺２－３－１０ ネオシティ東田辺２Ｆ
教科種目 国語 社会 数学 理科 英語
問合せ 06-4700-4933（14:00～21:00）
初期費用 21,600円～　**受講料** 17,579円～　**割引** 有
障がい 視 聴 言 肢 内 知 精 発 他

名称 公文式　針中野東田辺教室
住所 東住吉区東田辺３－１８－２２ サンパール１Ｆ
教科種目 国語 数学 英語
問合せ 090-9116-7431（10:00～15:00）
初期費用 0円～　**受講料** 8,100円～　**割引** 無
障がい 視 聴 言 肢 内 知 精 発 **他**

名称 個別指導キャンパス　東田辺校
住所 東住吉区東田辺３－２６－３９ エスアイビル１Ｆ
教科種目 国語 社会 数学 理科 英語
問合せ 06-6357-2800（13:00～21:00）
初期費用 18,000円～　**受講料** 8,980円～　**割引** 無
障がい 視 聴 言 肢 内 知 精 発 他

名称 駒川中野学習会
住所 東住吉区東田辺１－２－１１－２Ｆ
教科種目 国語 社会 数学 理科 英語
問合せ 090-3623-5465（10:00～22:00）
初期費用 0円～　**受講料** 6,000円～　**割引** 無
障がい 視 聴 言 肢 内 知 精 発 他
特徴 「低価格で学習をフォローする」「生徒の目標をしっかりと達成させる」「働く人に正当な対価を支払う」の、３つの目標を実現することを目的とした学習塾です。

名称 新見ピアノ音楽教室
住所 東住吉区東田辺３－２７－２５
教科種目 ピアノ
問合せ 06-6692-2554（9:00～21:00）
初期費用 1,000円～　**受講料** 8,000円～　**割引** 有
障がい 視 聴 言 肢 内 知 精 **発** 他

名称 ＨＡＰＰＹ　ＥＮＧＬＩＳＨ　ＳＣＨＯＯＬ（ハッピーイングリッシュスクール）
住所 東住吉区東田辺２－２－１４
教科種目 英語 英会話（ＴＯＥＩＣ、英検対策）
問合せ 06-7503-4500（15:00～20:00）
初期費用 13,000円～　**受講料** 8,640円～　**割引** 有
障がい 視 聴 言 **肢** 内 知 精 **発** 他
特徴 学校英語ばかりでなく。実践できる英語力を身につけるように、聞く・話す・書くトレーニングを行います。定期テスト・英検取得の学習も確実に使えるように指導します。

名称 佑学社　東住吉校
住所 東住吉区東田辺２－２－２０ エクセル田辺２－Ａ
教科種目 国語 社会 数学 理科 英語
問合せ 06-6608-3196（13:00～19:00）
初期費用 10,800円～　**受講料** 8,640円～　**割引** 無
障がい 視 聴 言 肢 内 知 精 発 他

教室型（大阪市内）

名称 ＩＴＴ○個別指導学院　大阪南田辺コノミヤ校
住所 東住吉区南田辺５－１７－７ コノミヤ南田辺店２Ｆ
教科種目 国語 社会 数学 理科 英語
問合せ 06-6657-6525（14:00～22:00）
初期費用 29,160円～　**受講料** 15,440円～　**割引** 有
障がい 視 **聴** 言 肢 内 **知** 精 発 **他**
特徴 スーパーコノミヤの２階にあります。広々とした教室で学習環境がしっかり整っております。一人一人に合ったカリキュラムを作成し、充実した個別指導を提供します。

名称 ＳＳＳ進学教室　東住吉教室
住所 東住吉区南田辺１－９－７　１Ｆ
教科種目 国語 社会 数学 理科 英語
問合せ 050-1422-2528（11:00～20:00）
初期費用 18,360円～　**受講料** 8,532円～　**割引** 無
障がい **視** **聴** **言** **肢** **内** **知** **精** **発** 他
特徴

名称 近畿珠算教師会　森そろばん学習塾
住所 東住吉区南田辺１－１－５
教科種目 国語 社会 数学 理科 英語 そろばん
問合せ 06-7896-0811（9:00～21:00）
初期費用 6,000円～　**受講料** 6,000円～　**割引** 無
障がい 視 聴 言 肢 内 知 精 発 他
特徴

名称 公文式　南田辺教室
住所 東住吉区南田辺３－１－５
教科種目 国語 数学 英語
問合せ 090-9165-9026（10:00～20:00）
初期費用 0円～　**受講料** 8,100円～　**割引** 無
障がい 視 聴 言 肢 内 知 精 発 他
特徴

名称 正進アカデミー
住所 東住吉区南田辺３－９－８
教科種目 国語 社会 数学 理科 英語
問合せ 06-6607-8252（16:00～22:00）
初期費用 5,000円～　**受講料** 12,000円～　**割引** 有
障がい 視 聴 言 肢 内 知 精 発 他
特徴

名称 田村弘子バレエ研究所　（南田辺教室）
住所 東住吉区南田辺３－４－２３ 大阪新生教会２階
教科種目 ・バレエ（ストレッチを含む）・ピラティス
問合せ 072-957-1665（10:00～19:00）
初期費用 18,748円～　**受講料** 9,140円～　**割引** 有
障がい 視 聴 言 肢 内 知 精 発 **他**
特徴 創設から６０年以上の歴史ある当スタジオ。技術・経験豊かな指導者のもとで正しいクラシックバレエのレッスンを受けてみられませんか。

名称 トライプラス　東住吉校
住所 東住吉区南田辺１－９－２３
教科種目 国語 社会 数学 理科 英語
問合せ 0120-927-840（10:00～22:00）
初期費用 21,600円～　**受講料** 14,148円～　**割引** 無
障がい 視 聴 **言** **肢** **内** 知 精 **発** 他
特徴

名称 福田塾
住所 東住吉区南田辺３－５－８ 北野ビル２Ｆ
教科種目 国語 社会 数学 理科 英語
問合せ 06-6608-8211（16:00～22:00）
初期費用 10,000円～　**受講料** 18,000円～　**割引** 有
障がい 視 聴 言 **肢** **内** 知 精 発 他
特徴 東住吉区にある少人数指導型の学習塾です。少人数指導なので、わからない所があっても質問しやすい環境をつくっています。一度、体験学習にお越しください。

教室型（大阪市内）

名称 ベネッセの英語教室　ＢＥ　ｓｔｕｄｉｏ　カナートモール南田辺プラザ
住所 東住吉区南田辺５－６－１０ カナートモール南田辺２Ｆ
教科種目 英語
問合せ 06-4706-5710（10:00～18:00）
初期費用 26,352円～　**受講料** 9,720円～　**割引** 有
障がい 視 聴 言 肢 内 知 精 発 他
特徴

名称 類塾　田辺教室
住所 東住吉区南田辺３－１８－２０ 木村青果地方卸売市場２Ｆ
教科種目 国語 社会 数学 理科 英語
問合せ 06-4700-7970（14:00～21:00）
初期費用 20,000円～　**受講料** 6,500円～　**割引** 有
障がい 視 聴 言 肢 内 知 精 発 **他**
特徴 学校に代わる新しい教育の場【類塾】：最強勉強法とスピードで本能を刺激し、意欲と成績を上げる【本科】／５教科の枠を超えた現実課題を追求する【探求科】は無償

名称 チャレンジ教室（スイミーの会・チャッピー）
住所 東住吉区長居公園１－３２ 大阪市長居障がい者スポーツセンター内室内プール
教科種目 水泳・水中運動・陸上軽運動
問合せ 072-291-1206（10:00～15:00）
初期費用 7,000円～　**受講料** 9,000円～　**割引** 有
障がい 視 聴 言 肢 内 **知** 精 **発** 他
特徴

名称 モリタテニススクール　長居
住所 東住吉区長居公園１－１（長居公園内）
教科種目 テニス
問合せ 06-6698-1235（9:00～20:00）
初期費用 0円～　**受講料** 7,700円～　**割引** 有
障がい 視 聴 言 肢 内 知 精 **発** 他
特徴

名称 ユナイテッド平野　陸上教室　長居校
住所 東住吉区長居公園１－１ 長居公園内南広場（長居第２陸上競技場）
教科種目 陸上競技全般
問合せ 06-6701-5202（11:00～15:00）
初期費用 20,930円～　**受講料** 5,000円～　**割引** 有
障がい 視 **聴** **言** 肢 内 **知** **精** **発** **他**
特徴

名称 子どもデザイン教室
住所 東住吉区山坂４－５－１
教科種目 デザイン・パソコン・イラスト・絵画・工作
問合せ 06-6698-4351（13:00～20:00）
初期費用 3,000円～　**受講料** 8,640円～　**割引** 有
障がい 視 聴 言 肢 内 知 精 **発** 他
特徴

名称 馬渕教室　田辺校
住所 東住吉区山坂３－８－２１
教科種目 国語 社会 数学 理科 英語
問合せ 06-6626-0100（14:00～20:00）
初期費用 58,806円～　**受講料** 17,280円～　**割引** 無
障がい 視 聴 言 肢 内 知 精 発 他
特徴

名称 Ｅ．Ｇ．Ｓげんキッズ英語スクール
住所 東住吉区桑津３－２６－６－２Ｆ
教科種目 国語 社会 数学 理科 英語 英会話、英検対策
問合せ 06-4305-7933（15:00～22:00）
初期費用 10,800円～　**受講料** 1,500円～　**割引** 有
障がい 視 聴 言 肢 内 知 精 発 他
特徴

教室型（大阪市内）

名称 ＩＴＴ○個別指導学院　桑津校
住所 東住吉区桑津１－１４－２７
教科種目 国語 社会 数学 理科 英語
問合せ 06-6719-8655（14:00～22:00）
初期費用 25,920円～　**受講料** 10,800円～　**割引** 有
障がい 視 聴 言 **肢** 内 知 精 発 他
特徴

名称 ガリレオ倶楽部
住所 東住吉区桑津４－６－１８
教科種目 国語 社会 数学 理科 英語 英会話
問合せ 06-6713-6070（9:00～20:00）
初期費用 0円～　**受講料** 8,000円～　**割引** 有
障がい 視 **聴** **言** **肢** **内** **知** **精** **発** 他
特徴 東住吉区桑津にある個別指導型の勉強会です。個人個人に合せた教材でわからない所がわかるようになって勉強が楽しくなるように指導しています。是非一度御相談下さい。

名称 教学舎
住所 東住吉区桑津２－１１－３
教科種目 国語 社会 数学 理科 英語
問合せ 06-6714-4355（16:00～21:00）
初期費用 20,000円～　**受講料** 15,000円～　**割引** 無
障がい 視 聴 言 肢 内 知 精 発 他
特徴

名称 公文式　桑津教室
住所 東住吉区桑津５－１２－１２
教科種目 国語 数学 英語
問合せ 090-6350-0506（10:00～15:00）
初期費用 0円～　**受講料** 8,100円～　**割引** 無
障がい 視 聴 言 肢 内 知 精 発 他
特徴

名称 河野進学塾　桑津教室
住所 東住吉区桑津３－２３－２６
教科種目 国語 社会 数学 理科 英語
問合せ 06-6713-6123（13:00～22:00）
初期費用 0円～　**受講料** 15,000円～　**割引** 有
障がい 視 聴 言 肢 内 知 精 発 他
特徴

名称 個別指導　ＷＡＳＥＤＡ
住所 東住吉区桑津３－２－９
教科種目 国語 社会 数学 理科 英語
問合せ 06-6714-8277（17:00～21:30）
初期費用 22,680円～　**受講料** 10,800円～　**割引** 無
障がい 視 聴 言 肢 内 知 精 発 他
特徴 一人ひとりに合わせたオリジナルカリキュラムで、先生１人に生徒は３人まで。教科ごとの担任制で責任指導いたします。ご家庭とのコミュニケーションを重視。無料体験実施中

名称 自然堂
住所 東住吉区桑津３－８－２０
教科種目 国語 社会 数学 理科 英語
問合せ 06-6713-7057（16:00～21:00）
初期費用 14,000円～　**受講料** 16,000円～　**割引** 無
障がい 視 聴 言 肢 **内** 知 精 発 他
特徴

名称 進学個別塾ＡＬＬ－ｕｐ　東住吉教室
住所 東住吉区桑津３－２６－６－２Ｆ
教科種目 国語 社会 数学 理科 英語 ロボットプログラミング、英会話
問合せ 06-4305-7933（15:00～22:00）
初期費用 10,800円～　**受講料** 18,360円～　**割引** 有
障がい 視 聴 言 肢 内 知 精 発 他
特徴

教室型（大阪市内）

名称 心輝会空手　東住吉中学校カラテスクール
住所 東住吉区桑津５－１７－２５ 東住吉中学校内（格技室）
教科種目 空手
問合せ 06-7162-1133（10:00～21:00）
初期費用 2,000円～　**受講料** 3,000円～　**割引** 無
障がい 視 **聴** **言** 肢 内 知 精 発 他
特徴

名称 てらこや
住所 東住吉区桑津５－１３－４８
教科種目 国語 数学 英語
問合せ 06-6719-6055（10:00～18:00）
初期費用 0円～　**受講料** 5,000円～　**割引** 有
障がい 視 聴 言 肢 内 **知** 精 **発** 他
特徴 子ども自身の到達度をしっかりと把握しつつその子独自の教材を作成しています。発達に不安を抱える子どもが対象です。

名称 パスドゥーロフットボールクルーU－１５
住所 東住吉区桑津５－１７－２５
教科種目 サッカー
問合せ 06-7897-6840（10:30～20:00）
初期費用 6,000円～　**受講料** 6,000円～　**割引** 無
障がい 視 聴 言 肢 内 知 精 発 他
特徴

名称 パソコン教室わかるとできる　桑津校
住所 東住吉区桑津１－９－１４ 朝日プラザ第一桑津１階
教科種目 パソコン教室（初心者（ＯＳ・Ｗｏｒｄ・Ｅｘｃｅｌ）～資格取得
問合せ 06-6713-9990（10:00～16:00）
初期費用 50,000円～　**受講料** 23,112円～　**割引** 無
障がい 視 聴 言 肢 内 知 精 発 他
特徴

名称 イソップクラブ英会話学院　今川支部教室
住所 東住吉区西今川３－６－７ 今川地域振興センター内
教科種目 英語 英会話
問合せ 0721-56-4649（12:00～21:00）
初期費用 9,720円～　**受講料** 8,640円～　**割引** 有
障がい 視 聴 言 肢 内 知 精 発 他
特徴

名称 今井塾
住所 東住吉区西今川２－１３－１８
教科種目 国語 社会 数学 理科 英語
問合せ 06-4305-3119（15:00～21:00）
初期費用 16,000円～　**受講料** 8,000円～　**割引** 無
障がい 視 聴 言 肢 内 知 精 発 他
特徴

名称 ＮＰＯ法人日本空手格闘術誠輪館
住所 東住吉区西今川２－１２－１７－２Ｆ
教科種目 空手　柔術
問合せ 090-3920-0520（11:00～20:00）
初期費用 13,000円～　**受講料** 4,000円～　**割引** 無
障がい 視 聴 言 肢 内 知 精 発 他
特徴

名称 公文式　今川教室
住所 東住吉区西今川３－２４－２２
教科種目 数学 英語
問合せ 06-6797-6328（12:00～15:00）
初期費用 0円～　**受講料** 8,100円～　**割引** 無
障がい 視 聴 言 肢 内 知 精 発 他
特徴

教室型（大阪市内）

名称 Ｓｈｉｎｙ　Ｓｈｉｎｙ
住所 東住吉区西今川３－６－７
教科種目 英語 英検対策 英会話
問合せ 070-4305-7672（9:00～19:00）
初期費用 0円～　**受講料** 6,480円～　**割引** 有
障がい 視 聴 言 肢 内 知 精 発 他
特徴

名称 宮田塾
住所 東住吉区西今川１－２０－５
教科種目 国語 社会 数学 理科 英語
問合せ 06-6719-4431（9:00～21:00）
初期費用 10,000円～　**受講料** 18,000円～　**割引** 無
障がい 視 聴 言 肢 内 知 精 発 他
特徴

名称 アットスクール　東住吉キッズな一教室
住所 東住吉区駒川１－１０－２１－２Ｆ
教科種目 国語 社会 数学 理科 英語 ソーシャルスキル
問合せ 06-6714-2727（16:00～20:30）
初期費用 21,600円～　**受講料** 19,656円～　**割引** 有
障がい 視 聴 言 肢 内 **知** **精** **発** 他
特徴 東住吉区にある個別指導型の学習塾です。主に発達障害を抱えた子や不登校（登校しぶり）の子ども達一人ひとりの個性とニーズに合わせた学習計画を立て指導していきます。

名称 イング　北田辺校
住所 東住吉区駒川２－２－２４ オークハイツ２Ｆ
教科種目 国語 社会 数学 理科 英語
問合せ 06-6632-3129（10:30～19:00）
初期費用 16,200円～　**受講料** 15,120円～　**割引** 無
障がい 視 聴 言 肢 内 知 精 発 他
特徴 イング北田辺校は、１人ひとりに寄り添います。ゴールに向かって、明るく、時に厳しく、全力であなたをサポートすることをお約束します。

名称 学研ＣＡＩスクールＳｔｕｄｙＦｕｎ　駒川中野駅前本部校
住所 東住吉区駒川４－２－１２ イクセイビル
教科種目 国語 社会 数学 理科 英語
問合せ 06-6691-0378（13:00～21:30）
初期費用 22,680円～　**受講料** 10,800円～　**割引** 有
障がい 視 聴 言 **肢** 内 知 精 発 他
特徴

名称 個別指導キャンパス　北田辺校
住所 東住吉区駒川１－８－２３ 北田辺駅前フジタビル３階３０１号
教科種目 国語 社会 数学 理科 英語
問合せ 06-6357-2800（13:00～21:00）
初期費用 18,000円～　**受講料** 8,980円～　**割引** 無
障がい 視 聴 言 肢 内 知 精 発 他
特徴

名称 個別指導ネクステップ　駒川中野校
住所 東住吉区駒川４－３－８－１階
教科種目 国語 社会 数学 理科 英語
問合せ 0120-200-235（13:00～21:00）
初期費用 12,500円～　**受講料** 8,250円～　**割引** 有
障がい 視 聴 言 肢 内 知 精 発 他
特徴

名称 駒川音楽センター
住所 東住吉区駒川３－２８－２　２Ｆ
教科種目 ヤマハ音楽教室、カルチャーコース（ピアノ・エレクトーン）
問合せ 06-6622-1561（9:00～18:00）
初期費用 5,400円～　**受講料** 8,640円～　**割引** 無
障がい 視 聴 言 肢 内 知 精 発 他
特徴

教室型（大阪市内）

名称 進学塾ｉｓｍ　中野進学教室
住所 東住吉区駒川４－１２－２１ ミカサヤビル２階
教科種目 国語 社会 数学 理科 英語
問合せ 06-6693-6600（13:00～20:00）
初期費用 6,480円～　**受講料** 16,200円～　**割引** 無
障がい 視 聴 言 肢 内 知 精 発 他
特徴 中野中学校限定で指導する進学塾です。１つの中学だけを指導していますので、定期テスト対策は万全です。内申を確実に取り、入試に向けた学力の養成をおこなっています。

名称 パソコン教室ｒｅｓｔ
住所 東住吉区駒川３－２９－１１
教科種目 パソコン
問合せ 06-6654-4427（9:00～17:00）
初期費用 15,000円～　**受講料** 7,560円～　**割引** 無
障がい 視 聴 言 肢 内 知 精 発 他
特徴

名称 パソコンジム針中野
住所 東住吉区駒川５－５－１１ リバティ針中野１Ｆ
教科種目 パソコン教室
問合せ 06-6654-5959（9:30～18:30）
初期費用 16,340円～　**受講料** 4,800円～　**割引** 無
障がい 視 聴 言 肢 内 知 精 発 他
特徴

名称 東住吉ボーイズ
住所 東住吉区駒川２－４ 近鉄今川駅横高架下練習場　他
教科種目 硬式野球
問合せ 090-3703-9750（9:00～17:00）
初期費用 60,167円～　**受講料** 15,000円～　**割引** 無
障がい 視 聴 言 肢 内 知 精 発 他
特徴

名称 Ｈｕｌａ　Ｓｔｕｄｉｏ　Ｍａｌｕｌａｎｉ
住所 東住吉区駒川４－１３－９－２Ｆ
教科種目 フラダンス教室
問合せ 090-1896-2984（10:00～17:00）
初期費用 8,100円～　**受講料** 5,500円～　**割引** 有
障がい 視 聴 言 肢 内 知 精 発 他
特徴

名称 明光義塾　駒川中野教室
住所 東住吉区駒川４－１３－７－１Ｆ
教科種目 国語 社会 数学 理科 英語 小学生～高校生の学習指導
問合せ 06-6605-9151（13:00～21:00）
初期費用 4,968円～　**受講料** 14,580円～　**割引** 無
障がい 視 聴 言 肢 内 知 精 発 **他**
特徴

名称 ヤマハ　針中野音楽センター
住所 東住吉区駒川５－５－７
教科種目 ピアノ、エレクトーン、バイオリン、フルート、ギター
問合せ 06-6691-1206（10:00～19:00）
初期費用 3,240円～　**受講料** 7,020円～　**割引** 無
障がい **視** 聴 言 **肢** **内** 知 精 発 他
特徴

名称 公文式　大塚町教室
住所 東住吉区北田辺２－９－１７
教科種目 国語 数学 英語
問合せ 090-8147-4799（10:00～20:00）
初期費用 0円～　**受講料** 8,100円～　**割引** 無
障がい 視 聴 言 肢 内 知 精 発 **他**
特徴

教室型（大阪市内）

名称	Ｃｓ－１
住所	東住吉区北田辺６－２４－９
教科種目	国語 社会 数学 理科 英語
問合せ	080-5303-4109（14:00～23:00）
初期費用	11,296円～
受講料	14,000円～
割引	有
障がい	視 聴 言 肢 内 知 精 **発** **他**
特徴	

名称	ジュニアなでしこ
住所	東住吉区北田辺６－２－２１
教科種目	国語 社会 数学 理科 英語
問合せ	06-6622-0882（15:30～20:00）
初期費用	6,000円～
受講料	13,500円～
割引	有
障がい	視 聴 言 肢 内 **知** **精** **発** 他
特徴	

名称	進学塾ｉｓｍ　東住吉進学教室
住所	東住吉区北田辺４－１５－１３ リュスティビル２階
教科種目	国語 社会 数学 理科 英語
問合せ	06-6713-2410（13:00～20:00）
初期費用	6,480円～
受講料	16,200円～
割引	無
障がい	視 聴 言 肢 内 知 精 発 他
特徴	東住吉中学校限定で指導する進学塾です。１つの中学だけを指導していますので、定期テスト対策は万全です。内申を確実に取り、入試に向けた学力の養成をおこなっています。

名称	藍塾
住所	東住吉区北田辺４－２２－６
教科種目	国語 社会 数学 理科 英語
問合せ	06-6710-3003（15:00～21:00）
初期費用	10,000円～
受講料	18,000円～
割引	無
障がい	視 聴 言 肢 内 知 精 発 他
特徴	

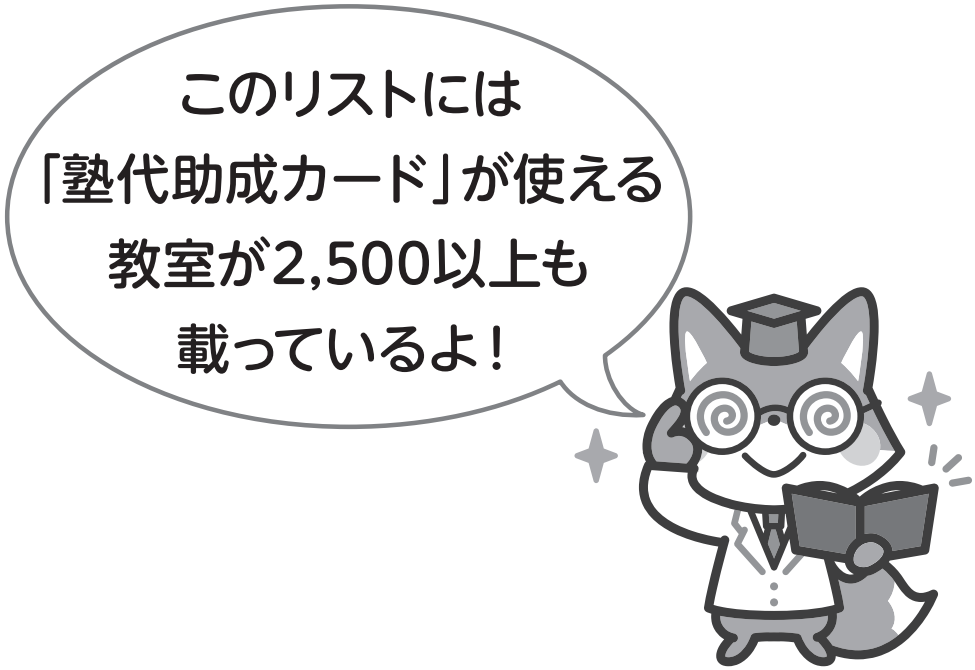

教室型（大阪市内）

名称 弘進義塾　加美北教室
住所 平野区加美北３－８－２８ トラスティ１階
教科種目 国語 社会 数学 理科 英語
問合せ 06-6791-4489（13:00～21:00）
初期費用 21,000円～　**受講料** 13,000円～　**割引** 有
障がい 視 聴 言 **肢** 内 知 精 発 他
特徴

名称 個別指導塾未来歩学院　東大阪・平野加美北校
住所 平野区加美北９－３－３４ アドバンス加美３０１
教科種目 国語 社会 数学 理科 英語 小論文
問合せ 06-6794-1115（16:30～21:15）
初期費用 0円～　**受講料** 10,152円～　**割引** 無
障がい **視** **聴** **言** **肢** **内** **知** **精** **発** **他**
特徴

名称 個別指導Ｗａｍ　加美北校
住所 平野区加美北４－６－４４ メゾンエスポアール１階
教科種目 国語 社会 数学 理科 英語
問合せ 06-6791-6639（10:00～22:00）
初期費用 37,800円～　**受講料** 14,580円～　**割引** 有
障がい 視 聴 言 肢 内 知 精 発 他
特徴 平野区にある個別指導塾です。個人に合わせた特別なカリキュラムを製作し、独自の学力Ｕｐ方式で授業を行っています。勉強が楽しくなる、そんな塾です。是非お越し下さい。

名称 ザ・ステップ
住所 平野区加美北７－１０－２４
教科種目 国語 社会 数学 理科 英語
問合せ 06-6792-0139（17:00～22:00）
初期費用 10,800円～　**受講料** 8,640円～　**割引** 無
障がい **視** 聴 言 **肢** 内 知 精 **発** **他**
特徴

名称 書道教室墨庵　加美北教室
住所 平野区加美北７－２－４
教科種目 書道
問合せ 090-9161-0443（10:00～19:00）
初期費用 3,000円～　**受講料** 5,400円～　**割引** 無
障がい 視 **聴** **言** 肢 内 知 精 **発** 他
特徴

名称 アップ学習会　加美教室
住所 平野区加美東４－１６－１ ロイヤル加美２０３号
教科種目 国語 社会 数学 理科 英語
問合せ 0120-65-3131（13:00～21:30）
初期費用 25,380円～　**受講料** 8,640円～　**割引** 有
障がい 視 聴 言 肢 内 知 精 発 **他**
特徴 夢を応援して笑顔にする塾「個別指導アップ学習会」。私たちは一人ひとりの夢や目標を応援することで、生徒・保護者の笑顔あふれる教室づくりを目指しています。

名称 アロハ楽器　平野ミュージックセンター
住所 平野区加美東７－２－２
教科種目 ピアノ・ギター・ドラム・ボーカル
問合せ 06-6793-0731（10:00～19:00）
初期費用 12,560円～　**受講料** 7,560円～　**割引** 無
障がい 視 聴 言 肢 内 **知** 精 発 他
特徴 平野区と住之江区でギター、ボーカル、ドラム、ピアノ、ハモンド、ウクレレを長年に渡ってレッスン中。習われる方の興味のある曲を中心に個人レッスン。無料体験有ります。

名称 ＥＣＣジュニア　加美東４丁目教室
住所 平野区加美東４－３－４０
教科種目 英語
問合せ 06-6795-2220（9:00～15:00）
初期費用 25,580円～　**受講料** 8,640円～　**割引** 有
障がい 視 聴 言 肢 内 知 精 発 他
特徴

教室型（大阪市内）

名称 加美教室
住所 平野区加美東１－６－９ 加美地域集会所
教科種目 国語 数学 英語 書写・独語
問合せ 090-3039-7748（9:00～19:00）
初期費用 3,240円～ **受講料** 10,500円～ **割引** 無
障がい 視 聴 言 肢 内 知 精 発 他
特徴 少人数で学校の授業に添った学習をしています。漢字や英語は辞書を引き図形は自分でサンプルを作り理解をしながら進めています。やってみませんか。お問い合わせください。

名称 加美道場
住所 平野区加美東４－２２－３
教科種目 柔道
問合せ 06-6791-9708（9:00～20:00）
初期費用 5,000円～ **受講料** 4,000円～ **割引** 無
障がい 視 聴 言 肢 内 知 精 発 **他**
特徴 健康第一をモットーに昭和３７年創業の歴史ある柔道場です。最新のソフトカラー畳（４５畳）で安全に心と体をきたえる、加美道場で柔道しましょう。

名称 進学塾ＨＡＳ明倫館
住所 平野区加美東４－２－３３ アネックス平野１０１
教科種目 国語 社会 数学 理科 英語
問合せ 06-6794-8107（9:00～22:00）
初期費用 10,000円～ **受講料** 7,000円～ **割引** 有
障がい 視 **聴** 言 **肢** 内 知 精 発 他
特徴 ＨＡＳ明倫館は各教科経験豊かな選任教師が教科書（準拠）で読解力や思考力の向上を指導の原点と考え、完全学年別各定員３名程度で理解できるまで導きます。創立４０周年

名称 ＴＯＰｉＡ　加美校
住所 平野区加美東１－１３－４４ ＯＴＭビル２Ｆ
教科種目 国語 社会 数学 理科 英語
問合せ 06-6792-8800（13:00～19:00）
初期費用 10,800円～ **受講料** 8,640円～ **割引** 無
障がい 視 聴 言 肢 内 知 精 発 他
特徴

名称 マック予備校
住所 平野区加美東４－１９－１８ 末久文化１０７号室
教科種目 国語 社会 数学 理科 英語
問合せ 090-3659-1182（10:00～16:00）
初期費用 6,000円～ **受講料** 10,000円～ **割引** 無
障がい 視 聴 言 肢 内 知 精 発 他
特徴

名称 明光義塾　加美教室
住所 平野区加美東４－１５－１２ シティスパイア平野２Ｆ
教科種目 国語 社会 数学 理科 英語 個別指導学習塾
問合せ 06-6793-0041（14:00～21:00）
初期費用 0円～ **受講料** 16,956円～ **割引** 無
障がい 視 聴 言 肢 内 知 精 発 他
特徴

名称 早稲田育英ゼミナール　加美第２教室
住所 平野区加美東１－１０－３７
教科種目 国語 社会 数学 理科 英語
問合せ 06-4302-5867（16:30～21:30）
初期費用 15,120円～ **受講料** 15,120円～ **割引** 有
障がい 視 聴 言 肢 内 知 精 発 他
特徴 授業以外の自習室は２０席。卒業生保証制度・奨学金制度・継続割引あり。学習塾の役目は成績向上であることを意識し、楽しく塾に来て勉強してもらっています。

名称 大阪平野リトル．シニア．リーグ野球協会
住所 平野区加美南１－１１ 鞍作公園・他
教科種目 硬式野球
問合せ 080-4703-4864（12:00～20:00）
初期費用 30,750円～ **受講料** 11,000円～ **割引** 有
障がい 視 聴 言 肢 内 知 精 発 他
特徴

教室型（大阪市内）

名称	学伸会
住所	平野区加美南５－１１－１０ 第三秀和マンション１Ｆ
教科種目	国語 社会 数学 理科 英語
問合せ	06-6791-6110（16:00～22:00）
初期費用	15,000円～
受講料	20,000円～
割引	無
障がい	視 聴 言 肢 内 知 精 発 他
特徴	

名称	進学塾セミナーハウス
住所	平野区加美南４－３－３４
教科種目	国語 社会 数学 理科 英語
問合せ	06-6792-0750（17:00～22:00）
初期費用	25,000円～
受講料	24,000円～
割引	無
障がい	視 聴 言 肢 内 知 精 発 他
特徴	

名称	ひまわり学習塾
住所	平野区加美南２－１－８
教科種目	国語 社会 数学 理科 英語
問合せ	06-7172-7710（15:00～20:00）
初期費用	6,500円～
受講料	12,000円～
割引	無
障がい	視 聴 言 肢 内 知 精 発 他
特徴	

名称	公文式　加美鞍作教室
住所	平野区加美鞍作１－１４－２４
教科種目	国語 数学 英語
問合せ	080-5332-1831（9:00～21:00）
初期費用	0円～
受講料	8,100円～
割引	無
障がい	視 聴 言 肢 内 知 精 発 他
特徴	

名称	早稲田育英ゼミナール　加美教室
住所	平野区加美鞍作２－６－１
教科種目	国語 社会 数学 理科 英語
問合せ	06-6792-2828（16:30～21:30）
初期費用	15,120円～
受講料	15,660円～
割引	有
障がい	視 聴 言 肢 内 知 精 発 他
特徴	授業以外の自習室は２０席。卒業生保証制度・奨学金制度・継続割引あり。学習塾の役目は成績向上であることを意識し、楽しく塾に来て勉強してもらっています。

名称	ＦＣ．Ｋｉｎｇ
住所	平野区加美西１－１８　（加美青少年グラウンド他）
教科種目	サッカー
問合せ	090-2701-5030（13:00～22:00）
初期費用	51,500円～
受講料	6,000円～
割引	有
障がい	視 聴 言 肢 内 知 精 発 他
特徴	

名称	ＦＣ平野
住所	平野区加美西１－１８－１７ 加美青少年グラウンド他
教科種目	サッカー
問合せ	080-2483-7791（9:00～17:00）
初期費用	50,080円～
受講料	8,640円～
割引	無
障がい	視 聴 言 肢 内 知 精 発 他
特徴	

名称	スタッド学習教室　加美教室
住所	平野区加美西２－５－３６
教科種目	国語 数学 英語
問合せ	06-6795-5211（9:00～19:00）
初期費用	6,000円～
受講料	7,200円～
割引	有
障がい	視 聴 言 肢 内 **知** 精 **発** 他
特徴	

教室型（大阪市内）

名称 ＥＣＣジュニア　加美正覚寺２丁目教室
住所 平野区加美正覚寺２－６－５
教科種目 英語 漢検 英会話
問合せ 06-6791-2767（10:00～18:00）
初期費用 25,580円～　**受講料** 8,640円～　**割引** 有
障がい 視 聴 言 肢 内 知 精 発 他
特徴 平野区にある学習塾です。オリジナルのカリキュラムに沿って一人ひとりと向き合い、指導しています。

名称 ＥＣＣジュニア　加美連合会館教室
住所 平野区加美正覚寺３－３－２５ 加美連合会館２階
教科種目 数学 英語 英検、数検、漢検 英会話
問合せ 06-6796-2911（9:00～16:00）
初期費用 16,190円～　**受講料** 7,560円～　**割引** 無
障がい 視 聴 言 肢 内 知 精 発 他
特徴

名称 育英塾
住所 平野区加美正覚寺４－７－５９
教科種目 国語 社会 数学 理科 英語
問合せ 06-6793-7280（16:00～22:00）
初期費用 10,000円～　**受講料** 16,200円～　**割引** 有
障がい 視 聴 言 肢 内 知 精 発 他
特徴

名称 公文式　ＪＲ平野北教室
住所 平野区加美正覚寺１－１４－４ 南野マンション１階
教科種目 国語 数学 英語 仏語
問合せ 090-3053-8458（15:00～21:00）
初期費用 0円～　**受講料** 8,100円～　**割引** 無
障がい **視** **聴** **言** **肢** 内 **知** 精 **発** 他
特徴

名称 弘進義塾　正覚寺教室
住所 平野区加美正覚寺４－４－４７
教科種目 国語 社会 数学 理科 英語
問合せ 06-6794-8760（13:00～21:00）
初期費用 21,000円～　**受講料** 13,000円～　**割引** 有
障がい 視 聴 言 **肢** 内 知 精 発 他
特徴

名称 個別指導キャンパス　加美校
住所 平野区加美正覚寺４－４－１１ 柳ビル２階Ｃ号室
教科種目 国語 社会 数学 理科 英語
問合せ 06-6357-2800（13:00～21:00）
初期費用 18,000円～　**受講料** 8,980円～　**割引** 無
障がい 視 聴 言 肢 内 知 精 発 他
特徴

名称 スマイリーイングリッシュ＆プラススクール
住所 平野区加美正覚寺２－６－３３
教科種目 国語 社会 数学 理科 英語 英会話、速読
問合せ 090-9046-5468（9:00～16:00）
初期費用 3,000円～　**受講料** 5,000円～　**割引** 有
障がい 視 聴 言 肢 内 知 精 **発** 他
特徴

名称 公文式　長吉出戸教室
住所 平野区長吉出戸３－１－３９ 長吉文化教室内
教科種目 国語 数学 英語
問合せ 06-6709-5746（14:00～20:00）
初期費用 0円～　**受講料** 8,100円～　**割引** 無
障がい 視 聴 言 肢 内 知 精 発 他
特徴

教室型（大阪市内）

名称	個別指導塾トライプラス　出戸校
住所	平野区長吉出戸４－５－３８ エレガントハイツ長吉２Ｆ
教科種目	国語 社会 数学 理科 英語
問合せ	06-6105-4065（16:00～22:00）
初期費用	24,732円～
受講料	16,524円～
割引	有
障がい	視 聴 言 肢 内 知 精 発 他
特徴	

名称	道塾
住所	平野区長吉出戸１－１１－８０
教科種目	国語 社会 数学 理科 英語
問合せ	06-6702-9199（14:00～19:00）
初期費用	12,189円～
受講料	18,900円～
割引	無
障がい	視 聴 言 肢 内 知 精 発 他
特徴	

名称	公文式　長吉六反教室
住所	平野区長吉六反３－６－１３
教科種目	国語 数学 英語
問合せ	090-8656-5140（9:00～20:00）
初期費用	0円～
受講料	8,100円～
割引	無
障がい	視 聴 言 肢 内 知 精 発 他
特徴	

名称	公文式　六反さくら公園教室
住所	平野区長吉六反１－９－１５
教科種目	国語 数学 英語
問合せ	06-6709-5557（10:00～15:00）
初期費用	0円～
受講料	8,100円～
割引	無
障がい	視 聴 言 肢 内 知 精 発 他
特徴	

名称	個別指導学院ヒーローズ　長吉校
住所	平野区長吉六反２－１２－１５ サンシャイン芝田ハイツ１－Ａ
教科種目	国語 社会 数学 理科 英語
問合せ	06-6705-5090（16:00～20:00）
初期費用	21,600円～
受講料	7,560円～
割引	有
障がい	視 聴 言 肢 内 知 精 発 他
特徴	平野区にある個別指導型の学習塾です。一人ひとりの目標に合わせたカリキュラムを作成しています。ぜひ一度ヒーローズにお越しください。

名称	有希塾　長吉教室
住所	平野区長吉六反３－６－２４
教科種目	国語 社会 数学 理科 英語
問合せ	06-6797-8084（13:00～22:00）
初期費用	0円～
受講料	5,000円～
割引	有
障がい	視 聴 言 肢 内 知 精 発 他
特徴	

名称	公文式　長吉教室
住所	平野区長吉長原東３－２－３４ グランドール１０３号
教科種目	国語 数学 英語
問合せ	06-6701-1758（15:00～20:00）
初期費用	0円～
受講料	8,100円～
割引	無
障がい	視 聴 言 肢 内 知 精 **発** 他
特徴	

名称	研修館　長吉教室
住所	平野区長吉長原東１－７－１６ メゾンカタケ２０７
教科種目	国語 社会 数学 理科 英語
問合せ	06-6799-0478（15:00～23:00）
初期費用	0円～
受講料	19,440円～
割引	無
障がい	視 聴 言 肢 内 知 精 発 他
特徴	

教室型（大阪市内）

名称 自立支援型フリースクールところ
住所 平野区長吉長原東１－３ 長吉長原北住宅１１号棟１０５号室
教科種目 国語 社会 数学 理科 英語 フリースクール、調理実習、手芸など
問合せ 06-7892-6439（11:00～15:00）
初期費用 0円～ **受講料** 18,000円～ **割引** 無
障がい 視 聴 言 肢 内 **知** **精** **発** 他
特徴

名称 伸司ゼミナール
住所 平野区長吉長原東２－３－２１　２Ｆ
教科種目 国語 社会 数学 理科 英語
問合せ 06-6701-4415（15:00～22:00）
初期費用 15,000円～ **受講料** 16,800円～ **割引** 無
障がい 視 聴 言 肢 内 知 精 発 他
特徴

名称 総合学習塾リーフルアカデミー
住所 平野区長吉長原東３－７－２７
教科種目 国語 社会 数学 理科 英語
問合せ 06-6700-3322（14:00～22:00）
初期費用 16,200円～ **受講料** 19,440円～ **割引** 有
障がい 視 聴 言 肢 内 知 精 発 他
特徴

名称 ＥＣＣジュニア　川辺１丁目教室
住所 平野区長吉川辺１－２－２２
教科種目 英語 英会話、英検対策、漢検
問合せ 06-6790-2083（10:00～20:00）
初期費用 25,580円～ **受講料** 8,640円～ **割引** 無
障がい 視 聴 言 肢 内 知 精 発 他
特徴

名称 ｍｙ英語教室
住所 平野区長吉川辺２－１－３９
教科種目 英語
問合せ 06-7897-6700（18:00～21:00）
初期費用 0円～ **受講料** 8,500円～ **割引** 無
障がい 視 聴 言 肢 内 知 精 発 他
特徴

名称 アップ学習会　出戸教室
住所 平野区長吉長原西１－３－７ 尚幸ビル３０１号
教科種目 国語 社会 数学 理科 英語
問合せ 0120-65-3131（13:00～21:30）
初期費用 25,380円～ **受講料** 8,640円～ **割引** 有
障がい 視 聴 言 肢 内 知 精 発 **他**
特徴 夢を応援して笑顔にする塾「個別指導アップ学習会」。私たちは一人ひとりの夢や目標を応援することで、生徒・保護者の笑顔あふれる教室づくりを目指しています。

名称 ＥＣＣジュニア　長吉長原西教室
住所 平野区長吉長原西２－３－２ 長原会館
教科種目 英語 英会話
問合せ 06-7501-4531（10:00～18:00）
初期費用 25,580円～ **受講料** 8,640円～ **割引** 無
障がい 視 聴 言 肢 内 知 精 発 他
特徴

名称 公文　出戸駅東書写教室
住所 平野区長吉長原西２－３－２ 長原会館
教科種目 書写（ペン習字・かきかた・筆ペン・毛筆）
問合せ 0721-21-5995（14:00～20:00）
初期費用 3,500円～ **受講料** 4,320円～ **割引** 無
障がい 視 **聴** 言 **肢** 内 **知** 精 **発** 他
特徴

教室型（大阪市内）

名称 公文式　川辺小学校西教室
住所 平野区長吉長原西４－６－４
教科種目 国語 数学 英語
問合せ 090-6056-7595（10:00～21:00）
初期費用 0円～　**受講料** 8,100円～　**割引** 無
障がい 視 聴 言 肢 内 **知** 精 発 他
特徴

名称 公文式　出戸駅前教室
住所 平野区長吉長原西１－５－１８ ファーストタウンパートⅠ２０５号
教科種目 国語 数学 英語
問合せ 090-6056-7595（10:00～21:00）
初期費用 0円～　**受講料** 8,100円～　**割引** 無
障がい 視 聴 言 肢 内 **知** 精 発 他
特徴

名称 個別指導キャンパス　出戸校
住所 平野区長吉長原西１－３－７ 尚幸ビル２０２号室
教科種目 国語 社会 数学 理科 英語
問合せ 06-6357-2800（13:00～21:00）
初期費用 18,000円～　**受講料** 8,980円～　**割引** 無
障がい 視 聴 言 肢 内 知 精 発 他
特徴

名称 個別指導塾スタンダード　イオン長吉教室
住所 平野区長吉長原西１－１－１０－１Ｆ
教科種目 国語 社会 数学 理科 英語
問合せ 0120-747-818（15:00～22:00）
初期費用 0円～　**受講料** 12,868円～　**割引** 無
障がい 視 聴 言 肢 内 知 精 発 **他**
特徴

名称 セイハ英語学院　イオン長吉教室
住所 平野区長吉長原西１－１－１０ イオン長吉
教科種目 英語
問合せ 080-4458-0279（10:00～19:00）
初期費用 29,340円～　**受講料** 9,720円～　**割引** 有
障がい 視 聴 言 肢 内 知 精 発 他
特徴

名称 東住吉リトルシニア
住所 平野区長吉長原４ 大和川川辺公園他
教科種目 野球
問合せ 090-1891-3330（8:00～21:00）
初期費用 5,000円～　**受講料** 7,000円～　**割引** 無
障がい 視 聴 言 肢 内 知 精 **発** 他
特徴

名称 平野区なかよし塾
住所 平野区長吉長原西３－８－２１
教科種目 国語 数学 英語
問合せ 06-6136-1113（10:00～18:00）
初期費用 0円～　**受講料** 10,000円～　**割引** 無
障がい 視 聴 言 肢 内 知 精 発 他
特徴
※大阪市立長吉西中学校在校生を対象

名称 ＡＲＴ　ＮＯ　ＷＡＴＡＧＥ　絵画教室
住所 平野区長吉長原１－１－３３
教科種目 美術、絵画、造形
問合せ 06-7708-0783（10:30～21:00）
初期費用 3,240円～　**受講料** 3,240円～　**割引** 有
障がい 視 聴 言 肢 内 知 精 **発** 他
特徴 谷町線出戸駅近くの小さな絵画教室。透明水彩・水彩色鉛筆・鉛筆デッサン・アクリル画などを学べます。経験や目標に合わせて指導しますので、初心者の方もご安心ください

教室型（大阪市内）

名称 完全個別指導MMS　出戸駅前校
住所 平野区長吉長原１－１－５３ ツインビル森本２番館４Ｆ
教科種目 国語 社会 数学 理科 英語
問合せ 06-6705-7077（14:00～21:00）
初期費用 20,000円～　**受講料** 15,120円～　**割引** 無
障がい 視 聴 言 肢 内 知 精 発 他
特徴

名称 公文式　長原駅前教室
住所 平野区長吉長原３－１５－２０
教科種目 国語 数学 英語
問合せ 06-6790-7511（10:00～19:00）
初期費用 0円～　**受講料** 8,100円～　**割引** 無
障がい 視 聴 言 肢 内 知 精 発 **他**
特徴

名称 秀英ゼミナール　出戸教室
住所 平野区長吉長原２－１－３２　２Ｆ
教科種目 国語 社会 数学 理科 英語
問合せ 06-6760-7200（14:30～21:00）
初期費用 0円～　**受講料** 15,800円～　**割引** 有
障がい 視 聴 言 **肢** 内 知 精 発 他
特徴

名称 スクールＩＥ　出戸校
住所 平野区長吉長原１－１－４３ ティアラ長吉２Ｆ
教科種目 国語 社会 数学 理科 英語
問合せ 06-6704-3330（14:00～20:00）
初期費用 35,150円～　**受講料** 14,040円～　**割引** 有
障がい 視 聴 言 肢 内 知 精 **発** 他
特徴

名称 ＴＯＰｉＡ　長吉出戸校
住所 平野区長吉長原１－７－３１ ＴＳビル
教科種目 国語 社会 数学 理科 英語
問合せ 06-6700-8600（13:00～19:00）
初期費用 10,800円～　**受講料** 8,640円～　**割引** 無
障がい 視 聴 言 肢 内 知 精 発 他
特徴

名称 Ｂｒｉｄｇｅ　Ｅｎｇｌｉｓｈ　Ｃｌｕｂ
住所 平野区長吉長原４－１１－１２－３０１
教科種目 数学 英語
問合せ 090-1919-9217（18:00～21:00）
初期費用 5,000円～　**受講料** 6,000円～　**割引** 無
障がい 視 聴 言 肢 内 知 精 発 他
特徴

名称 ミネルヴァ学院　本校
住所 平野区長吉長原１－８－９ ラ・フォルテ森本２Ｆ
教科種目 国語 社会 数学 理科 英語
問合せ 06-6705-7131（14:00～21:00）
初期費用 20,000円～　**受講料** 17,280円～　**割引** 無
障がい 視 聴 言 肢 内 知 精 発 他
特徴

名称 明光義塾　出戸駅前教室
住所 平野区長吉長原１－１－４８ ツインビル森本１番館２Ｆ
教科種目 国語 社会 数学 理科 英語
問合せ 06-6769-6080（14:00～21:00）
初期費用 0円～　**受講料** 8,100円～　**割引** 有
障がい 視 聴 言 肢 内 知 精 発 他
特徴 「受験対策」「テスト対策」「先取り」「復習」等、小中高一人ひとりに合わせた授業を行っています。無料体験学習（９０分授業を２回）をいつでも実施しております。

教室型（大阪市内）

名　称 ＥＣＣジュニア　喜連東５丁目教室
住　所 平野区喜連東５－３ 市営東喜連第４住宅集会所
教科種目 数学 英語 漢検、英検 英会話
問合せ 06-6707-5388（9:00～16:00）
初期費用 25,580円～　**受講料** 8,640円～　**割　引** 有
障がい 視 聴 言 肢 内 知 精 発 他
特　徴

名　称 ＥＣＣジュニア　喜連東第二教室
住　所 平野区喜連東５－１６－２２ メルベーユ出戸６０６号
教科種目 数学 英語 漢検、英検 英会話
問合せ 06-6707-5388（9:00～16:00）
初期費用 25,580円～　**受講料** 8,640円～　**割　引** 有
障がい 視 聴 言 肢 内 知 精 発 他
特　徴

名　称 極真会館関西総本部　平野道場
住　所 平野区喜連東４－５－３０ 喜連東コミュニティー会館
教科種目 空手
問合せ 06-6962-3388（12:00～16:00）
初期費用 23,000円～　**受講料** 7,560円～　**割　引** 無
障がい 視 聴 言 肢 内 知 精 発 他
特　徴

名　称 公文式　喜連東教室
住　所 平野区喜連東２－１－２５
教科種目 国語 数学 英語
問合せ 06-6709-5604（8:00～12:00）
初期費用 0円～　**受講料** 8,100円～　**割　引** 無
障がい 視 聴 言 肢 内 知 精 発 他
特　徴

名　称 コスモゼミナール
住　所 平野区喜連東３－６－４１ 喜連東老人憩いの家２Ｆ
教科種目 国語 社会 数学 理科 英語
問合せ 090-2193-0651（8:00～21:00）
初期費用 5,000円～　**受講料** 10,000円～　**割　引** 無
障がい 視 聴 言 **肢** 内 知 精 **発** **他**
特　徴

名　称 みやび個別指導学院　大阪平野喜連東校
住　所 平野区喜連東４－４－１９
教科種目 国語 社会 数学 理科 英語
問合せ 06-4392-7689（14:00～22:00）
初期費用 28,290円～　**受講料** 12,740円～　**割　引** 有
障がい 視 **聴** 言 肢 内 **知** 精 発 **他**
特　徴 私たちは、悩みに寄り添い、一人ひとりに合わせた指導を心がけています。一つずつ悩みを解決し、楽しく勉強ができるように頑張っていきましょう！

名　称 オール平野
住　所 平野区瓜破東８－１２－２９ 新瓜破グランド他
教科種目 少年軟式野球
問合せ 090-2066-0544（13:00～20:00）
初期費用 26,000円～　**受講料** 6,000円～　**割　引** 無
障がい 視 聴 言 肢 内 知 精 発 他
特　徴

名　称 公文式　瓜破東教室
住　所 平野区瓜破東１－１１－１１
教科種目 国語 数学 英語
問合せ 06-6704-8941（9:00～20:00）
初期費用 0円～　**受講料** 8,100円～　**割　引** 無
障がい 視 聴 言 肢 内 知 精 発 他
特　徴

教室型（大阪市内）

名称 まなび屋　瓜破東教室
住所 平野区瓜破東３－５－３
教科種目 国語 社会 数学 理科 英語
問合せ 06-7508-7620（19:00～22:00）
初期費用 0円～　**受講料** 12,000円～　**割引** 無
障がい 視 聴 言 **肢** 内 知 精 **発** 他
特徴 受験を目的としない「M式」。結果的にその子の自信を創出するプログラムです。目的を大学とおかないこと。その先の社会でワクワク生き、社会で活躍できる人を育てます。

名称 英会話のエコーリンガル
住所 平野区瓜破２－１－１３
教科種目 英語 英会話・英語試験対策（ＴＯＥＩＣ、ＴＯＥＦＬ、英検、高校入試
問合せ 06-6706-6803（13:00～21:30）
初期費用 3,000円～　**受講料** 8,750円～　**割引** 有
障がい 視 聴 言 肢 **内** 知 精 発 他
特徴 英会話、成績アップ、留学に向けた短期集中、英検、入試リスニング等、目的に合わせ必要なものを学習します。英語が苦手な中学生の『やり直し英語』も好評です。

名称 英進塾　瓜破教室
住所 平野区瓜破１－９－２７
教科種目 国語 社会 数学 理科 英語
問合せ 06-6799-2920（15:00～21:00）
初期費用 10,000円～　**受講料** 17,500円～　**割引** 有
障がい 視 聴 言 肢 内 知 精 発 他
特徴

名称 大阪教育　瓜破校
住所 平野区瓜破１－５－２６ メゾンリリアール弐番館
教科種目 国語 社会 数学 理科 英語
問合せ 06-6799-2270（13:00～19:00）
初期費用 10,800円～　**受講料** 8,640円～　**割引** 無
障がい 視 聴 言 肢 内 知 精 発 他
特徴

名称 開成教育セミナー　喜連瓜破教室
住所 平野区瓜破２－１－２ 藤井ビル３階
教科種目 国語 社会 数学 理科 英語
問合せ 06-6777-4400（16:00～20:00）
初期費用 10,800円～　**受講料** 16,740円～　**割引** 有
障がい 視 聴 言 肢 内 知 精 発 他
特徴

名称 喜連瓜破スポーツクラブＶｉｖｏ
住所 平野区瓜破２－１－１７ ｗｉｔｈビル２・３・４階
教科種目 スイミング・ヒップホップダンス・チアダンス・空手教室
問合せ 06-6760-6600（9:30～21:30）
初期費用 18,360円～　**受講料** 6,480円～　**割引** 有
障がい 視 聴 言 肢 内 知 精 発 他
特徴

名称 公文式　瓜破北教室
住所 平野区瓜破１－２－２６ 文字の屋ビル２Ｆ
教科種目 国語 数学 英語
問合せ 090-7872-8715（10:00～15:00）
初期費用 0円～　**受講料** 8,100円～　**割引** 無
障がい 視 聴 言 肢 内 **知** 精 発 他
特徴

名称 公文式　瓜破教室
住所 平野区瓜破５－４－２８
教科種目 国語 数学 英語
問合せ 090-8656-5140（9:00～20:00）
初期費用 0円～　**受講料** 8,100円～　**割引** 無
障がい 視 聴 言 肢 内 知 精 発 他
特徴 公文式は個人別、学力別の個別指導です。基礎学力不足の人を学年相当に追いつかせること学力のある人は先取り学習により個々の能力の可能性を追求できる学習法です。

教室型（大阪市内）

名称 ぐりったぁー教室
住所 平野区瓜破４－２－２９ 明地ビル１階
教科種目 国語 社会 数学 理科 英語 プログラミング
問合せ 06-6702-2861（14:00～22:00）
初期費用 0円～ **受講料** 3,240円～ **割引** 有
障がい 視 聴 言 肢 内 知 精 発 他
特徴

名称 個別指導学院フリーステップ　喜連瓜破教室
住所 平野区瓜破２－１－１３　２階
教科種目 国語 社会 数学 理科 英語
問合せ 06-6777-4650（16:00～20:00）
初期費用 10,800円～ **受講料** 16,740円～ **割引** 有
障がい 視 聴 言 肢 内 知 精 発 他
特徴

名称 柔心塾（柔道教室）
住所 平野区瓜破１－２－１８
教科種目 基礎人間力開発柔道スクール（柔道教室）
問合せ 06-6797-4280（8:30～17:30）
初期費用 15,390円～ **受講料** 4,860円～ **割引** 有
障がい 視 聴 言 肢 内 知 精 発 他
特徴 平野区にある自己肯定感育成型柔道教室です。出来ない…を出来た！にを増やす為に日々柔道ノートを書き目標設定することで心技体の三位一体の成長を目的に指導しています。

名称 セイハ英語学院　イオン喜連瓜破教室
住所 平野区瓜破２－１－１３ イオン喜連瓜破駅前店３Ｆ
教科種目 英語
問合せ 080-4458-0310（10:00～19:00）
初期費用 29,340円～ **受講料** 9,720円～ **割引** 有
障がい 視 聴 言 肢 内 知 精 発 他
特徴

名称 ＤＡＮＣＥ　ＳＴＵＤＩＯ　Ａ－ｓｔａｇｅ
住所 平野区瓜破１－８－２０ ラップマンション１Ｆ
教科種目 ダンス
問合せ 06-6700-5557（16:30～22:30）
初期費用 0円～ **受講料** 4,700円～ **割引** 有
障がい 視 聴 言 肢 内 知 精 発 他
特徴

名称 テニスワールド平野
住所 平野区瓜破２－２－５６
教科種目 テニス
問合せ 06-6702-1051（10:00～21:30）
初期費用 0円～ **受講料** 5,500円～ **割引** 有
障がい 視 聴 言 肢 内 知 精 発 他
特徴

名称 南野塾
住所 平野区瓜破１－７－１８
教科種目 国語 社会 数学 理科 英語
問合せ 06-6790-8728（14:00～17:00）
初期費用 10,000円～ **受講料** 17,000円～ **割引** 有
障がい 視 聴 言 肢 内 知 精 発 他
特徴

名称 ＢＥＡＴ　ＡＲＴ　ＤＡＮＣＥ　ＳＴＵＤＩＯ　喜連瓜破スタジオ
住所 平野区瓜破２－１－６５ ピアン平野１Ｆ
教科種目 ストリートダンス
問合せ 06-7165-0535（13:00～22:00）
初期費用 6,650円～ **受講料** 6,000円～ **割引** 無
障がい 視 聴 言 肢 内 知 精 発 他
特徴 平野区にあるストリートダンススタジオです。関西の現役活躍中のダンサーが指導する本格派ダンススタジオです。常時体験レッスン受付しています。ぜひ一度お越しください。

教室型（大阪市内）

名称 ユナイテッド平野　サッカースクール
住所 平野区瓜破５－３－１１ 瓜破小学校
教科種目 サッカー
問合せ 06-6701-5202（11:00～15:00）
初期費用 28,460円～　**受講料** 4,000円～　**割引** 無
障がい 視 **聴** **言** 肢 内 知 精 発 **他**
特徴

名称 ユナイテッド平野　陸上教室　瓜破校
住所 平野区瓜破５－３－１１ 瓜破小学校
教科種目 陸上競技全般
問合せ 06-6701-5202（11:00～15:00）
初期費用 20,930円～　**受講料** 5,000円～　**割引** 有
障がい 視 **聴** **言** 肢 内 **知** **精** **発** **他**
特徴

名称 公文式　瓜破西教室
住所 平野区瓜破西２－２－２１
教科種目 国語 数学 英語
問合せ 06-6701-0852（15:30～20:00）
初期費用 0円～　**受講料** 8,100円～　**割引** 無
障がい **視** **聴** **言** 肢 内 **知** 精 **発** 他
特徴

名称 個別学習のセルモ　喜連瓜破教室
住所 平野区瓜破西２－１－２１ ボワドゥヴァンセンヌ１０１
教科種目 国語 社会 数学 理科 英語
問合せ 06-6702-2517（9:00～22:00）
初期費用 21,600円～　**受講料** 6,300円～　**割引** 無
障がい 視 聴 言 肢 内 知 精 発 他
特徴

名称 増井塾
住所 平野区瓜破西２－９－２６
教科種目 数学 英語
問合せ 06-6704-3960（17:00～22:00）
初期費用 10,000円～　**受講料** 18,000円～　**割引** 無
障がい 視 聴 言 肢 内 知 精 発 他
特徴

名称 万活塾
住所 平野区瓜破西１－８－８２
教科種目 国語 社会 数学 理科 英語 電卓・パソコン等操作
問合せ 06-6702-1571（10:00～21:00）
初期費用 0円～　**受講料** 10,000円～　**割引** 無
障がい 視 聴 言 肢 内 知 精 発 他
特徴

名称 名阪進学ゼミ
住所 平野区瓜破西２－６－１２ ビケンテック２Ｆ
教科種目 国語 社会 数学 理科 英語
問合せ 06-6797-4183（16:00～21:00）
初期費用 8,000円～　**受講料** 12,000円～　**割引** 無
障がい 視 聴 言 肢 内 知 精 発 他
特徴

名称 ＥＣＣベストワン　喜連瓜破校
住所 平野区喜連西４－６－３７ ドムスラファガ１階
教科種目 国語 社会 数学 理科 英語
問合せ 06-6709-6626（14:00～21:50）
初期費用 21,600円～　**受講料** 17,820円～　**割引** 無
障がい 視 聴 言 肢 内 知 精 発 他
特徴

教室型（大阪市内）

名称 s－Ｌｉｖｅ　おおさか喜連西校
住所 平野区喜連西５－４－１７ グランドール大美２Ｆ
教科種目 国語 社会 数学 理科 英語
問合せ 06-6777-6298（10:00～22:00）
初期費用 21,600円～　**受講料** 16,740円～　**割引** 有
障がい 視 聴 言 **肢** 内 知 精 発 他
特徴 平野区にある個別指導塾です。少人数制で、生徒一人一人と全力で向き合います。百聞は一見に如かず。ぜひ一度「ｓ－Ｌｉｖｅおおさか喜連西校」にお越しください。

名称 公文式　喜連西教室
住所 平野区喜連西１－１４－２８
教科種目 国語 数学 英語
問合せ 06-6707-3794（16:00～20:00）
初期費用 0円～　**受講料** 8,100円～　**割引** 無
障がい 視 聴 **言** 肢 内 **知** 精 **発** 他
特徴 平野区にある公文の教室です。幼児さんから高校生まで、自分にちょうどの教材を学習しています。教科は算数・数学・国語・英語です。ぜひ教室見学にお越し下さい。

名称 個別学習マイプレイス　喜連西校
住所 平野区喜連西２－１１－２９ ヴィラ中谷１階
教科種目 国語 社会 数学 理科 英語
問合せ 0120-65-3131（13:00～21:30）
初期費用 25,380円～　**受講料** 8,640円～　**割引** 有
障がい 視 聴 言 肢 内 知 精 発 **他**
特徴 低料金で演習重視、たくさん通える新しい個別学習塾です。

名称 心輝会空手道場　喜連瓜破教室
住所 平野区喜連西６－２－３３
教科種目 英語 空手＆英語
問合せ 06-6698-7800（10:00～22:00）
初期費用 2,000円～　**受講料** 5,400円～　**割引** 有
障がい 視 **聴** **言** 肢 **内** 知 精 **発** 他
特徴

名称 平野南ミュージックセンター
住所 平野区喜連西４－７－１９ メゾンド・デリシャス２Ｆ
教科種目 ヤマハ音楽教室、ヤマハ英語教室、カルチャーコース（ピアノ・エレクトーン・フルート）
問合せ 06-6706-6859（9:00～18:00）
初期費用 5,400円～　**受講料** 8,640円～　**割引** 無
障がい 視 聴 言 肢 内 知 精 発 他
特徴

名称 アップ学習会　喜連瓜破教室
住所 平野区喜連２－７－２５ 喜連駅前共同ビル３階
教科種目 国語 社会 数学 理科 英語
問合せ 0120-65-3131（13:00～21:30）
初期費用 25,380円～　**受講料** 8,640円～　**割引** 有
障がい 視 聴 言 肢 内 知 精 発 **他**
特徴 夢を応援して笑顔にする塾「個別指導アップ学習会」。私たちは一人ひとりの夢や目標を応援することで、生徒・保護者の笑顔あふれる教室づくりを目指しています。

名称 ＥＣＣジュニア　喜連１丁目教室
住所 平野区喜連１－４－３７
教科種目 数学 英語 漢検、英検、数検 英会話
問合せ 06-6706-1179（10:00～21:00）
初期費用 12,700円～　**受講料** 7,560円～　**割引** 有
障がい 視 聴 言 **肢** 内 知 精 発 他
特徴

名称 英進塾　喜連教室
住所 平野区喜連４－１７－１４
教科種目 国語 社会 数学 理科 英語
問合せ 06-6799-2920（15:00～21:00）
初期費用 10,000円～　**受講料** 17,500円～　**割引** 有
障がい 視 聴 言 肢 内 知 精 発 他
特徴

教室型（大阪市内）

名称 喜連ゼミナール
住所 平野区喜連５－２－３８
教科種目 国語 社会 数学 理科 英語
問合せ 06-6707-9457（15:00～22:00）
初期費用 10,800円～ **受講料** 2,160円～ **割引** 有
障がい 視 聴 言 肢 内 知 精 発 他
特徴

名称 公文式　喜連教室
住所 平野区喜連３－２－２９
教科種目 国語 数学 英語
問合せ 0120-15-2782（16:00～20:00）
初期費用 0円～ **受講料** 8,100円～ **割引** 無
障がい 視 聴 言 **肢** 内 **知** 精 **発** 他
特徴 平野区にある公文の教室です。幼児さんから高校生まで、自分にちょうどの教材を学習しています。教材は算数・数学・国語・英語です。ぜひ教室見学にお越し下さい。

名称 公文式　喜連南教室
住所 平野区喜連２－６－４８ 喜連団地８棟北
教科種目 国語 数学 英語
問合せ 090-8166-5749（9:00～21:00）
初期費用 0円～ **受講料** 8,100円～ **割引** 無
障がい 視 聴 言 肢 内 知 精 発 他
特徴

名称 個別指導学院ヒーローズ　喜連瓜破校
住所 平野区喜連２－５－６３ シンコービル３Ｆ
教科種目 国語 社会 数学 理科 英語
問合せ 06-6701-8699（14:00～21:00）
初期費用 21,600円～ **受講料** 9,800円～ **割引** 有
障がい 視 聴 言 **肢** **内** 知 精 発 他
特徴

名称 個別指導キャンパス　喜連瓜破校
住所 平野区喜連２－７－２４ 木村ビル３階南号室
教科種目 国語 社会 数学 理科 英語
問合せ 06-6357-2800（13:00～21:00）
初期費用 18,000円～ **受講料** 8,980円～ **割引** 無
障がい 視 聴 言 肢 内 知 精 発 他
特徴

名称 ＤＡＮＣＥ　Ｓｃｈｏｏｌ　Ｒｅａｌ－ｉｚｅ
住所 平野区喜連１－１－６７
教科種目 ストリートダンス・キッズダンス
問合せ 06-6706-5454（15:00～21:00）
初期費用 3,000円～ **受講料** 4,800円～ **割引** 無
障がい 視 聴 言 肢 内 知 精 発 **他**
特徴

名称 Ｂａｌｌｅｔ　Ｃｌａｓｓ　Ｄｅｃｏ
住所 平野区喜連５－１１－２５
教科種目 クラシックバレエ
問合せ 06-6701-1945（9:00～17:00）
初期費用 5,000円～ **受講料** 15,000円～ **割引** 無
障がい 視 聴 言 肢 内 知 精 発 他
特徴 クラシックバレエの教室です。３才～中学生までの生徒達に基礎をきっちり指導し、発表会やコンクールでは色々な踊りに挑戦。大人の方達も沢山レッスンを楽しんでいます。

名称 進学塾ＨＩＴＳ　平野教室
住所 平野区流町１－１－２ 谷口ビル３Ｆ
教科種目 国語 社会 数学 理科 英語
問合せ 06-6626-0770（14:00～21:00）
初期費用 16,200円～ **受講料** 17,820円～ **割引** 有
障がい 視 聴 言 肢 内 知 精 発 他
特徴

教室型（大阪市内）

名称 Ｓｔａｒｔｒａｃｅ　平野校
住所 平野区流町３－２０－２ 芝剛ビル３Ｆ
教科種目 国語 社会 数学 理科 英語 野球、サッカー、テニス、バスケット
問合せ 0120-087-007（15:00～21:00）
初期費用 23,700円～　**受講料** 17,000円～　**割引** 有
障がい 視 聴 言 肢 内 知 精 発 他
特徴

名称 平野塾
住所 平野区流町４－１５－１５－１８
教科種目 国語 社会 数学 理科 英語
問合せ 06-6790-9870（13:00～22:00）
初期費用 10,000円～　**受講料** 13,650円～　**割引** 有
障がい 視 聴 言 肢 内 知 精 発 他
特徴

名称 平野珠算塾
住所 平野区流町４－１３－１７
教科種目 珠算
問合せ 06-6790-5056（9:00～12:00）
初期費用 3,000円～　**受講料** 4,500円～　**割引** 無
障がい 視 聴 言 肢 内 知 精 発 他
特徴 全珠連・日商検定試験の１級・２級合格は、もちろん、高段位取得をめざし、指導を行っています。体験学習もできますので是非一度お越しください。

名称 山本紗内恵バレエスクール　平野教室
住所 平野区流町３－５－６
教科種目 バレエ、ヨガ、ピラティス
問合せ 06-6790-5775（10:00～22:00）
初期費用 14,796円～　**受講料** 6,480円～　**割引** 有
障がい 視 聴 言 肢 内 知 精 発 **他**
特徴 日頃のレッスンや発表会を通して自主性や協調性を養い、責任感や豊かな感受性を育てます。趣味で楽しむ方から海外でプロを目指すレベルまで指導しています。

名称 大阪教育　平野校
住所 平野区平野西６－３－１５
教科種目 国語 社会 数学 理科 英語
問合せ 06-6701-0302（13:00～19:00）
初期費用 10,800円～　**受講料** 8,640円～　**割引** 無
障がい 視 聴 言 肢 内 知 精 発 他
特徴

名称 開成教育セミナー　平野教室
住所 平野区平野西６－４－５　１階・２階
教科種目 国語 社会 数学 理科 英語
問合せ 06-6797-6123（16:00～20:00）
初期費用 10,800円～　**受講料** 18,900円～　**割引** 有
障がい 視 聴 言 肢 内 知 精 発 他
特徴

名称 公文式　南港通平野西１丁目教室
住所 平野区平野西１－１－１０
教科種目 国語 数学 英語 仏語、書写
問合せ 090-3920-8279（10:00～21:00）
初期費用 0円～　**受講料** 8,100円～　**割引** 無
障がい **視** **聴** **言** **肢** **内** **知** **精** **発** 他
特徴

名称 Ｋｓ英数アカデミー
住所 平野区平野西２－１－１
教科種目 国語 社会 数学 理科 英語
問合せ 06-7501-9272（13:00～19:00）
初期費用 11,340円～　**受講料** 10,800円～　**割引** 有
障がい 視 聴 言 肢 内 知 精 発 他
特徴

教室型（大阪市内）

名称 個別指導学院フリーステップ　平野教室
住所 平野区平野西６－４－５
教科種目 国語 社会 数学 理科 英語
問合せ 06-6701-1690（16:00～20:00）
初期費用 10,800円～　**受講料** 16,740円～　**割引** 有
障がい 視 聴 言 肢 内 知 精 発 他
特徴

名称 ＥＣＣジュニア　背戸口教室
住所 平野区背戸口２－３－２５
教科種目 英語 英会話
問合せ 06-6704-7568（10:00～22:00）
初期費用 25,580円～　**受講料** 8,640円～　**割引** 有
障がい 視 聴 言 肢 内 知 精 発 他
特徴

名称 鴎州塾　平野校
住所 平野区背戸口５－６－１７ 小谷ビル東館４階
教科種目 国語 社会 数学 理科 英語
問合せ 0120-17-0419（14:00～22:00）
初期費用 19,332円～　**受講料** 10,044円～　**割引** 有
障がい 視 聴 言 肢 内 知 精 発 他
特徴

名称 個別教室のトライ　平野駅前校
住所 平野区背戸口５－６－１７ 小谷ビル東館２Ｆ
教科種目 国語 社会 数学 理科 英語
問合せ 0120-555-202（13:00～23:00）
初期費用 37,800円～　**受講料** 23,760円～　**割引** 有
障がい 視 **聴** **言** 肢 内 **知** 精 **発** 他
特徴 トライは完全マンツーマン指導。志望校別の受験対策や定期テスト対策など、お子さまの目標に合わせてオーダーメイドカリキュラムを作成し、成績アップを目指します。

名称 ＴＯＭＯ個別指導学院
住所 平野区背戸口１－９－７ インテックモンノ１０１
教科種目 国語 社会 数学 理科 英語
問合せ 06-6796-8938（14:00～21:00）
初期費用 16,200円～　**受講料** 7,260円～　**割引** 有
障がい 視 聴 言 **肢** 内 知 精 **発** 他
特徴

名称 平野学舎
住所 平野区背戸口４－３－５－２Ｆ
教科種目 国語 社会 数学 理科 英語 ロボット教室
問合せ 06-6700-3390（14:00～22:00）
初期費用 15,000円～　**受講料** 13,000円～　**割引** 有
障がい **視** **聴** **言** **肢** **内** **知** 精 **発** 他
特徴 指導暦３０年以上の塾長が直接、学習の仕方から教えます。そのため教室内は、あらゆる参考書類で埋め尽くされています（乱雑に見えますが、しっかり掃除はしています）。

名称 馬渕教室　平野校
住所 平野区背戸口３－９－２９
教科種目 国語 社会 数学 理科 英語
問合せ 06-6705-5200（14:00～20:00）
初期費用 58,806円～　**受講料** 17,280円～　**割引** 無
障がい 視 聴 言 肢 内 知 精 発 他
特徴

名称 有希塾ジュニアスクール　背戸口
住所 平野区背戸口１－４－２９ エリュ・アメニヨン店舗１Ｆ
教科種目 国語 数学 英語
問合せ 0120-191-339（16:00～22:00）
初期費用 6,300円～　**受講料** 8,100円～　**割引** 有
障がい 視 聴 言 **肢** **内** 知 精 **発** 他
特徴

教室型（大阪市内）

名称 類塾　平野教室
住所 平野区背戸口５－６－２４ 平野駅前シティビル１号館１Ｆ
教科種目 国語 社会 数学 理科 英語
問合せ 06-6760-6221（14:00～21:00）
初期費用 20,000円～　**受講料** 6,500円～　**割引** 有
障がい 視 聴 言 肢 内 知 精 発 **他**
特徴 学校に代わる新しい教育の場【類塾】：最強勉強法とスピードで本能を刺激し、意欲と成績を上げる【本科】／５教科の枠を超えた現実課題を追求する【探求科】は無償

名称 ＥＣＣジュニア　西脇一丁目教室
住所 平野区西脇１－２０－２５
教科種目 英語 英検 英会話
問合せ 06-6702-3625（10:00～19:00）
初期費用 25,580円～　**受講料** 8,640円～　**割引** 有
障がい 視 聴 言 肢 内 知 精 発 他
特徴

名称 公文式　西脇教室
住所 平野区西脇２－６－１２
教科種目 国語 数学 英語
問合せ 090-3053-8458（15:00～21:00）
初期費用 0円～　**受講料** 8,100円～　**割引** 無
障がい **視** **聴** **言** **肢** 内 **知** 精 **発** 他
特徴

名称 だるま塾
住所 平野区西脇１－２１－７
教科種目 国語 社会 数学 理科 英語
問合せ 06-6704-3050（14:00～22:30）
初期費用 10,000円～　**受講料** 9,000円～　**割引** 無
障がい 視 聴 言 肢 内 知 精 発 **他**
特徴

名称 公文式　平野市町教室
住所 平野区平野市町２－１－５
教科種目 国語 数学 英語
問合せ 06-6792-6714（9:00～19:00）
初期費用 0円～　**受講料** 8,100円～　**割引** 無
障がい 視 聴 言 肢 内 知 精 発 他
特徴

名称 イソップクラブ英会話学院　東平野支部教室
住所 平野区平野東１－７－４１ 東平野幼稚園内
教科種目 英語 英会話
問合せ 0721-56-4649（12:00～21:00）
初期費用 9,720円～　**受講料** 8,640円～　**割引** 有
障がい 視 聴 言 肢 内 知 精 発 他
特徴

名称 進学塾ＨＡＳ
住所 平野区平野東２－７－７
教科種目 国語 社会 数学 理科 英語 算数
問合せ 06-6791-5282（9:00～22:00）
初期費用 0円～　**受講料** 5,000円～　**割引** 有
障がい 視 聴 言 肢 内 知 精 発 他
特徴 小・中学生を中心にサポートしております。創立４０年の経験を活かした授業内容と集中しやすい学習時間で、無理なく学力向上を目指せます。お気軽にお問い合わせください。

名称 櫻鶴書道教室
住所 平野区平野本町１－１０－１２
教科種目 書道
問合せ 06-7891-2054（18:00～20:00）
初期費用 0円～　**受講料** 4,500円～　**割引** 有
障がい 視 **聴** **言** 肢 内 知 精 **発** 他
特徴

教室型（大阪市内）

名称 公文式　平野教室
住所 平野区平野本町４－３－２８ ＵＦビル１０３
教科種目 国語 数学 英語
問合せ 090-4498-7410（14:00～20:00）
初期費用 0円～　**受講料** 8,100円～　**割引** 無
障がい 視 聴 言 肢 内 知 精 発 他
特徴

名称 個別指導キャンパス　地下鉄平野校
住所 平野区平野本町２－５－１０ マンションアミーゴ１階・２階
教科種目 国語 社会 数学 理科 英語
問合せ 06-6357-2800（13:00～21:00）
初期費用 18,000円～　**受講料** 8,980円～　**割引** 無
障がい 視 聴 言 肢 内 知 精 発 他
特徴

名称 馬渕個別　平野校
住所 平野区平野本町２－１０－２５ 吉豊ビル２Ｆ
教科種目 国語 社会 数学 理科 英語
問合せ 06-6794-0600（14:00～21:00）
初期費用 34,646円～　**受講料** 12,528円～　**割引** 無
障がい 視 聴 言 肢 内 知 精 発 他
特徴

名称 ＥＣＣジュニア　平野上町教室
住所 平野区平野上町１－１７－２３
教科種目 英語 英会話
問合せ 06-6791-4182（16:30～17:00）
初期費用 16,190円～　**受講料** 7,560円～　**割引** 有
障がい 視 聴 言 **肢** 内 知 精 発 他
特徴

名称 個別学習のセルモ　平野教室
住所 平野区平野上町２－１－１２
教科種目 国語 社会 数学 理科 英語
問合せ 06-6792-3568（15:30～21:30）
初期費用 0円～　**受講料** 10,000円～　**割引** 有
障がい 視 聴 言 **肢** 内 知 精 発 他
特徴

名称 ジグススタジオ　平野校
住所 平野区平野上町１－５－１０　２Ｆ
教科種目 ヒップホップ、ジャズダンス、ロック、ポップが習えるダンススクール
問合せ 06-7777-0109（13:00～21:00）
初期費用 6,000円～　**受講料** 7,200円～　**割引** 無
障がい 視 聴 言 肢 内 知 精 発 **他**
特徴

名称 ボ・ドームカルチャーセンターピアノ教室
住所 平野区平野上町１－７－３
教科種目 ピアノ
問合せ 06-6791-5410（10:00～19:00）
初期費用 3,000円～　**受講料** 5,000円～　**割引** 無
障がい 視 聴 言 肢 内 知 精 発 他
特徴

名称 ＥＣＣベストワン　平野宮町校
住所 平野区平野宮町１－４－３２ 出井ビル２Ｆ
教科種目 国語 社会 数学 理科 英語
問合せ 06-6795-0810（14:00～21:00）
初期費用 21,600円～　**受講料** 15,660円～　**割引** 有
障がい 視 聴 言 肢 内 知 精 発 他
特徴 ＥＣＣの個別指導塾ベストワンは、ＥＣＣの英語指導力はもとより、５教科すべてに「できる！」「わかる！」の方程式が集約されています。

教室型（大阪市内）

名　称	学研　ＪＲ平野駅前教室
住　所	平野区平野宮町１－１－２７
教科種目	数学 英語
問合せ	080-5705-6881（9:00～17:00）
初期費用	7,776円～
受講料	14,580円～
割　引	無
障がい	視 聴 言 肢 内 知 精 **発** 他
特　徴	

名　称	塾・榎
住　所	平野区平野宮町１－２－２３
教科種目	国語 社会 数学 理科 英語 英会話
問合せ	06-4303-8928（18:00～22:00）
初期費用	0円～
受講料	15,000円～
割　引	無
障がい	視 聴 言 肢 内 知 精 **発** 他
特　徴	ＪＲ平野駅から徒歩２分の距離にある為、校区外からの生徒さんも気軽に通うことができます。セミプライベート形式なので個人的な対応も可能です。英検対策も整っています。

名　称	個別指導キャンパス　平野校
住　所	平野区平野馬場２－５－２７ ドミール平野１階Ｂ号室
教科種目	国語 社会 数学 理科 英語
問合せ	06-6357-2800（13:00～21:00）
初期費用	18,000円～
受講料	8,980円～
割　引	無
障がい	視 聴 言 肢 内 知 精 発 他
特　徴	



教室型（大阪市内）

名称 HORI総合教室
住所 西成区天下茶屋東１－１４－１１
教科種目 国語 社会 数学 理科 英語 珠算・習字
問合せ 06-6695-0745（14:00～21:00）
初期費用 5,000円～ **受講料** 6,000円～ **割引** 無
障がい 視 聴 言 肢 内 知 精 **発** 他
特徴

名称 Adventures in English
住所 西成区聖天下２－９－１３
教科種目 英語 英会話
問合せ 06-6661-0755（10:00～20:00）
初期費用 10,000円～ **受講料** 9,000円～ **割引** 有
障がい 視 聴 言 **肢** 内 知 精 **発** 他
特徴

名称 公文式　天神ノ森教室
住所 西成区天神ノ森１－１２－３ サニーハイツC棟
教科種目 国語 数学 英語
問合せ 070-5450-6445（10:00～18:00）
初期費用 0円～ **受講料** 8,100円～ **割引** 無
障がい 視 聴 言 肢 内 知 精 発 他
特徴

名称 黒木塾
住所 西成区天神ノ森１－１２－２３ 卓洋ビル４Ｆ
教科種目 国語 社会 数学 理科 英語
問合せ 06-6652-8717（15:00～22:30）
初期費用 20,000円～ **受講料** 15,000円～ **割引** 無
障がい 視 聴 言 肢 内 知 精 発 他
特徴

名称 稲田珠算教場
住所 西成区天下茶屋１－２８－１９
教科種目 珠算指導（中学生を対象とした）
問合せ 06-6651-5065（15:00～20:00）
初期費用 3,000円～ **受講料** 5,500円～ **割引** 有
障がい 視 聴 言 肢 内 知 精 発 他
特徴 天下茶屋にある個別指導型のそろばん教室です。そろばん学習は計算能力を高め鍛えにくい右脳の開発に役立ちます。体験学習もできますので是非ご連絡お待ちしております。

名称 公文　天下茶屋書写教室
住所 西成区天下茶屋２－２４－７
教科種目 書写（かきかた、毛筆　ペン習字、筆ペン）
問合せ 090-8988-7501（10:00～20:00）
初期費用 3,500円～ **受講料** 4,320円～ **割引** 有
障がい 視 聴 **言** **肢** 内 知 精 **発** 他
特徴

名称 公文式　天下茶屋教室
住所 西成区天下茶屋２－２４－７
教科種目 国語 数学 英語
問合せ 090-5909-0964（14:00～21:00）
初期費用 0円～ **受講料** 8,100円～ **割引** 無
障がい 視 聴 言 肢 内 **知** 精 発 **他**
特徴

名称 スタッド　天下茶屋教室
住所 西成区天下茶屋３－２８－３０
教科種目 国語 数学 英語
問合せ 06-6661-9967（10:00～22:00）
初期費用 6,000円～ **受講料** 7,200円～ **割引** 有
障がい 視 聴 言 肢 内 知 精 発 **他**
特徴 ①無学年制（現在の学年とは関係なく、今、学習すべき教材を学習する）②スモールステップ（無理なくできる教材構成、学習速度）を基本とした丁寧な指導を心掛けています。

教室型（大阪市内）

名称 創学塾
住所 西成区天下茶屋１－９－２２
教科種目 国語 数学 理科 英語
問合せ 06-6653-2041（15:00～22:00）
初期費用 0円～ **受講料** 20,000円～ **割引** 有
障がい 視 **聴** **言** 肢 内 知 精 **発** 他
特徴

名称 天高ゼミ
住所 西成区花園南１－５－２
教科種目 国語 社会 数学 理科 英語
問合せ 06-6661-4445（15:00～22:00）
初期費用 0円～ **受講料** 12,200円～ **割引** 有
障がい 視 聴 言 肢 内 知 精 発 他
特徴 「勉強は面白い、塾は楽しい所だ」をコンセプトに、高い進学実績と相反して楽しい授業をしています。個々の成績を伸ばすため、集団・小集団・個別授業を展開しています。

名称 西成まなび塾　たちばな会館教室
住所 西成区花園南２－９－２８
教科種目 国語 数学 英語
問合せ 070-6928-4109（11:00～20:00）
初期費用 0円～ **受講料** 10,000円～ **割引** 無
障がい 視 聴 言 肢 内 **知** 精 **発** 他
特徴

名称 野口塾
住所 西成区花園南１－１－１１
教科種目 国語 社会 数学 理科 英語
問合せ 090-1020-3977（9:00～22:00）
初期費用 7,500円～ **受講料** 18,000円～ **割引** 有
障がい 視 聴 言 肢 内 知 精 発 他
特徴

名称 大人と子供の書き方教室
住所 西成区出城３－２－１－１０５号
教科種目 書・全般
問合せ 06-6561-2834（9:00～21:00）
初期費用 1,000円～ **受講料** 3,000円～ **割引** 有
障がい 視 **聴** **言** 肢 内 **知** 精 **発** 他
特徴

名称 ゆ～とあい塾
住所 西成区出城２－５－９ にしなり隣保館スマイルゆ～とあい
教科種目 国語 数学 英語 体験学習
問合せ 080-4769-9025（17:00～21:00）
初期費用 0円～ **受講料** 10,000円～ **割引** 無
障がい 視 聴 言 肢 内 **知** 精 **発** 他
特徴

名称 西成まなび塾　鶴見橋中学校教室
住所 西成区長橋３－９－２３ 大阪市立鶴見橋中学校内多目的教室
教科種目 国語 数学 英語
問合せ 070-6928-4109（11:00～20:00）
初期費用 0円～ **受講料** 10,000円～ **割引** 無
障がい 視 聴 言 肢 内 知 精 発 他
特徴

名称 個別指導Ⅰ・Ｃ
住所 西成区鶴見橋１－１６－１２
教科種目 国語 社会 数学 理科 英語
問合せ 06-6599-9137（15:00～22:00）
初期費用 0円～ **受講料** 14,200円～ **割引** 無
障がい 視 聴 言 肢 内 **知** **精** **発** 他
特徴 個別指導ＩＣでは、単に各教科の知識を教えるだけでなく、スケジュール管理やメモの取り方、問題分析といった「勉強の仕方」についても指導しております。

教室型（大阪市内）

名称 志塾フリースクール　レヴィスタ教室
住所 西成区鶴見橋２－１０－２０
教科種目 国語 社会 数学 理科 英語 フリースクール
問合せ 06-4392-4109（10:00～22:00）
初期費用 10,650円～　**受講料** 29,000円～　**割引** 有
障がい 視 聴 **言** **肢** **内** **知** **精** **発** 他
特徴

名称 総合教育進学学習塾志塾　鶴見橋校
住所 西成区鶴見橋２－１０－２０
教科種目 国語 社会 数学 理科 英語 公務員試験 小学３年生から高校３年生・既卒生まで（大学受験・公務員試験）
問合せ 06-4392-4109（10:00～22:00）
初期費用 10,650円～　**受講料** 4,320円～　**割引** 無
障がい 視 聴 **言** **肢** **内** **知** **精** **発** 他
特徴

名称 花園進学ゼミ
住所 西成区鶴見橋１－１－２３ シャルマンコーポ花園５０６号室
教科種目 国語 社会 数学 理科 英語
問合せ 06-7503-6702（9:00～21:00）
初期費用 10,800円～　**受講料** 17,280円～　**割引** 有
障がい 視 聴 言 肢 内 知 精 発 他
特徴

名称 松塾　西成鶴見橋教室
住所 西成区鶴見橋１－１０－１２　１階
教科種目 国語 社会 数学 理科 英語
問合せ 06-6563-9635（13:00～21:00）
初期費用 3,000円～　**受講料** 7,500円～　**割引** 有
障がい 視 聴 言 肢 内 知 精 発 他
特徴

名称 つくし塾
住所 西成区旭１－４－２６
教科種目 国語 社会 数学 理科 英語
問合せ 06-6641-3562（16:00～22:00）
初期費用 15,000円～　**受講料** 20,000円～　**割引** 有
障がい 視 聴 言 肢 内 知 精 発 他
特徴

名称 D．I．A．リーディング
住所 西成区旭２－１－２７
教科種目 国語 社会 数学 理科 英語 漢検・英検・数検
問合せ 06-6567-3615（13:00～22:00）
初期費用 10,000円～　**受講料** 10,000円～　**割引** 有
障がい 視 聴 言 肢 内 知 精 発 他
特徴 『聞いてわかったつもりでいるだけではダメ！』たくさんの問題を解くこと（演習）が学力向上のカギです。家でやらないなら塾でやればいい！演習中心の学習を行っています。

名称 魚仙学習塾
住所 西成区梅南２－２－１２ 花園タカラハイツ１Ｆ西側
教科種目 国語 社会 数学 理科 英語
問合せ 06-6115-8610（16:00～22:00）
初期費用 10,800円～　**受講料** 9,700円～　**割引** 無
障がい 視 聴 言 **肢** 内 知 精 発 他
特徴

名称 関原学習教室
住所 西成区松３－２－２２
教科種目 国語 社会 数学 理科 英語
問合せ 06-6651-6579（15:00～21:00）
初期費用 10,000円～　**受講料** 18,000円～　**割引** 無
障がい 視 聴 言 肢 内 知 精 発 他
特徴

教室型（大阪市内）

名　称 個別指導学院フリーステップ　岸里教室
住　所 西成区岸里２－３－３３ ラフィーネ岸里２階
教科種目 国語 社会 数学 理科 英語
問合せ 06-6653-3345（16:00～20:00）
初期費用 10,800円～　**受講料** 16,740円～　**割　引** 有
障がい 視 聴 言 肢 内 知 精 発 他
特　徴

名　称 心輝会空手道場　天下茶屋教室
住　所 西成区岸里１－３－１５
教科種目 英語 空手＆英語
問合せ 06-6698-7800（10:00～22:00）
初期費用 5,500円～　**受講料** 5,400円～　**割　引** 有
障がい 視 **聴** **言** 肢 内 知 精 発 他
特　徴

名　称 ノア・インドアステージ　天下茶屋
住　所 西成区岸里１－１－４０
教科種目 テニス
問合せ 06-6652-7248（9:00～18:00）
初期費用 8,640円～　**受講料** 7,560円～　**割　引** 有
障がい 視 聴 言 肢 内 知 精 発 他
特　徴 南海天下茶屋駅、四ツ橋線岸里駅から徒歩約１分の場所にある冷暖房完備のインドアテニススクールです。

名　称 ＭＥＳＳＥ天下茶屋ＦＣ　Ｕ－１５
住　所 西成区岸里１－１－４０
教科種目 フットサルクラブ
問合せ 06-6655-5553（13:00～22:00）
初期費用 12,000円～　**受講料** 11,000円～　**割　引** 有
障がい 視 聴 言 肢 内 知 精 発 他
特　徴

名　称 ＪＣスクール（ＮＰＯ法人ＪＣワークス）
住　所 西成区岸里東２－１０－２
教科種目 国語 社会 数学 理科 英語 ダンス
問合せ 06-6829-7634（16:00～21:00）
初期費用 0円～　**受講料** 6,000円～　**割　引** 無
障がい 視 聴 言 肢 内 知 精 発 他
特　徴

名　称 公文式　玉出駅前教室
住　所 西成区玉出東２－３－９
教科種目 国語 数学 英語
問合せ 06-6653-7090（10:00～20:00）
初期費用 0円～　**受講料** 8,100円～　**割　引** 無
障がい 視 聴 言 肢 内 知 精 発 他
特　徴

名　称 ＲＢパソコンスクール
住　所 西成区玉出中１－１２－２３ 北川ビル２Ｆ
教科種目 パソコン教室（プログラミング含む）、中国語、英会話
問合せ 06-6651-3832（10:00～18:00）
初期費用 0円～　**受講料** 10,800円～　**割　引** 無
障がい 視 聴 言 肢 内 知 精 発 他
特　徴

名　称 西成まなび塾　玉出老人憩いの家教室
住　所 西成区玉出西１－８－１９
教科種目 国語 数学 英語
問合せ 070-6928-4109（11:00～20:00）
初期費用 0円～　**受講料** 10,000円～　**割　引** 無
障がい 視 聴 言 肢 内 **知** 精 **発** 他
特　徴

教室型（大阪市内）

名称 ファロス個別指導学院　玉出駅前教室
住所 西成区玉出西２－１－５ 小嶋ビル２Ｆ
教科種目 国語 社会 数学 理科 英語
問合せ 06-6651-5760（13:30～22:00）
初期費用 16,200円～　**受講料** 21,924円～　**割引** 無
障がい 視 聴 言 肢 内 知 精 発 他
特徴

名称 栗本数学教室
住所 西成区橘３－１８－１４
教科種目 国語 社会 数学 理科 英語
問合せ 090-8982-3825（18:00～22:00）
初期費用 14,000円～　**受講料** 14,000円～　**割引** 無
障がい 視 聴 言 肢 内 知 精 **発** 他
特徴

名称 橘進学教室
住所 西成区橘３－２－２３
教科種目 国語 社会 数学 理科 英語
問合せ 06-6651-6052（17:00～22:00）
初期費用 10,800円～　**受講料** 5,400円～　**割引** 有
障がい 視 聴 言 肢 内 知 精 発 他
特徴

名称 学研　きしのさと教室
住所 西成区潮路１－７－１１　３Ｆ
教科種目 国語 数学 英語
問合せ 080-1464-7832（9:00～20:00）
初期費用 8,964円～　**受講料** 17,280円～　**割引** 無
障がい 視 聴 言 肢 内 知 精 発 他
特徴

名称 ｃｕｌｔｕｒｅ　ｓｐａｃｅ　ｎｏｈｌａ・ノーラ
住所 西成区潮路１－１－２０－２Ｆ
教科種目 国語 社会 数学 理科 英語 習字、ボーカル
問合せ 06-6656-0010（10:30～21:00）
初期費用 12,500円～　**受講料** 9,500円～　**割引** 無
障がい 視 聴 言 肢 **内** 知 精 発 他
特徴 本格的に学べる小さな文化教室です。個別学習塾はベテラン講師が１人で丁寧に対応します。ボイストレーニング、ボーカル、アート書道教室もあります。まずは無料体験で。

名称 Ｋ　ＷＯＲＬＤ３
住所 西成区潮路１－７－５ 玉出レジャービル７．８Ｆ
教科種目 ボクシング、フィットネス
問合せ 06-6652-4333（12:00～21:00）
初期費用 13,800円～　**受講料** 5,400円～　**割引** 無
障がい 視 聴 **言** 肢 内 知 精 **発** 他
特徴

名称 Ｓｔｕｄｉｏ　ｐｉｅｃｅ　ｄａｎｃｅ
住所 西成区潮路１－２－２９－３Ｆ
教科種目 ヒップホップ、ジャズダンス、バレエ
問合せ 06-6656-8103（16:00～21:30）
初期費用 2,000円～　**受講料** 6,000円～　**割引** 有
障がい 視 聴 言 肢 内 知 精 発 他
特徴

名称 天下茶屋画塾
住所 西成区潮路１－１－２０－２Ｆ
教科種目 絵画教室
問合せ 06-6656-0010（10:30～21:00）
初期費用 9,500円～　**受講料** 5,500円～　**割引** 無
障がい 視 聴 **言** 肢 **内** **知** 精 **発** 他
特徴 単なるお絵かきではない本格的な個別指導の授業です。ジュニアクラス１７：２０～、一般クラス１９：００～、美術系高校受験コースもあります。まずは無料体験して下さい。

教室型（大阪市内）

名　称 明光義塾　岸里教室
住　所 西成区潮路１－６－５ エスペランサ２Ｆ
教科種目 国語 社会 数学 理科 英語
問合せ 06-6652-2581（14:00～21:00）
初期費用 21,600円～　**受講料** 14,040円～　**割　引** 無
障がい 視 聴 言 肢 内 知 精 発 他
特　徴 西成区にある個別指導の学習塾です。授業ポイント①講師はヒントを出す→生徒が自力で考えて答えを導く②分かったことを講師に説明→「自立学習」を身につけます。

名　称 公文式　千本教室
住　所 西成区千本北１－１０－５ 前嶋様方３Ｆ
教科種目 国語 数学 英語
問合せ 070-5500-6868（9:00～21:00）
初期費用 0円～　**受講料** 8,100円～　**割　引** 無
障がい 視 聴 言 肢 内 知 精 発 他
特　徴

名　称 極真会館　大阪なにわ支部　西成道場
住　所 西成区千本中１－３－８ 西成産業会館３階
教科種目 空手
問合せ 06-6773-0273（10:00～16:00）
初期費用 16,000円～　**受講料** 5,000円～　**割　引** 有
障がい 視 聴 言 肢 内 知 精 発 他
特　徴

名　称 公文式　岸里教室
住　所 西成区千本中１－４－２２
教科種目 国語 数学 英語
問合せ 090-8525-5366（12:00～17:00）
初期費用 0円～　**受講料** 8,100円～　**割　引** 無
障がい 視 聴 言 肢 内 知 精 発 他
特　徴

名　称 ＥＣＣジュニア　千本南１丁目教室
住　所 西成区千本南１－１６－２８
教科種目 英語 英会話
問合せ 06-6652-5717（10:00～20:00）
初期費用 16,190円～　**受講料** 7,560円～　**割　引** 無
障がい 視 聴 言 肢 内 知 精 発 他
特　徴

名　称 学遊みのり舎
住　所 西成区千本南１－２－１４ ガーデンコート１Ｆ
教科種目 国語 社会 数学 理科 英語
問合せ 06-4980-0836（16:30～21:00）
初期費用 0円～　**受講料** 16,000円～　**割　引** 有
障がい 視 聴 言 肢 内 知 精 発 他
特　徴 小学生・中学生の塾です。月曜火曜木曜金曜の１６：２０から２１：３０まで開塾。週２日×２時間程度通塾。元教師が、個人の学力に応じて個別に指導しています。

名　称 創研学院　岸里校
住　所 西成区千本南１－３－１４ 朝日プラザ岸里第一２Ｆ
教科種目 国語 社会 数学 理科 英語
問合せ 06-6657-0282（14:00～21:30）
初期費用 16,200円～　**受講料** 10,800円～　**割　引** 無
障がい 視 聴 言 肢 内 知 精 発 他
特　徴 地域の子どもたち一人ひとりの置かれている状況や学力・性格などに合わせ、心を込めた手厚い指導を行ってまいります。

名　称 東洋学園
住　所 西成区千本南２－５－２３
教科種目 国語 社会 数学 理科 英語
問合せ 06-6651-0376（10:00～20:00）
初期費用 12,500円～　**受講料** 12,000円～　**割　引** 無
障がい 視 聴 言 肢 内 知 精 発 他
特　徴

教室型（大阪市内）

名称 学習塾悠々
住所 西成区北津守４－４－４６
教科種目 国語 社会 数学 理科 英語
問合せ 050-5806-5430（14:00～22:00）
初期費用 10,000円～ **受講料** 11,000円～ **割引** 無
障がい 視 聴 言 肢 内 知 精 **発** 他
特徴

名称 ＥＣＣジュニア　帖佐バレエ津守教室
住所 西成区津守１－４－１８
教科種目 英語
問合せ 06-6568-4333（11:00～20:00）
初期費用 25,580円～ **受講料** 8,640円～ **割引** 無
障がい 視 聴 言 肢 内 知 精 発 他
特徴

名称 帖佐チサエバレエアーツ
住所 西成区津守１－４－１８
教科種目 クラシックバレエ
問合せ 06-6568-4333（11:00～20:00）
初期費用 10,800円～ **受講料** 8,600円～ **割引** 無
障がい 視 聴 言 肢 内 知 精 発 他
特徴

名称 勝井塾
住所 西成区南津守７－４－３２
教科種目 国語 社会 数学 理科 英語
問合せ 06-6652-2364（16:00～22:00）
初期費用 0円～ **受講料** 13,000円～ **割引** 無
障がい 視 聴 言 肢 内 知 精 発 他
特徴

名称 公文式　南津守教室
住所 西成区南津守４－５－７ 寺岡ビル１Ｆ
教科種目 国語 数学 英語
問合せ 090-4565-8634（9:00～20:00）
初期費用 0円～ **受講料** 8,100円～ **割引** 無
障がい 視 聴 言 肢 内 知 精 **発** 他
特徴

名称 ＪＡＰＡ／そろばん普及会　南津守教室
住所 西成区南津守６－３－６９ 南津守老人憩の家
教科種目 そろばん
問合せ 090-3494-2646（10:00～17:00）
初期費用 3,000円～ **受講料** 4,300円～ **割引** 無
障がい 視 聴 言 肢 内 知 精 発 他
特徴

名称 スタジオ禅　ジュニア教室
住所 西成区南津守６－８－２
教科種目 運動指導・体幹トレーニング・ストレッチ指導・パーソナルトレーニング
問合せ 06-6773-9760（10:00～21:00）
初期費用 10,800円～ **受講料** 4,320円～ **割引** 有
障がい 視 聴 言 肢 内 知 精 **発** 他
特徴 運動不足解消や苦手克服、部活のパフォーマンスアップなど、様々な課題に経験豊富なスタッフが丁寧に指導いたします。パーソナルトレーニングとグループレッスンがあります

名称 西成少年野球協会／西成ボーイズ中学部
住所 西成区南津守２－１－２１ 西成コミュニティグランド
教科種目 野球
問合せ 090-9980-5015（13:00～20:00）
初期費用 50,000円～ **受講料** 13,000円～ **割引** 無
障がい 視 聴 言 肢 内 知 精 発 他
特徴

教室型（大阪市内）

名　称	橋本塾
住　所	西成区南津守３－１－４１
教科種目	国語 社会 数学 理科 英語
問合せ	080-4052-3317（10:00～12:00）
初期費用	7,000円～　受講料 12,000円～　割　引 無
障がい	視　聴　言　肢　内　知　精　発　他
特　徴	大阪市西成区にある学習塾です。橋本塾では、一斉授業と個別事業を組み合わせて指導させていただいております。できるだけ一人一人に目を向けて指導しております。



教室型（大阪市外）

名称 東堺ボーイズ
住所 堺市美原区平尾１０６２－２ 大阪府石油健保美原総合グラウンド他
教科種目 硬式野球
問合せ 090-1077-4473（9:00～20:00）
初期費用 32,450円～ **受講料** 12,000円～ **割引** 有
障がい 視 聴 言 肢 内 知 精 発 他
特徴

名称 ＩＴＴＯ個別指導学院　南海浅香山校
住所 堺市堺区錦綾町２丁３－２２ 絹川ビル２０１号室
教科種目 国語 社会 数学 理科 英語 英会話
問合せ 072-221-1334（9:00～22:00）
初期費用 12,960円～ **受講料** 7,990円～ **割引** 有
障がい 視 聴 言 肢 内 知 精 発 他
特徴

名称 寺田塾
住所 堺市堺区浅香山町３－６－２３
教科種目 国語 社会 数学 理科 英語
問合せ 072-228-5358（16:00～22:00）
初期費用 16,800円～ **受講料** 9,000円～ **割引** 有
障がい 視 **聴** 言 肢 内 知 精 発 **他**
特徴

名称 ＥＣＣ外語学院　ＪＲ堺校
住所 堺市堺区東雲西町１丁１－１１ 堺市駅前ＮＫビル３Ｆ
教科種目 英会話
問合せ 072-223-7144（13:00～21:30）
初期費用 8,640円～ **受講料** 15,140円～ **割引** 無
障がい 視 聴 言 肢 内 知 精 発 **他**
特徴 中学生英会話・英検等の生徒様の目標達成に合わせたＥＣＣ独自のカリキュラムです。バイリンガル講師と外国人講師のペアティーチング制採用。使える英語を学びましょう。

名称 個人別指導塾ブレーン　堺市駅前校
住所 堺市堺区田出井町１－１ ベルマージュ堺（２Ｆ）
教科種目 国語 社会 数学 理科 英語
問合せ 072-222-3719（14:30～22:00）
初期費用 5,400円～ **受講料** 10,800円～ **割引** 有
障がい 視 聴 言 肢 内 知 精 発 他
特徴

名称 個別指導塾スタンダード　堺市駅前教室
住所 堺市堺区田出井町１－１ ベルマージュ堺２Ｆ
教科種目 国語 社会 数学 理科 英語
問合せ 0120-747-818（15:00～22:00）
初期費用 0円～ **受講料** 12,868円～ **割引** 無
障がい 視 聴 言 肢 内 知 精 発 **他**
特徴

名称 第一ゼミナール　三国丘校
住所 堺市堺区北三国ケ丘６丁５－７ 第一ゼミ三国丘ビル
教科種目 国語 社会 数学 理科 英語
問合せ 072-226-8331（13:30～17:00）
初期費用 16,200円～ **受講料** 9,612円～ **割引** 無
障がい 視 聴 言 肢 内 知 精 発 他
特徴

名称 開成教育セミナー　三国丘教室
住所 堺市堺区中三国ケ丘町４－２－２６　１～３階
教科種目 国語 社会 数学 理科 英語
問合せ 072-247-8585（16:00～20:00）
初期費用 29,700円～ **受講料** 18,900円～ **割引** 有
障がい 視 聴 言 肢 内 知 精 発 他
特徴

教室型（大阪市外）

名称	個別指導学院フリーステップ　三国丘教室
住所	堺市堺区中三国ケ丘町４－２－２６　２階
教科種目	国語 社会 数学 理科 英語
問合せ	072-282-1001（16:00～20:00）
初期費用	27,000円～
受講料	16,200円～
割引	有
障がい	視 聴 言 肢 内 知 精 発 他
特徴	

名称	ＳＵＲ高校受験合格指導会　三国丘会場
住所	堺市堺区三国ケ丘御幸通５９ 堺タカシマヤ７Ｆ
教科種目	国語 数学 英語
問合せ	072-282-2021（10:00～19:00）
初期費用	0円～
受講料	10,152円～
割引	無
障がい	視 聴 言 肢 内 知 精 発 他
特徴	

名称	ファロス個別指導学院　堺東教室
住所	堺市堺区三国ケ丘御幸通５９ 堺タカシマヤ７Ｆ
教科種目	国語 社会 数学 理科 英語
問合せ	072-229-6392（13:30～22:00）
初期費用	16,200円～
受講料	21,924円～
割引	無
障がい	視 聴 言 肢 内 知 精 発 他
特徴	

名称	ＥＣＣ外語学院　堺東校
住所	堺市堺区北瓦町２－４－１８ りそな堺東ビル４Ｆ
教科種目	英会話
問合せ	072-221-2905（13:00～21:00）
初期費用	8,640円～
受講料	15,140円～
割引	無
障がい	視 聴 言 肢 内 知 精 発 **他**
特徴	中学生英会話・英検等の生徒様の目標達成に合わせたＥＣＣ独自のカリキュラムです。バイリンガル講師と外国人講師のペアティーチング制採用。使える英語を学びましょう。

名称	個別指導学院フリーステップ　堺東駅前教室
住所	堺市堺区北瓦町２丁２－２２ タカハシビル２階
教科種目	国語 社会 数学 理科 英語
問合せ	072-226-0660（16:00～20:00）
初期費用	27,000円～
受講料	16,200円～
割引	有
障がい	視 聴 言 肢 内 知 精 発 他
特徴	

名称	ファロス個別指導学院　泉ヶ丘駅前教室
住所	堺市南区茶山台１－２－１ 泉ケ丘センタービル５Ｆ
教科種目	国語 社会 数学 理科 英語
問合せ	072-298-4300（13:30～22:00）
初期費用	16,200円～
受講料	21,924円～
割引	無
障がい	視 聴 言 肢 内 知 精 発 他
特徴	

名称	第一ゼミナール　泉ヶ丘南校
住所	堺市南区高倉台２丁３９－７－１ 第一ゼミ泉ケ丘南ビル
教科種目	国語 社会 数学 理科 英語
問合せ	072-298-5870（13:30～17:00）
初期費用	16,200円～
受講料	9,612円～
割引	無
障がい	視 聴 言 肢 内 知 精 発 他
特徴	

名称	ファロス個別指導学院　栂・美木多駅前教室
住所	堺市南区原山台５－９－１ オリックス・インテリア２Ｆ
教科種目	国語 社会 数学 理科 英語
問合せ	072-295-4720（13:30～22:00）
初期費用	16,200円～
受講料	21,924円～
割引	無
障がい	視 聴 言 肢 内 知 精 発 他
特徴	

教室型（大阪市外）

名称 個別指導キャンパス　光明池校
住所 堺市南区鴨谷台２－５－１ 光明センタービル１階１０２号室
教科種目 国語 社会 数学 理科 英語
問合せ 06-6357-2800（13:00～21:00）
初期費用 18,000円～　**受講料** 8,980円～　**割引** 無
障がい 視 聴 言 肢 内 知 精 発 他
特徴

名称 中百舌鳥ボーイズ
住所 堺市南区鴨谷台２丁４－１ 鴨谷野球場他
教科種目 野球
問合せ 090-5018-3182（10:00～19:00）
初期費用 50,800円～　**受講料** 15,000円～　**割引** 有
障がい 視 聴 言 肢 内 知 精 発 他
特徴 ボーイズリーグ大阪阪南支部のクラブチームです。『文武両道』『全員野球』を目指し、選手同士が高めあっています。見学・体験などのご連絡お待ちしています。

名称 第一ゼミナール　光明池校
住所 堺市南区新檜尾台４丁５０－２ 第一ゼミ光明池ビル２Ｆ
教科種目 国語 社会 数学 理科 英語
問合せ 072-284-1560（13:30～17:00）
初期費用 16,200円～　**受講料** 9,612円～　**割引** 無
障がい 視 聴 言 肢 内 知 精 発 他
特徴

名称 堺ビッグボーイズ
住所 堺市南区和田１６０ 国誉建設　小代グラウンド他
教科種目 野球
問合せ 072-277-3393（9:00～17:00）
初期費用 109,869円～　**受講料** 16,000円～　**割引** 無
障がい 視 聴 言 肢 内 知 精 発 他
特徴

名称 個別指導キャンパス　湊校
住所 堺市堺区出島町２－３－１２ 湊駅前ビル２階２０１号
教科種目 国語 社会 数学 理科 英語
問合せ 06-6357-2800（13:00～21:00）
初期費用 18,000円～　**受講料** 8,980円～　**割引** 無
障がい 視 聴 言 肢 内 知 精 発 他
特徴

名称 個別指導Ｗａｍ　西湊校
住所 堺市堺区西湊町６丁２－８ 嶋本ビル２Ｆ
教科種目 国語 社会 数学 理科 英語
問合せ 072-280-0820（10:00～22:00）
初期費用 37,800円～　**受講料** 14,580円～　**割引** 有
障がい 視 聴 言 肢 内 知 精 発 他
特徴 個別指導Ｗａｍでは、生徒一人ひとりに合わせたカリキュラムにより、成績の向上、志望校合格に向けての指導を行なっています。ぜひ一度、個別指導Ｗａｍをご体験ください。

名称 個別指導キャンパス　七道校
住所 堺市堺区鉄砲町１６－１ 七道駅前マンション２階２０３号
教科種目 国語 社会 数学 理科 英語
問合せ 06-6357-2800（13:00～21:00）
初期費用 18,000円～　**受講料** 8,980円～　**割引** 無
障がい 視 聴 言 肢 内 知 精 発 他
特徴

名称 個別教室のトライ　堺駅前校
住所 堺市堺区熊野町西３丁２－２ 熊野町ビル２Ｆ
教科種目 国語 社会 数学 理科 英語
問合せ 0120-555-202（13:00～23:00）
初期費用 37,800円～　**受講料** 23,760円～　**割引** 有
障がい 視 聴 言 肢 内 知 精 発 他
特徴 トライは完全マンツーマン指導。志望校別の受験対策や定期テスト対策など、お子さまの目標に合わせてオーダーメイドカリキュラムを作成し、成績アップを目指します。

教室型（大阪市外）

名称 第一ゼミナール　堺大小路校
住所 堺市堺区熊野町西２丁２－２９ 第一ゼミ堺本部ビル
教科種目 国語 社会 数学 理科 英語
問合せ 072-225-7360（13:30～17:00）
初期費用 16,200円～　**受講料** 9,612円～　**割引** 無
障がい 視 聴 言 肢 内 知 精 発 他
特徴

名称 ネオ・テニスプラザ　堺
住所 堺市堺区山本町２－６２
教科種目 硬式テニス・軟式テニス
問合せ 072-242-3870（9:00～22:00）
初期費用 5,400円～　**受講料** 7,789円～　**割引** 有
障がい 視 聴 言 肢 内 知 精 発 他
特徴

名称 開成教育セミナー　北花田教室
住所 堺市北区北花田町２－１９９－４　１～３階
教科種目 国語 社会 数学 理科 英語
問合せ 072-250-1030（16:00～20:00）
初期費用 29,700円～　**受講料** 18,900円～　**割引** 有
障がい 視 聴 言 肢 内 知 精 発 他
特徴

名称 京進スクール・ワン　北花田教室
住所 堺市北区北花田１－１６－２
教科種目 国語 社会 数学 理科 英語
問合せ 072-240-1815（14:00～21:30）
初期費用 21,600円～　**受講料** 18,659円～　**割引** 有
障がい 視 聴 言 肢 内 知 精 発 他
特徴

名称 個別指導学院フリーステップ　北花田教室
住所 堺市北区北花田町２－１９９－４　１階
教科種目 国語 社会 数学 理科 英語
問合せ 072-250-1211（16:00～20:00）
初期費用 27,000円～　**受講料** 16,200円～　**割引** 有
障がい 視 聴 言 肢 内 知 精 発 他
特徴

名称 個別指導キャンパス　北花田校
住所 堺市北区北花田町３－４４－２３ 小森ビル３階Ａ号室
教科種目 国語 社会 数学 理科 英語
問合せ 06-6357-2800（13:00～21:00）
初期費用 18,000円～　**受講料** 8,980円～　**割引** 無
障がい 視 聴 言 肢 内 知 精 発 他
特徴

名称 スクールＩＥ　北花田校
住所 堺市北区北花田町３－１７－２４－２Ｆ
教科種目 国語 社会 数学 理科 英語
問合せ 072-251-1284（14:00～20:00）
初期費用 4,432円～　**受講料** 16,210円～　**割引** 無
障がい 視 聴 言 肢 内 知 精 **発** 他
特徴

名称 創研学院　北花田校
住所 堺市北区北花田２－５６－１ 丸武北花田ビル（１Ｆ）
教科種目 国語 社会 数学 理科 英語
問合せ 072-240-1561（14:00～21:30）
初期費用 16,200円～　**受講料** 10,800円～　**割引** 有
障がい 視 聴 言 肢 内 知 精 発 他
特徴

教室型（大阪市外）

名称 ホリゾン　堺北花田本校
住所 堺市北区北花田町３丁１７－６ ホリゾンビル３Ｆ
教科種目 テニス
問合せ 072-251-4015（10:00～19:00）
初期費用 7,560円～　**受講料** 6,000円～　**割引** 有
障がい 視 **聴** 言 肢 内 知 精 発 他
特徴

名称 第一ゼミナール　金岡校
住所 堺市北区蔵前町２丁１６－５４ 第一ゼミ金岡ビル
教科種目 国語 社会 数学 理科 英語
問合せ 072-240-4530（13:30～17:00）
初期費用 16,200円～　**受講料** 9,612円～　**割引** 無
障がい 視 聴 言 肢 内 知 精 発 他
特徴

名称 戸倉塾
住所 堺市北区宮本町３－２０１
教科種目 国語 社会 数学 理科 英語 速聴読書、ロボット教室（工学）、英検、ＴＯＥＩＣ、数検、英会話、国語読解 ロボット教室、英会話
問合せ 072-275-6407（10:00～22:00）
初期費用 10,800円～　**受講料** 10,476円～　**割引** 無
障がい 視 聴 言 肢 内 **知** 精 **発** **他**
特徴

名称 個別指導Ｗａｍ　浅香山校
住所 堺市北区東浅香山町２丁４ 第２萬晃ビル１Ｆ１０６号
教科種目 国語 社会 数学 理科 英語
問合せ 072-250-6680（10:00～22:00）
初期費用 37,800円～　**受講料** 14,580円～　**割引** 有
障がい 視 聴 言 肢 内 知 精 発 他
特徴 堺市北区にある個別指導の学習塾です。個々の目的に合わせたカリキュラムで学習をサポート致します。無料体験の実施もございますので、是非一度、教室までお越しください。

名称 Ｗｉｌｌｏｗ学習会
住所 堺市北区金岡町２２６４－１０
教科種目 国語 社会 数学 理科 英語
問合せ 072-254-1002（14:00～22:00）
初期費用 22,000円～　**受講料** 9,500円～　**割引** 有
障がい 視 聴 言 **肢** 内 **知** 精 発 他
特徴

名称 ＥＣＣ外語学院　中もず校
住所 堺市北区中百舌鳥町２丁１０１ 光恵第一ビル３Ｆ
教科種目 英会話
問合せ 072-250-2144（13:00～21:30）
初期費用 8,640円～　**受講料** 15,140円～　**割引** 無
障がい 視 聴 言 肢 内 知 精 発 **他**
特徴 中学生英会話・英検等の生徒様の目標達成に合わせたＥＣＣ独自のカリキュラムです。バイリンガル講師と外国人講師のペアティーチング制採用。使える英語を学びましょう。

名称 子どもの教育研究所げん気塾
住所 堺市北区中百舌鳥町１丁２４８－１
教科種目 国語 数学 ソーシャルスキルトレーニング
問合せ 072-323-8797（17:00～18:00）
初期費用 0円～　**受講料** 20,000円～　**割引** 有
障がい 視 聴 言 肢 内 知 精 発 他
特徴

名称 個別指導学院フリーステップ　なかもず駅前教室
住所 堺市北区中百舌鳥町２丁１０４ なかもず駅前ビル３階
教科種目 国語 社会 数学 理科 英語
問合せ 072-257-6900（16:00～20:00）
初期費用 27,000円～　**受講料** 16,200円～　**割引** 有
障がい 視 聴 言 肢 内 知 精 発 他
特徴

教室型（大阪市外）

名称 個別指導塾スタンダード　大阪府立大学前教室
住所 堺市北区中百舌鳥町６－９９８－８ サンキャッスルなかもず１Ｆ
教科種目 国語 社会 数学 理科 英語
問合せ 0120-747-818（15:00～22:00）
初期費用 0円～　**受講料** 12,868円～　**割引** 無
障がい 視 聴 言 肢 内 知 精 発 **他**
特徴

名称 第一ゼミナール　なかもず校
住所 堺市北区中百舌鳥町２丁５６ 第一ゼミ中百舌鳥ビル３Ｆ
教科種目 国語 社会 数学 理科 英語
問合せ 072-254-8360（13:30～17:00）
初期費用 16,200円～　**受講料** 9,612円～　**割引** 無
障がい 視 聴 言 肢 内 知 精 発 他
特徴

名称 ファロス個別指導学院　なかもず駅前教室
住所 堺市北区中百舌鳥町２丁５６ 第一ゼミ中百舌鳥ビル２Ｆ
教科種目 国語 社会 数学 理科 英語
問合せ 072-254-9500（13:30～22:00）
初期費用 16,200円～　**受講料** 21,924円～　**割引** 無
障がい 視 聴 言 肢 内 知 精 発 他
特徴

名称 ＬｏｇＬａｎ　なかもず駅前校
住所 堺市北区中百舌鳥町２丁１０７ クレールなかもず（２Ｆ）
教科種目 英語
問合せ 072-246-0032（13:00～21:30）
初期費用 16,200円～　**受講料** 9,180円～　**割引** 無
障がい 視 聴 言 肢 内 知 精 発 他
特徴

名称 金岡ボーイズ
住所 堺市北区長曽根町１９０４－５ グイーン大阪他
教科種目 硬式野球チーム
問合せ 072-275-8074（10:00～17:00）
初期費用 153,000円～　**受講料** 35,000円～　**割引** 無
障がい 視 聴 言 肢 内 知 精 発 他
特徴 堺市北区にある中学硬式野球クラブチームです。休日の練習に加え、平日は室内練習場・トレーニングルーム・学習教室を完備し、野球と勉強の両立を目指します。

名称 個人別指導塾ブレーン　新金岡校
住所 堺市北区長曽根町３０７０ ステージ村田７７（２Ｆ）
教科種目 国語 社会 数学 理科 英語
問合せ 072-254-2861（14:00～21:00）
初期費用 35,960円～　**受講料** 12,200円～　**割引** 有
障がい 視 聴 言 肢 内 知 精 発 他
特徴

名称 個別指導キャンパス　新金岡校
住所 堺市北区長曽根町７３４－４ 吉村ビル３階３０３・３０５号室
教科種目 国語 社会 数学 理科 英語
問合せ 06-6357-2800（13:00～21:00）
初期費用 18,000円～　**受講料** 8,980円～　**割引** 無
障がい 視 聴 言 肢 内 知 精 発 他
特徴

名称 個別指導Ｗａｍ　金岡南校
住所 堺市北区長曽根町３０５６－９ 先野ビル２Ｆ
教科種目 国語 社会 数学 理科 英語
問合せ 072-240-3390（10:00～22:00）
初期費用 37,800円～　**受講料** 14,580円～　**割引** 有
障がい 視 聴 言 肢 内 知 精 発 他
特徴 堺市北区にある個別指導塾です。一人一人に合わせてカリキュラムを作成し、教材も数百種類の中からお子さまに合わせた教材を選定いたします。ぜひ個別指導Ｗａｍ金岡南校へ

教室型（大阪市外）

名称 第一ゼミアクティバ　百舌鳥校
住所 堺市北区百舌鳥梅町３－４７－１ グレース中百舌鳥トキワ２Ｆ
教科種目 国語 社会 数学 理科 英語
問合せ 072-240-2420（13:30～17:00）
初期費用 16,200円～　**受講料** 8,748円～　**割引** 無
障がい 視 聴 言 肢 内 知 精 発 他
特徴

名称 個別指導Ｗａｍ　東上野芝校
住所 堺市北区東上野芝町２丁５４８　１・２Ｆ
教科種目 国語 社会 数学 理科 英語
問合せ 072-246-7050（10:00～22:00）
初期費用 37,800円～　**受講料** 14,580円～　**割引** 有
障がい 視 聴 言 肢 内 知 精 発 他
特徴 堺市北区にある個別指導の学習塾です。個々の目的に合わせたカリキュラムで皆さんの学習をサポート致します。無料体験もございます。是非一度、教室までお越しください。

名称 個人別指導塾ブレーン　三国丘校
住所 堺市北区百舌鳥赤畑町２－８４－５ トキヤビル（１Ｆ）
教科種目 国語 社会 数学 理科 英語
問合せ 072-255-9251（14:00～21:00）
初期費用 16,200円～　**受講料** 5,400円～　**割引** 有
障がい 視 聴 言 肢 内 知 精 発 他
特徴

名称 個別教室のトライ　三国ヶ丘駅前校
住所 堺市北区百舌鳥赤畑町１丁８－１０ 西川商事ビル２Ｆ
教科種目 国語 社会 数学 理科 英語
問合せ 0120-555-202（13:00～22:00）
初期費用 10,800円～　**受講料** 24,300円～　**割引** 有
障がい 視 聴 言 肢 内 知 精 発 他
特徴 トライは完全マンツーマン指導。志望校別の受験対策や定期テスト対策など、お子さまの目標に合わせてオーダーメイドカリキュラムを作成し、成績アップを目指します。

名称 ユナイテッド平野　陸上教室　金岡校
住所 堺市北区長曽根町１１７９－１８ 金岡公園広場（金岡陸上競技場）
教科種目 陸上競技全般
問合せ 06-6701-5202（11:00～15:00）
初期費用 20,930円～　**受講料** 5,000円～　**割引** 有
障がい 視 **聴** **言** 肢 内 **知** **精** **発** **他**
特徴

名称 個別指導Ｗａｍ　石津川校
住所 堺市西区浜寺石津町中３丁１５－１８ スギマエビル２Ｆ
教科種目 国語 社会 数学 理科 英語
問合せ 072-244-1717（10:00～22:00）
初期費用 37,800円～　**受講料** 14,580円～　**割引** 有
障がい 視 聴 言 肢 内 知 精 発 他
特徴

名称 個別指導塾スタンダード　イオンタウン諏訪の森教室
住所 堺市西区浜寺諏訪森町西２－７９－１ イオンタウン諏訪の森３Ｆ
教科種目 国語 社会 数学 理科 英語
問合せ 0120-747-818（15:00～22:00）
初期費用 0円～　**受講料** 12,868円～　**割引** 無
障がい 視 聴 言 肢 内 知 精 発 **他**
特徴

名称 個別指導Ｗａｍ　諏訪森校
住所 堺市西区浜寺諏訪森町西３－２４４　１Ｆ
教科種目 国語 社会 数学 理科 英語
問合せ 072-261-0575（10:00～22:00）
初期費用 37,800円～　**受講料** 14,580円～　**割引** 有
障がい 視 聴 言 肢 内 知 精 発 他
特徴 堺市西区にある個別指導の学習塾です。小学生から高校生あるいは社会人の指導もできます。学校教育に沿った授業のみならず、英検・漢検・数検対策も可能です。

教室型（大阪市外）

名称	ファロス個別指導学院　上野芝駅前教室
住所	堺市西区上野芝町３－３－２４ 上野芝メディカルシティ２Ｆ
教科種目	国語 社会 数学 理科 英語
問合せ	072-278-6180（13:30～22:00）
初期費用	16,200円～
受講料	21,924円～
割引	無
障がい	視 聴 言 肢 内 知 精 発 他
特徴	

名称	個別指導キャンパス　上野芝北条校
住所	堺市西区北条町２－７－６ 小林店舗１階
教科種目	国語 社会 数学 理科 英語
問合せ	06-6357-2800（13:00～21:00）
初期費用	18,000円～
受講料	8,980円～
割引	無
障がい	視 聴 言 肢 内 知 精 発 他
特徴	

名称	個別指導塾ＯＮＥ－Ｓ
住所	堺市西区上野芝向ケ丘町１－５－２ エステートビルＡ－２
教科種目	国語 社会 数学 理科 英語
問合せ	072-248-4355（11:00～21:00）
初期費用	6,000円～
受講料	16,200円～
割引	無
障がい	視 聴 言 肢 内 知 精 **発** 他
特徴	

名称	第一ゼミナール　津久野校
住所	堺市西区神野町３丁１－７ 第一ゼミ津久野ビル
教科種目	国語 社会 数学 理科 英語
問合せ	072-271-4170（13:30～17:00）
初期費用	16,200円～
受講料	9,612円～
割引	無
障がい	視 聴 言 肢 内 知 精 発 他
特徴	

名称	第一ゼミナール　鳳校
住所	堺市西区上５９１－１ 第一ゼミ鳳ビル１Ｆ
教科種目	国語 社会 数学 理科 英語
問合せ	072-271-3292（13:30～17:00）
初期費用	16,200円～
受講料	9,612円～
割引	無
障がい	視 聴 言 肢 内 知 精 発 他
特徴	

名称	ファロス個別指導学院　鳳教室
住所	堺市西区上５９１－１ 第一ゼミ鳳ビル３Ｆ
教科種目	国語 社会 数学 理科 英語
問合せ	072-260-5730（13:30～22:00）
初期費用	16,200円～
受講料	21,924円～
割引	無
障がい	視 聴 言 肢 内 知 精 発 他
特徴	

名称	個別指導Ｗａｍ　福泉校
住所	堺市西区菱木２丁２３０８－５　１Ｆ
教科種目	国語 社会 数学 理科 英語
問合せ	072-274-1025（10:00～22:00）
初期費用	37,800円～
受講料	14,580円～
割引	有
障がい	視 聴 言 肢 内 知 精 発 他
特徴	

名称	大阪泉北ボーイズ
住所	堺市西区山田３丁８８２－３ 山田倉庫室内練習場
教科種目	野球
問合せ	072-299-2851（9:00～17:00）
初期費用	20,000円～
受講料	13,000円～
割引	無
障がい	視 聴 言 肢 内 知 精 発 他
特徴	

教室型（大阪市外）

名称 開成教育セミナー　津久野駅前教室
住所 堺市西区津久野町３－３２－１１　１～３階
教科種目 国語 社会 数学 理科 英語
問合せ 072-264-1116（16:00～20:00）
初期費用 29,700円～　**受講料** 18,900円～　**割引** 有
障がい 視 聴 言 肢 内 知 精 発 他
特徴

名称 個別指導学院フリーステップ　津久野駅前教室
住所 堺市西区津久野町３－３２－１１　１階
教科種目 国語 社会 数学 理科 英語
問合せ 072-264-3770（16:00～20:00）
初期費用 27,000円～　**受講料** 16,200円～　**割引** 有
障がい 視 聴 言 肢 内 知 精 発 他
特徴

名称 個別指導キャンパス　津久野駅前校
住所 堺市西区津久野町１－３　ＵＲ津久野団地２号館　２階　２０２号室
教科種目 国語 社会 数学 理科 英語
問合せ 06-6357-2800（13:00～21:00）
初期費用 18,000円～　**受講料** 8,980円～　**割引** 無
障がい 視 聴 言 肢 内 知 精 発 他
特徴

名称 個人別指導塾ブレーン　鳳校
住所 堺市西区鳳南町３丁１９９－４８ アララギビルⅡ（２Ｆ）
教科種目 国語 社会 数学 理科 英語
問合せ 072-273-5119（14:00～22:00）
初期費用 16,200円～　**受講料** 12,150円～　**割引** 有
障がい 視 聴 言 肢 内 知 精 発 他
特徴

名称 個別指導キャンパス　鳳校
住所 堺市西区鳳南町５－６００－２ 松田ビル３階３－１
教科種目 国語 社会 数学 理科 英語
問合せ 06-6357-2800（13:00～21:00）
初期費用 18,000円～　**受講料** 8,980円～　**割引** 無
障がい 視 聴 言 肢 内 知 精 発 他
特徴

名称 Ｔｅａｍプレイズ　サッカー教室
住所 堺市南区城山台５丁１－２ ファインプラザ大阪運動場
教科種目 サッカー
問合せ 090-9982-6515（17:00～21:00）
初期費用 0円～　**受講料** 1,000円～　**割引** 無
障がい **視** **聴** **言** **肢** **内** **知** **精** **発** 他
特徴

名称 創研学院　白鷺校
住所 堺市東区白鷺町１丁３－１３ サンクビル（１Ｆ）
教科種目 国語 社会 数学 理科 英語
問合せ 072-252-2233（14:00～21:30）
初期費用 16,200円～　**受講料** 5,400円～　**割引** 無
障がい 視 聴 言 肢 内 知 精 発 他
特徴

名称 個別指導キャンパス　萩原天神駅前校
住所 堺市東区日置荘原寺町９６－６ 萩天プラザ２階２０１号
教科種目 国語 社会 数学 理科 英語
問合せ 06-6357-2800（13:00～21:00）
初期費用 18,000円～　**受講料** 8,980円～　**割引** 無
障がい 視 聴 言 肢 内 知 精 発 他
特徴

教室型（大阪市外）

名称	個別指導学院フリーステップ　初芝教室
住所	堺市東区日置荘西町１丁２１－１８ 岡田ビル２・３階
教科種目	国語 社会 数学 理科 英語
問合せ	072-349-4560（16:00～20:00）
初期費用	27,000円～
受講料	16,200円～
割引	有
障がい	視 聴 言 肢 内 知 精 発 他
特徴	

名称	第一ゼミナール　堺初芝校
住所	堺市東区日置荘西町１－１３－１７ 第一ゼミ初芝ビル
教科種目	国語 社会 数学 理科 英語
問合せ	072-286-1700（13:30～17:00）
初期費用	16,200円～
受講料	9,612円～
割引	無
障がい	視 聴 言 肢 内 知 精 発 他
特徴	

名称	個別指導キャンパス　北野田校
住所	堺市東区丈六１８３－６１ マツダビル２階
教科種目	国語 社会 数学 理科 英語
問合せ	06-6357-2800（13:00～21:00）
初期費用	18,000円～
受講料	8,980円～
割引	無
障がい	視 聴 言 肢 内 知 精 発 他
特徴	

名称	個別指導塾スタンダード　ダイエー北野田教室
住所	堺市東区丈六１８３－１８ ダイエー北野田店２Ｆ
教科種目	国語 社会 数学 理科 英語
問合せ	0120-747-818（15:00～22:00）
初期費用	0円～
受講料	12,868円～
割引	無
障がい	視 聴 言 肢 内 知 精 発 **他**
特徴	

名称	パソコン市民講座　ダイエー北野田教室
住所	堺市東区丈六１８３－１８ ダイエー北野田店２階
教科種目	パソコン
問合せ	072-236-1730（10:30～19:00）
初期費用	3,240円～
受講料	12,180円～
割引	有
障がい	視 聴 言 肢 内 知 精 発 他
特徴	

名称	開成教育セミナー　北野田駅前教室
住所	堺市東区北野田５９－９ 南海北野田ビル１～３階
教科種目	国語 社会 数学 理科 英語
問合せ	072-236-2350（16:00～20:00）
初期費用	29,700円～
受講料	18,900円～
割引	有
障がい	視 聴 言 肢 内 知 精 発 他
特徴	

名称	個別指導学院フリーステップ　北野田駅前教室
住所	堺市東区北野田５９－９ 南海北野田ビル２・３階
教科種目	国語 社会 数学 理科 英語
問合せ	072-236-2340（16:00～20:00）
初期費用	27,000円～
受講料	16,200円～
割引	有
障がい	視 聴 言 肢 内 知 精 発 他
特徴	

名称	創研学院　北野田校
住所	堺市東区北野田１５－４ 北野田センタービル（１Ｆ）
教科種目	国語 社会 数学 理科 英語
問合せ	072-239-0231（13:00～22:00）
初期費用	22,680円～
受講料	6,480円～
割引	無
障がい	視 聴 言 肢 内 知 精 発 他
特徴	

教室型（大阪市外）

名　称 第一ゼミナール　北野田校
住　所 堺市東区北野田１２４－４ 第一ゼミ北野田ビル
教科種目 国語 社会 数学 理科 英語
問合せ 072-235-3019（13:30～17:00）
初期費用 16,200円～　**受講料** 9,612円～　**割　引** 無
障がい 視 聴 言 肢 内 知 精 発 他
特　徴

名　称 ファロス個別指導学院　北野田駅前教室
住　所 堺市東区北野田１０７７ アミナス北野田ビル１Ｆ
教科種目 国語 社会 数学 理科 英語
問合せ 072-235-7200（13:30～22:00）
初期費用 16,200円～　**受講料** 21,924円～　**割　引** 無
障がい 視 聴 言 肢 内 知 精 発 他
特　徴

名　称 個別指導キャンパス　深井校
住　所 堺市中区深井沢町３２６８－１ 千寿ビル２階
教科種目 国語 社会 数学 理科 英語
問合せ 06-6357-2800（13:00～21:00）
初期費用 18,000円～　**受講料** 8,980円～　**割　引** 無
障がい 視 聴 言 肢 内 知 精 発 他
特　徴

名　称 創研学院　深井校
住　所 堺市中区深井沢町３２７１ サンケンビル（５Ｆ）
教科種目 国語 社会 数学 理科 英語
問合せ 072-270-8519（14:00～22:00）
初期費用 16,200円～　**受講料** 7,560円～　**割　引** 有
障がい 視 聴 言 肢 内 知 精 発 他
特　徴

名　称 開成教育セミナー　宮山台教室
住　所 堺市中区深阪６－２－３６　１～３階
教科種目 国語 社会 数学 理科 英語
問合せ 072-239-4376（16:00～20:00）
初期費用 29,700円～　**受講料** 18,900円～　**割　引** 有
障がい 視 聴 言 肢 内 知 精 発 他
特　徴

名　称 個別指導学院フリーステップ　宮山台教室
住　所 堺市中区深阪６－２－３６　１階
教科種目 国語 社会 数学 理科 英語
問合せ 072-230-1711（16:00～20:00）
初期費用 27,000円～　**受講料** 16,200円～　**割　引** 有
障がい 視 聴 言 肢 内 知 精 発 他
特　徴

名　称 個別指導キャンパス　泉ヶ丘深阪校
住　所 堺市中区深阪５－３－５１ 深阪新和ビル２階２０１号室
教科種目 国語 社会 数学 理科 英語
問合せ 06-6357-2800（13:00～21:00）
初期費用 18,000円～　**受講料** 8,980円～　**割　引** 無
障がい 視 聴 言 肢 内 知 精 発 他
特　徴

名　称 学研ＣＡＩスクール　鳳教室
住　所 堺市中区毛穴町２１－１
教科種目 国語 社会 数学 理科 英語
問合せ 072-273-7383（17:00～21:00）
初期費用 35,640円～　**受講料** 17,280円～　**割　引** 有
障がい 視 聴 言 肢 内 知 精 発 他
特　徴

教室型（大阪市外）

名称	個別指導学院フリーステップ　深井駅前教室
住所	堺市中区深井清水町３９８７ 東野ビル２階
教科種目	国語 社会 数学 理科 英語
問合せ	072-278-7776（16:00～20:00）
初期費用	27,000円～
受講料	16,200円～
割引	有
障がい	視 聴 言 肢 内 知 精 発 他
特徴	

名称	第一ゼミナール　深井校
住所	堺市中区深井清水町３８２１ 第一ゼミ深井ビル
教科種目	国語 社会 数学 理科 英語
問合せ	072-270-8264（13:30～17:00）
初期費用	16,200円～
受講料	9,612円～
割引	無
障がい	視 聴 言 肢 内 知 精 発 他
特徴	

名称	ＩＴＴＯ個別指導学院　豊中緑丘校
住所	豊中市西緑丘３－１３－１０ 西緑丘OMパレス１０１号
教科種目	国語 社会 数学 理科 英語
問合せ	06-6852-2003（16:00～22:00）
初期費用	30,660円～
受講料	11,660円～
割引	有
障がい	視 聴 言 肢 内 知 精 発 他
特徴	

名称	開成教育セミナー　緑丘教室
住所	豊中市西緑丘３－１１－９　１・２階
教科種目	国語 社会 数学 理科 英語
問合せ	06-6852-3400（16:00～20:00）
初期費用	29,700円～
受講料	18,900円～
割引	有
障がい	視 聴 言 肢 内 知 精 発 他
特徴	

名称	成る木塾　緑丘本校
住所	豊中市西緑丘３－１３－１　４階
教科種目	国語 社会 数学 理科 英語
問合せ	06-4963-3650（14:00～22:00）
初期費用	18,700円～
受講料	8,800円～
割引	有
障がい	視 聴 言 **肢** 内 知 精 **発** **他**
特徴	

名称	明光義塾　緑丘教室
住所	豊中市西緑丘３－１３－３ ヴェルデ緑丘１０２
教科種目	国語 社会 数学 理科 英語
問合せ	06-6843-1144（13:00～21:00）
初期費用	4,968円～
受講料	14,580円～
割引	無
障がい	視 聴 言 肢 内 知 精 発 **他**
特徴	

名称	ＥＣＣ外語学院　豊中校
住所	豊中市本町１－１０－１ 豊中第一ビル５Ｆ
教科種目	英会話
問合せ	06-6853-2593（13:00～21:30）
初期費用	8,640円～
受講料	15,140円～
割引	無
障がい	視 聴 言 肢 内 知 精 発 **他**
特徴	中学生英会話・英検等の生徒様の目標達成に合わせたＥＣＣ独自のカリキュラムです。バイリンガル講師と外国人講師のペアティーチング制採用。使える英語を学びましょう。

名称	パソコンジム豊中
住所	豊中市本町１－４－７ 丸信本町ビル１Ｆ
教科種目	パソコン教室（Ｗｏｒｄ、Ｅｘｃｅｌ、インターネット、メール）
問合せ	06-6843-5050（15:00～16:00）
初期費用	16,340円～
受講料	4,800円～
割引	無
障がい	視 聴 言 肢 内 知 精 発 他
特徴	

教室型（大阪市外）

名称	個別指導キャンパス　桜塚校
住所	豊中市北桜塚３－９－１５ ヴィラみどり１階北側店舗
教科種目	国語 社会 数学 理科 英語
問合せ	06-6357-2800（13:00～21:00）
初期費用	18,000円～
受講料	8,980円～
割引	無
障がい	視 聴 言 肢 内 知 精 発 他
特徴	

名称	ＵＳボーカル教室　豊中校
住所	豊中市岡上の町２－６－９ 丹羽ビル２Ｆ
教科種目	ボーカル教室
問合せ	0120-1692-88（10:00～20:00）
初期費用	0円～
受講料	8,640円～
割引	有
障がい	視 聴 言 肢 内 知 精 発 他
特徴	趣味の方が９割で、楽しくて分かりやすくレッスンをして、歌が上達するように教えていきます。まずは体験レッスンがありますので、ぜひ一度お越し下さい。

名称	開成教育セミナー　豊中駅前教室
住所	豊中市玉井町１－１０－３０ 豊中かのうビル５階
教科種目	国語 社会 数学 理科 英語
問合せ	06-6843-5615（16:00～20:00）
初期費用	29,700円～
受講料	18,900円～
割引	有
障がい	視 聴 言 肢 内 知 精 発 他
特徴	

名称	個別指導学院フリーステップ　豊中駅前教室
住所	豊中市玉井町１－１０－３０ 豊中かのうビル３階
教科種目	国語 社会 数学 理科 英語
問合せ	06-6843-5655（16:00～20:00）
初期費用	27,000円～
受講料	16,200円～
割引	有
障がい	視 聴 言 肢 内 知 精 発 他
特徴	

名称	個別指導キャンパス　蛍池校
住所	豊中市蛍池東町１－６－６ 蛍池ビル２階
教科種目	国語 社会 数学 理科 英語
問合せ	06-6357-2800（13:00～21:00）
初期費用	18,000円～
受講料	8,980円～
割引	無
障がい	視 聴 言 肢 内 知 精 発 他
特徴	

名称	アスタル個別学院
住所	豊中市春日町３－１－２２
教科種目	国語 社会 数学 理科 英語
問合せ	080-1948-7410（10:00～21:00）
初期費用	15,000円～
受講料	12,400円～
割引	無
障がい	視 聴 言 肢 内 知 精 発 他
特徴	

名称	石川数学塾　豊中緑丘教室
住所	豊中市向丘１－７－１ フジタピア西緑丘２０３
教科種目	数学 理科 英語
問合せ	06-6840-3080（16:00～21:30）
初期費用	19,660円～
受講料	9,180円～
割引	無
障がい	視 聴 言 肢 内 知 精 発 他
特徴	

名称	個別指導学院フリーステップ　緑丘教室
住所	豊中市向丘１－７－１１ 田中ビル２階
教科種目	国語 社会 数学 理科 英語
問合せ	06-6852-3408（16:00～20:00）
初期費用	27,000円～
受講料	16,200円～
割引	有
障がい	視 聴 言 肢 内 知 精 発 他
特徴	

教室型（大阪市外）

名称 松塾　豊中柴原教室
住所 豊中市柴原町２－１－１２ 柴原ビル２階
教科種目 国語 社会 数学 理科 英語
問合せ 06-6845-4280（13:00～21:00）
初期費用 3,000円～　**受講料** 7,500円～　**割引** 有
障がい 視 聴 言 肢 内 知 精 発 他
特徴

名称 類塾　千里中央教室
住所 豊中市新千里北町３－１－４
教科種目 国語 社会 数学 理科 英語
問合せ 06-6871-1921（14:00～21:00）
初期費用 20,000円～　**受講料** 9,500円～　**割引** 有
障がい 視 聴 言 肢 内 知 精 発 他
特徴 学校に代わる新しい教育の場【類塾】：最強勉強法とスピードで本能を刺激し、意欲と成績を上げる【本科】／５教科の枠を超えた現実課題を追求する【探求科】は無償

名称 ＥＣＣ外語学院　千里中央校
住所 豊中市新千里東町１－５－２ セルシー４Ｆ
教科種目 英会話
問合せ 06-6833-9144（13:00～21:00）
初期費用 8,640円～　**受講料** 15,140円～　**割引** 無
障がい 視 聴 言 肢 内 知 精 発 **他**
特徴 中学生英会話・英検等の生徒様の目標達成に合わせたＥＣＣ独自のカリキュラムです。バイリンガル講師と外国人講師のペアティーチング制採用。使える英語を学びましょう。

名称 馬渕個別　千里中央校
住所 豊中市新千里東町１－４－４ 千里中央第３立体駐車場１Ｆ
教科種目 国語 社会 数学 理科 英語
問合せ 06-6832-2600（14:00～21:00）
初期費用 34,646円～　**受講料** 12,528円～　**割引** 無
障がい 視 聴 言 肢 内 知 精 発 他
特徴

名称 個人別指導塾ブレーン　二ノ切校
住所 豊中市新千里南町２－６－１２ 第１トーエイビル（３０２）
教科種目 国語 社会 数学 理科 英語
問合せ 06-6836-6051（14:00～21:00）
初期費用 16,200円～　**受講料** 10,800円～　**割引** 有
障がい 視 聴 言 肢 内 知 精 発 他
特徴

名称 第一ゼミナール　桃山台校
住所 豊中市上新田３－１０－３８ 池田ビル２Ｆ
教科種目 国語 社会 数学 理科 英語
問合せ 06-4863-7020（13:30～17:00）
初期費用 16,200円～　**受講料** 9,612円～　**割引** 無
障がい 視 聴 言 肢 内 知 精 発 他
特徴

名称 明光義塾　千里中央パークヒルズ教室
住所 豊中市上新田１－２８ 千里中央パークヒルズＬ棟２０１号
教科種目 国語 社会 数学 理科 英語
問合せ 06-6836-2207（13:00～21:00）
初期費用 4,968円～　**受講料** 14,580円～　**割引** 無
障がい 視 聴 言 肢 内 知 精 発 **他**
特徴

名称 エル・エストナショナルテニススクールヴァイキング
住所 豊中市曽根東町３－３－２２
教科種目 硬式テニス／軟式テニス
問合せ 06-6862-5449（9:00～22:00）
初期費用 5,400円～　**受講料** 7,768円～　**割引** 有
障がい 視 聴 言 肢 内 知 精 発 他
特徴

教室型（大阪市外）

名称 ＩＴＴＯ個別指導学院　豊中南校
住所 豊中市小曽根４－９－２ アビーロードビル２Ｆ
教科種目 国語 社会 数学 理科 英語
問合せ 06-6336-8110（16:00～22:00）
初期費用 30,660円～　**受講料** 11,660円～　**割引** 有
障がい 視 聴 言 肢 内 知 精 発 他
特徴

名称 開成教育セミナー　浜教室
住所 豊中市浜１－３０－１ リザービル２階
教科種目 国語 社会 数学 理科 英語
問合せ 06-6333-0969（16:00～20:00）
初期費用 29,700円～　**受講料** 18,900円～　**割引** 有
障がい 視 聴 言 肢 内 知 精 発 他
特徴

名称 個別指導学院フリーステップ　浜教室
住所 豊中市浜１－３０－１ リザービル２階
教科種目 国語 社会 数学 理科 英語
問合せ 06-6333-0969（16:00～20:00）
初期費用 27,000円～　**受講料** 16,200円～　**割引** 有
障がい 視 聴 言 肢 内 知 精 発 他
特徴

名称 個別指導学院フリーステップ　庄内駅前教室
住所 豊中市庄内西町３－２－２ 幡本マンション２０１
教科種目 国語 社会 数学 理科 英語
問合せ 06-6331-0010（16:00～20:00）
初期費用 27,000円～　**受講料** 16,200円～　**割引** 有
障がい 視 聴 言 肢 内 知 精 発 他
特徴

名称 個別指導塾スタンダード　グルメシティ庄内教室
住所 豊中市庄内西町２－２３ グルメシティ庄内店２Ｆ
教科種目 国語 社会 数学 理科 英語
問合せ 0120-747-818（15:00～22:00）
初期費用 0円～　**受講料** 12,868円～　**割引** 無
障がい 視 聴 言 肢 内 知 精 発 **他**
特徴

名称 個別指導Ｗａｍ　庄内校
住所 豊中市庄内幸町５－１７－１１
教科種目 国語 社会 数学 理科 英語
問合せ 06-4867-4570（10:00～22:00）
初期費用 37,800円～　**受講料** 14,580円～　**割引** 有
障がい 視 聴 言 肢 内 知 精 発 他
特徴 地域密着型の個別指導塾です！教室校区の学校を対象に、定期テスト傾向にそった問題集や、過去問を完備！生徒のやる気を第一に考えた授業を行っております。

名称 ＦＣ　ＥＳＴＲＥＶＯ　ＯＳＡＫＡ　（遠藤塾）
住所 豊中市庄本町４－１－１０ 庄内西小学校他
教科種目 サッカー
問合せ 080-5262-0015（10:00～18:00）
初期費用 39,000円～　**受講料** 13,000円～　**割引** 無
障がい 視 聴 言 肢 内 知 精 発 他
特徴

名称 個別指導学院フリーステップ　服部教室
住所 豊中市服部本町２－１－１ ジュエル服部１・２階
教科種目 国語 社会 数学 理科 英語
問合せ 06-4867-3733（16:00～20:00）
初期費用 27,000円～　**受講料** 16,200円～　**割引** 有
障がい 視 聴 言 肢 内 知 精 発 他
特徴

教室型（大阪市外）

名称 個別指導キャンパス　服部校
住所 豊中市服部本町２－１－１８ ファミリーサンシャインビル３階
教科種目 国語 社会 数学 理科 英語
問合せ 06-6357-2800（13:00～21:00）
初期費用 18,000円～　**受講料** 8,980円～　**割引** 無
障がい 視 聴 言 肢 内 知 精 発 他
特徴

名称 開成教育セミナー　旭丘教室
住所 豊中市夕日丘１－２－１０　２・３階
教科種目 国語 社会 数学 理科 英語
問合せ 06-6853-7707（16:00～20:00）
初期費用 29,700円～　**受講料** 18,900円～　**割引** 有
障がい 視 聴 言 肢 内 知 精 発 他
特徴

名称 個別指導学院フリーステップ　旭丘教室
住所 豊中市夕日丘１－２－１０　１階
教科種目 国語 社会 数学 理科 英語
問合せ 06-6853-9009（16:00～20:00）
初期費用 27,000円～　**受講料** 16,200円～　**割引** 有
障がい 視 聴 言 肢 内 知 精 発 他
特徴

名称 第一ゼミナール　旭ヶ丘校
住所 豊中市旭丘４－１０４ エステート旭ケ丘２Ｆ
教科種目 国語 社会 数学 理科 英語
問合せ 06-4865-7361（13:30～17:00）
初期費用 16,200円～　**受講料** 9,612円～　**割引** 無
障がい 視 聴 言 肢 内 知 精 発 他
特徴

名称 個別指導学院フリーステップ　緑地教室
住所 豊中市東寺内町１３－３ プラザカワバタ１階
教科種目 国語 社会 数学 理科 英語
問合せ 06-6170-6868（16:00～20:00）
初期費用 27,000円～　**受講料** 16,200円～　**割引** 有
障がい 視 聴 言 肢 内 知 精 発 他
特徴

名称 開成教育セミナー　緑地駅前教室
住所 豊中市寺内２－１３－４ 緑地ＭＩビル２階
教科種目 国語 社会 数学 理科 英語
問合せ 06-6862-2669（16:00～20:00）
初期費用 29,700円～　**受講料** 18,900円～　**割引** 有
障がい 視 聴 言 肢 内 知 精 発 他
特徴

名称 京進スクール・ワン　緑地公園教室
住所 豊中市寺内１－２－１ 緑地ローズハイツ１階
教科種目 国語 社会 数学 理科 英語
問合せ 06-6867-0560（14:00～21:30）
初期費用 21,600円～　**受講料** 18,659円～　**割引** 有
障がい 視 聴 言 肢 内 知 精 発 他
特徴

名称 個別指導塾スタンダード　緑地公園教室
住所 豊中市寺内２－１３－１７ マンション寺直２Ｆ
教科種目 国語 社会 数学 理科 英語
問合せ 0120-747-818（8:00～23:00）
初期費用 0円～　**受講料** 12,868円～　**割引** 有
障がい 視 聴 言 肢 内 知 精 発 **他**
特徴

教室型（大阪市外）

名称 吹田南ＦＣ
住所 豊中市服部緑地１－１ 服部緑地人工芝サッカー場
教科種目 サッカー
問合せ 06-6821-8770（9:00～15:00）
初期費用 45,050円～ **受講料** 8,100円～ **割引** 無
障がい 視 聴 言 肢 内 知 精 発 他
特徴 練習は服部緑地人工芝Gにて行い、技術習得には最適です。グランド不良による雨天中止もなく、練習に取り組めます。指導者は情熱を持って育成を目指しています。

名称 ＲＥＳＣ ＧＩＲＬＳ
住所 豊中市服部緑地１－１ 服部緑地人工芝グランド 他
教科種目 サッカー
問合せ 06-6858-8177（13:00～16:00）
初期費用 56,250円～ **受講料** 7,560円～ **割引** 無
障がい 視 聴 言 肢 内 知 精 発 他
特徴

名称 ＲＥＳＣ Ｕ－１５
住所 豊中市服部緑地１－１ 服部緑地人工芝グランド 他
教科種目 サッカー
問合せ 06-6858-8177（13:00～16:00）
初期費用 56,250円～ **受講料** 9,720円～ **割引** 有
障がい 視 聴 言 肢 内 知 精 発 他
特徴

名称 明光義塾 豊中市役所前教室
住所 豊中市中桜塚３－１０－１２ ヴィラ森田２Ｆ
教科種目 国語 社会 数学 理科 英語
問合せ 06-6857-0131（13:00～21:00）
初期費用 4,968円～ **受講料** 14,580円～ **割引** 無
障がい 視 聴 言 肢 内 知 精 発 **他**
特徴

名称 ブラウニーイングリッシュアカデミー
住所 吹田市岸部南２－１９－１４ 橋本文化２階
教科種目 英語 英語の音読、学習
問合せ 070-6576-5259（10:00～16:00）
初期費用 12,500円～ **受講料** 17,510円～ **割引** 有
障がい 視 聴 言 肢 内 知 精 発 他
特徴 高校受験だけでなく将来使える英語力を身につけるため、中学文法も身につけつつ、土台をしっかり作ります。また自ら学ぶ姿勢も身につけます。大阪市から通う生徒も多数。

名称 エール進学教室 ＪＲ吹田校
住所 吹田市朝日町２７－６ クイーンビル２階
教科種目 国語 社会 数学 理科 英語
問合せ 06-6383-7909（16:00～20:00）
初期費用 10,800円～ **受講料** 18,900円～ **割引** 有
障がい 視 聴 言 肢 内 知 精 発 他
特徴

名称 個別指導学院フリーステップ ＪＲ吹田教室
住所 吹田市朝日町２７－１７ 富士ビル１階
教科種目 国語 社会 数学 理科 英語
問合せ 06-6170-4000（16:00～20:00）
初期費用 27,000円～ **受講料** 16,200円～ **割引** 有
障がい 視 聴 言 肢 内 知 精 発 他
特徴

名称 個別指導キャンパス 吹田校
住所 吹田市朝日町１５－２４ 大田ビル３階３０５号
教科種目 国語 社会 数学 理科 英語
問合せ 06-6357-2800（13:00～21:00）
初期費用 18,000円～ **受講料** 8,980円～ **割引** 無
障がい 視 聴 言 肢 内 知 精 発 他
特徴

教室型（大阪市外）

名称 パソコン市民講座　イオン吹田教室
住所 吹田市朝日町２－１０１ イオン吹田店４階
教科種目 パソコン・プログラミング
問合せ 06-6382-8880（10:30～19:00）
初期費用 3,240円～　**受講料** 12,180円～　**割引** 有
障がい 視 聴 言 肢 内 知 精 発 他
特徴

名称 個別指導学院フリーステップ　江坂駅前教室
住所 吹田市豊津町１－２５ 森田ビル３階
教科種目 国語 社会 数学 理科 英語
問合せ 06-4861-9990（16:00～20:00）
初期費用 27,000円～　**受講料** 16,200円～　**割引** 有
障がい 視 聴 言 肢 内 知 精 発 他
特徴

名称 田中学習会　江坂駅前校
住所 吹田市豊津町９－１５ 日本興業ビル４Ｆ
教科種目 国語 社会 数学 理科 英語
問合せ 06-6339-0044（14:00～22:00）
初期費用 10,800円～　**受講料** 19,440円～　**割引** 有
障がい 視 聴 言 肢 内 知 精 **発** 他
特徴

名称 創研学院　江坂校
住所 吹田市広芝町１０－２５ 第２池上ビル２階
教科種目 国語 社会 数学 理科 英語
問合せ 06-6368-2501（14:00～21:30）
初期費用 16,200円～　**受講料** 10,800円～　**割引** 無
障がい 視 聴 言 肢 内 知 精 発 他
特徴

名称 個別指導キャンパス　江坂校
住所 吹田市江の木町１７－３７ シティコープ江坂２階２０１号
教科種目 国語 社会 数学 理科 英語
問合せ 06-6357-2800（13:00～21:00）
初期費用 18,000円～　**受講料** 8,980円～　**割引** 無
障がい 視 聴 言 肢 内 知 精 発 他
特徴

名称 鴎州塾　豊津校
住所 吹田市垂水町３－４－４ 江坂Ａ・Ｉビル１階
教科種目 国語 社会 数学 理科 英語
問合せ 0120-17-0419（14:00～22:00）
初期費用 19,332円～　**受講料** 10,044円～　**割引** 有
障がい 視 聴 言 肢 内 知 精 発 他
特徴

名称 学研ＣＡＩスクールＳｔｕｄｙＦｕｎ　江坂豊津校
住所 吹田市垂水町３－１－７ ギャレ豊津１Ｆ
教科種目 国語 社会 数学 理科 英語 レプトン英語
問合せ 06-6310-7070（10:00～21:00）
初期費用 22,680円～　**受講料** 10,800円～　**割引** 有
障がい 視 聴 言 肢 内 知 精 発 他
特徴

名称 個別指導キャンパス　豊津校
住所 吹田市垂水町１－１－７　２階
教科種目 国語 社会 数学 理科 英語
問合せ 06-6357-2800（13:00～21:00）
初期費用 18,000円～　**受講料** 8,980円～　**割引** 無
障がい 視 聴 言 肢 内 知 精 発 他
特徴

教室型（大阪市外）

名称 個別指導塾スタンダード　江坂教室
住所 吹田市垂水町３－１５－２３ セレニティ江坂１０２
教科種目 国語 社会 数学 理科 英語
問合せ 0120-747-818（15:00～22:00）
初期費用 0円～　**受講料** 12,868円～　**割引** 無
障がい 視 聴 言 肢 内 知 精 発 **他**
特徴

名称 吹田フェノメーノ
住所 吹田市垂水町３－３２－５０ 豊津中学校他
教科種目 サッカー
問合せ 090-6060-8969（12:00～17:00）
初期費用 36,800円～　**受講料** 10,000円～　**割引** 無
障がい 視 聴 言 肢 内 知 精 発 他
特徴

名称 第一ゼミナール　豊津校
住所 吹田市垂水町３－１２－１１ 奥田ビル２Ｆ
教科種目 国語 社会 数学 理科 英語
問合せ 06-6192-8260（13:30～17:00）
初期費用 16,200円～　**受講料** 9,612円～　**割引** 無
障がい 視 聴 言 肢 内 知 精 発 他
特徴

名称 明光義塾　豊津教室
住所 吹田市垂水町３－３－４０　１Ｆ
教科種目 国語 社会 数学 理科 英語
問合せ 06-6378-2031（13:00～21:00）
初期費用 4,968円～　**受講料** 14,580円～　**割引** 無
障がい 視 聴 言 肢 内 知 精 発 **他**
特徴

名称 江坂イトマンスイミングスクール
住所 吹田市江坂町２－２－３０
教科種目 スイミングスクール
問合せ 06-6385-5576（10:00～19:00）
初期費用 7,784円～　**受講料** 6,912円～　**割引** 有
障がい 視 聴 言 肢 内 知 精 発 他
特徴

名称 ＰＧｋｉｄｓ
住所 吹田市江坂町２－２－２９ セントラルビル２０１
教科種目 数学 ピアノ、ギター、将棋、プログラミング
問合せ 050-3555-8996（10:00～20:00）
初期費用 3,000円～　**受講料** 10,000円～　**割引** 有
障がい 視 聴 言 肢 内 知 精 発 他
特徴 江坂にあるＰｙｔｈｏｎプログラミングをメインとしたスクールです。プログラミングの基礎の基礎から機械学習やデータ分析などＡＩ分野まで個別指導でしっかりと学べます。

名称 個別指導学院フリーステップ　豊津駅前教室
住所 吹田市山手町２－７－３ 田中愛ビル３階
教科種目 国語 社会 数学 理科 英語
問合せ 06-6821-2965（16:00～20:00）
初期費用 27,000円～　**受講料** 16,200円～　**割引** 有
障がい 視 聴 言 肢 内 知 精 発 他
特徴

名称 コーチ学習塾　吹田駅前校
住所 吹田市片山町１－６－２３ グランロゼビル３Ｆ
教科種目 国語 社会 数学 理科 英語
問合せ 06-6337-4119（15:00～22:00）
初期費用 15,120円～　**受講料** 9,720円～　**割引** 有
障がい 視 聴 言 肢 内 知 精 発 他
特徴

教室型（大阪市外）

名称	ファロス個別指導学院　ＪＲ吹田駅前教室
住所	吹田市片山町１－３ メロード吹田二番館２Ｆ
教科種目	国語 社会 数学 理科 英語
問合せ	06-6337-3150（13:30～22:00）
初期費用	16,200円～
受講料	21,924円～
割引	無
障がい	視 聴 言 肢 内 知 精 発 他
特徴	

名称	Ｂｒａｎ．ｃｏ　ｌａｂ　青葉丘
住所	吹田市青葉丘北１３－１
教科種目	ダンス
問合せ	06-6170-5593（16:00～20:00）
初期費用	11,450円～
受講料	10,584円～
割引	無
障がい	視 聴 言 肢 内 知 精 発 他
特徴	

名称	個別指導キャンパス　千里丘校
住所	吹田市千里丘上１－２２ グレースビル１階、３階
教科種目	国語 社会 数学 理科 英語
問合せ	06-6357-2800（13:00～21:00）
初期費用	18,000円～
受講料	8,980円～
割引	無
障がい	視 聴 言 肢 内 知 精 発 他
特徴	

名称	第一ゼミナール　千里丘校
住所	吹田市千里丘上８－２３ フォーラム千里丘２Ｆ
教科種目	国語 社会 数学 理科 英語
問合せ	06-6875-8770（13:30～17:00）
初期費用	16,200円～
受講料	9,612円～
割引	無
障がい	視 聴 言 肢 内 知 精 発 他
特徴	

名称	個別指導学院フリーステップ　千里丘教室
住所	吹田市長野東１８－１ 千里セピアテラス１階
教科種目	国語 社会 数学 理科 英語
問合せ	06-6170-1333（16:00～20:00）
初期費用	27,000円～
受講料	16,200円～
割引	有
障がい	視 聴 言 肢 内 知 精 発 他
特徴	

名称	個別指導学院フリーステップ　山田東教室
住所	吹田市山田東４－１２－２１　１・２階
教科種目	国語 社会 数学 理科 英語
問合せ	06-6155-6470（16:00～20:00）
初期費用	27,000円～
受講料	16,200円～
割引	有
障がい	視 聴 言 肢 内 知 精 発 他
特徴	

名称	個別指導キャンパス　山田市場校
住所	吹田市山田市場１－４ 千里パークサイドテラス２階
教科種目	国語 社会 数学 理科 英語
問合せ	06-6357-2800（13:00～21:00）
初期費用	18,000円～
受講料	8,980円～
割引	無
障がい	視 聴 言 肢 内 知 精 発 他
特徴	

名称	パソコン市民講座　イズミヤ千里丘教室
住所	吹田市山田南１－１ イズミヤ千里丘店本館２Ｆ
教科種目	パソコン・プログラミング
問合せ	06-6337-1551（10:30～19:00）
初期費用	3,240円～
受講料	12,180円～
割引	有
障がい	視 聴 言 肢 内 知 精 発 他
特徴	

教室型（大阪市外）

名称 明光義塾　五月が丘教室
住所 吹田市山田西１－３６－３ 旭永ビル２０３号
教科種目 国語 社会 数学 理科 英語
問合せ 06-6878-7220（13:00～21:00）
初期費用 4,968円～　受講料 14,580円～　割引 無
障がい 視 聴 言 肢 内 知 精 発 **他**
特徴

名称 千里丘ＦＣ
住所 吹田市千里万博公園１－１ アメリカンフットボール球技場（エキスポフラッシュフィールド）他
教科種目 サッカー教室
問合せ 090-4292-4438（10:00～18:00）
初期費用 86,400円～　受講料 11,000円～　割引 無
障がい 視 聴 言 肢 内 知 精 発 他
特徴

名称 エール進学教室　千里山田校
住所 吹田市五月が丘北１３－５　１・２階
教科種目 国語 社会 数学 理科 英語
問合せ 06-6875-3363（16:00～20:00）
初期費用 29,700円～　受講料 18,900円～　割引 有
障がい 視 聴 言 肢 内 知 精 発 他
特徴

名称 個別指導学院フリーステップ　千里山田教室
住所 吹田市五月が丘北１－１７ エクレール五月が丘２階
教科種目 国語 社会 数学 理科 英語
問合せ 06-6877-8537（16:00～20:00）
初期費用 27,000円～　受講料 16,200円～　割引 有
障がい 視 聴 言 肢 内 知 精 発 他
特徴

名称 個別指導キャンパス　五月が丘校
住所 吹田市五月が丘北１－１０ メロディーハイツ五月が丘２０７
教科種目 国語 社会 数学 理科 英語
問合せ 06-6357-2800（13:00～21:00）
初期費用 18,000円～　受講料 8,980円～　割引 無
障がい 視 聴 言 肢 内 知 精 発 他
特徴

名称 個別指導塾スタンダード　関大前教室
住所 吹田市千里山東１－７－１３ カンゾービル２Ｆ
教科種目 国語 社会 数学 理科 英語
問合せ 0120-747-818（15:00～22:00）
初期費用 0円～　受講料 16,324円～　割引 無
障がい 視 聴 言 肢 内 知 精 発 **他**
特徴

名称 明光義塾　千里山教室
住所 吹田市千里山星が丘１－２ スターズオンヒルズ２Ｆ
教科種目 国語 社会 数学 理科 英語
問合せ 06-6190-8651（13:00～21:00）
初期費用 4,968円～　受講料 14,580円～　割引 無
障がい 視 聴 言 肢 内 知 精 発 **他**
特徴

名称 個別指導キャンパス　緑地公園校
住所 吹田市春日１－４－２８ 緑地シティハイツ２階２０４号室
教科種目 国語 社会 数学 理科 英語
問合せ 06-6357-2800（13:00～21:00）
初期費用 18,000円～　受講料 8,980円～　割引 無
障がい 視 聴 言 肢 内 知 精 発 他
特徴

教室型（大阪市外）

名称	馬渕教室　南千里校
住所	吹田市津雲台１－２－Ｄ－９ 南千里ビル３Ｆ
教科種目	国語 社会 数学 理科 英語
問合せ	06-6872-4600（14:00～20:00）
初期費用	58,806円～
受講料	17,280円～
割引	無
障がい	視 聴 言 肢 内 知 精 発 他
特徴	

名称	類塾　南千里駅前教室
住所	吹田市津雲台１－２－Ｄ９ クリスタルホテル南千里３Ｆ
教科種目	国語 社会 数学 理科 英語
問合せ	06-6871-3280（14:00～21:00）
初期費用	20,000円～
受講料	3,750円～
割引	有
障がい	視 聴 言 肢 内 知 精 発 他
特徴	学校に代わる新しい教育の場【類塾】：最強勉強法とスピードで本能を刺激し、意欲と成績を上げる【本科】／５教科の枠を超えた現実課題を追求する【探求科】は無償

名称	ＥＣＣ外語学院　北千里校
住所	吹田市古江台４－２－２ ディオス北千里２番館１Ｆ
教科種目	英会話
問合せ	06-6155-2144（13:00～21:30）
初期費用	8,640円～
受講料	15,140円～
割引	無
障がい	視 聴 言 肢 内 知 精 発 **他**
特徴	中学生英会話・英検等の生徒様の目標達成に合わせたＥＣＣ独自のカリキュラムです。バイリンガル講師と外国人講師のペアティーチング制採用。使える英語を学びましょう。

名称	個別指導学院フリーステップ　北千里駅前教室
住所	吹田市古江台４－２ ディオス北千里１番館２階
教科種目	国語 社会 数学 理科 英語
問合せ	06-6834-7550（16:00～20:00）
初期費用	27,000円～
受講料	16,200円～
割引	有
障がい	視 聴 言 肢 内 知 精 発 他
特徴	

名称	パソコン市民講座　イオン北千里教室
住所	吹田市古江台４－２－５０ イオン北千里２階
教科種目	パソコン
問合せ	06-6832-4353（10:30～19:00）
初期費用	3,240円～
受講料	12,180円～
割引	有
障がい	視 聴 言 肢 内 知 精 発 他
特徴	

名称	個別学習マイプレイス　大日校
住所	守口市大日町２－１－１８ スポーツクラブビッグエス大日内２Ｆ
教科種目	国語 社会 数学 理科 英語
問合せ	0120-901-667（11:00～21:30）
初期費用	10,800円～
受講料	6,885円～
割引	有
障がい	視 聴 言 肢 内 知 精 発 **他**
特徴	低料金で演習重視、たくさん通える新しい個別学習塾です。

名称	スポーツクラブ　ビッグ・エス大日
住所	守口市大日町２－１－１８
教科種目	スイミング、体育、空手、ダンス、バレエ、チア、サッカー、テニス
問合せ	06-6903-3021（10:00～19:00）
初期費用	5,400円～
受講料	7,560円～
割引	無
障がい	視 聴 言 肢 内 知 精 発 **他**
特徴	

名称	個別学習のセルモ　守口大久保町教室
住所	守口市大久保町２－１７－１１ ヒロミツイースト１０１
教科種目	国語 社会 数学 理科 英語 漢検 パソコン、英会話、ロボット、算数パズル
問合せ	06-7172-9145（10:00～22:00）
初期費用	21,600円～
受講料	15,120円～
割引	有
障がい	視 聴 言 肢 内 **知** 精 **発** 他
特徴	

教室型（大阪市外）

名称 個別指導キャンパス　守口本部校
住所 守口市藤田町１－２－２７ シティハイツ古川橋１１８号
教科種目 国語 社会 数学 理科 英語
問合せ 06-6357-2800（13:00～21:00）
初期費用 18,000円～　**受講料** 8,980円～　**割引** 無
障がい 視 聴 言 肢 内 知 精 発 他
特徴

名称 島村楽器　イオンモール大日店
住所 守口市大日東町１－１８ イオンモール大日３Ｆ
教科種目 ギター、ベース、フルート、ヴァイオリン、ヴォーカル、ウクレレ、クラリネット、サックス、ドラム、ピアノ、トランペット
問合せ 06-6901-3525（9:00～22:00）
初期費用 10,800円～　**受講料** 9,720円～　**割引** 無
障がい 視 聴 言 肢 内 知 精 発 他
特徴

名称 個別指導キャンパス　大日校
住所 守口市佐太東町１－３５－２３ 佐太東町貸事務所Ｄ棟２０１号室
教科種目 国語 社会 数学 理科 英語
問合せ 06-6357-2800（13:00～21:00）
初期費用 18,000円～　**受講料** 8,980円～　**割引** 無
障がい 視 聴 言 肢 内 知 精 発 他
特徴

名称 友学園　ジャガータウン教室
住所 守口市佐太東町２－９－１０ ジャガータウンイーストビル３Ｆ
教科種目 国語 社会 数学 理科 英語
問合せ 06-6905-3913（12:00～21:00）
初期費用 16,200円～　**受講料** 11,314円～　**割引** 有
障がい 視 聴 言 肢 内 知 精 発 他
特徴

名称 友学園キッズイングリッシュ　ジャガータウン教室
住所 守口市佐太東町２－９－１０ ジャガータウンイーストビル３Ｆ
教科種目 英会話
問合せ 06-6905-3913（12:00～21:00）
初期費用 16,200円～　**受講料** 8,640円～　**割引** 有
障がい 視 聴 言 肢 内 知 精 発 他
特徴

名称 ｍｆｌ　ｆｉｌｈａ　ｆｃ
住所 守口市八雲東町２－７７－７ 八雲東小学校グランド他
教科種目 女子サッカー
問合せ 06-6996-7695（13:00～20:00）
初期費用 28,000円～　**受講料** 5,000円～　**割引** 無
障がい 視 聴 言 肢 内 知 精 発 他
特徴

名称 個別指導学院フリーステップ　大日教室
住所 守口市八雲東町２－８２－２２ 大日駅前ビル３階
教科種目 国語 社会 数学 理科 英語
問合せ 06-6900-7878（16:00～20:00）
初期費用 27,000円～　**受講料** 16,200円～　**割引** 有
障がい 視 聴 言 肢 内 知 精 発 他
特徴

名称 個別学習マイプレイス　守口校
住所 守口市竜田通１－１－３ 安田ビル２階
教科種目 国語 社会 数学 理科 英語
問合せ 0120-901-667（11:00～21:30）
初期費用 10,800円～　**受講料** 6,885円～　**割引** 有
障がい 視 聴 言 肢 内 知 精 発 **他**
特徴 低料金で演習重視、たくさん通える新しい個別学習塾です。

教室型（大阪市外）

名称	近藤塾　守口駅前教室
住所	守口市竜田通１－１－１ ウィング守口５階５０２号
教科種目	国語 社会 数学 理科 英語
問合せ	06-6994-0407（10:00～21:30）
初期費用	10,908円～
受講料	15,984円～
割引	有
障がい	視 聴 言 肢 内 知 精 発 他
特徴	

名称	NO　BORDER　SCHOOL
住所	守口市松月町５－８
教科種目	国語 社会 数学 理科 英語 漢字検定、英語検定、ＴＯＥＩＣ
問合せ	06-6991-1137（12:30～22:00）
初期費用	0円～
受講料	12,960円～
割引	無
障がい	視 聴 言 肢 内 知 精 発 他
特徴	

名称	ファロス個別指導学院　守口駅前教室
住所	守口市本町１－６－１３ 守口駅前ビル４Ｆ
教科種目	国語 社会 数学 理科 英語
問合せ	06-6995-3280（13:30～22:00）
初期費用	16,200円～
受講料	21,924円～
割引	無
障がい	視 聴 言 肢 内 知 精 発 他
特徴	

名称	馬渕個別　守口校
住所	守口市本町２－１－２４ 守口ミッドサイト文禄ヒルズザ・タワー４Ｆ
教科種目	国語 社会 数学 理科 英語
問合せ	06-6992-5900（14:00～21:00）
初期費用	34,646円～
受講料	12,528円～
割引	無
障がい	視 聴 言 肢 内 知 精 発 他
特徴	

名称	ＥＣＣジュニア　菊水教室
住所	守口市菊水通４－１－１
教科種目	英語
問合せ	050-5269-6378（10:00～16:00）
初期費用	16,190円～
受講料	7,560円～
割引	有
障がい	視 聴 言 **肢** 内 知 精 **発** 他
特徴	

名称	友学園　菊水教室
住所	守口市菊水通２－１９－１ 菊水第二ビル２０５
教科種目	国語 社会 数学 理科 英語
問合せ	06-6995-1235（12:00～21:00）
初期費用	16,200円～
受講料	11,314円～
割引	有
障がい	視 聴 言 肢 内 知 精 発 他
特徴	

名称	パソコン教室　アテナ京阪守口校
住所	守口市大枝東町１３－１６ 松浦ビル１Ｆ
教科種目	パソコン
問合せ	06-6998-6811（9:30～21:00）
初期費用	3,240円～
受講料	10,800円～
割引	有
障がい	視 聴 言 肢 内 知 精 発 他
特徴	

名称	個別指導キャンパス　守口校
住所	守口市河原町７－９ 石田第一ビル２階
教科種目	国語 社会 数学 理科 英語
問合せ	06-6357-2800（13:00～21:00）
初期費用	18,000円～
受講料	8,980円～
割引	無
障がい	視 聴 言 肢 内 知 精 発 他
特徴	

教室型（大阪市外）

名称 京進　守口寺方校
住所 守口市寺方錦通１－１－１１
教科種目 国語 社会 数学 理科 英語
問合せ 06-6997-7781（14:00～21:30）
初期費用 21,600円～　**受講料** 18,360円～　**割引** 有
障がい 視 聴 言 肢 内 知 精 発 他
特徴

名称 京進スクール・ワン　守口寺方教室
住所 守口市南寺方東通３－１－７ 杉浦ビル２Ｆ
教科種目 国語 社会 数学 理科 英語
問合せ 06-6995-5120（14:00～22:00）
初期費用 21,600円～　**受講料** 17,579円～　**割引** 有
障がい 視 聴 言 肢 内 知 精 発 他
特徴

名称 個別指導キャンパス　守口寺方校
住所 守口市南寺方東通２－１１－３１ 第７川辺ビルテナント１階店舗
教科種目 国語 社会 数学 理科 英語
問合せ 06-6357-2800（13:00～21:00）
初期費用 18,000円～　**受講料** 8,980円～　**割引** 無
障がい 視 聴 言 肢 内 知 精 発 他
特徴

名称 友学園　寺方高瀬教室
住所 守口市南寺方北通１－３－３
教科種目 国語 社会 数学 理科 英語
問合せ 06-6997-1559（12:00～21:00）
初期費用 16,200円～　**受講料** 11,314円～　**割引** 有
障がい 視 聴 言 肢 内 知 精 発 他
特徴

名称 友学園キッズイングリッシュ　寺方高瀬教室
住所 守口市南寺方北通１－３－３
教科種目 英会話
問合せ 06-6997-1559（12:00～21:00）
初期費用 16,200円～　**受講料** 8,640円～　**割引** 有
障がい 視 聴 言 肢 内 知 精 発 他
特徴

名称 プランニング制学習塾ＦＩＴ　守口本校
住所 守口市高瀬町１－５－１４
教科種目 国語 社会 数学 理科 英語 そろばん
問合せ 06-6995-3508（9:00～22:00）
初期費用 10,800円～　**受講料** 17,490円～　**割引** 無
障がい 視 聴 言 肢 内 知 精 発 他
特徴

名称 ウィルイングリッシュスクール
住所 守口市寺内町２－７－３０ やなぎビル２Ｆ
教科種目 英語
問合せ 06-6991-8540（10:00～20:00）
初期費用 11,920円～　**受講料** 10,000円～　**割引** 有
障がい 視 聴 言 肢 内 知 精 発 他
特徴

名称 ヤマハ音楽教室／ヤマハ英語教室　守口センター
住所 守口市寺内町２－７－３ サンキュービル２Ｆ
教科種目 ピアノ・エレクトーン・ギター他管弦打楽器・英会話
問合せ 06-6351-4382（10:30～18:00）
初期費用 5,400円～　**受講料** 10,260円～　**割引** 無
障がい 視 聴 言 肢 内 知 精 発 他
特徴

教室型（大阪市外）

名称	明光義塾　守口教室
住所	守口市早苗町６－７ 早苗ビルＡ棟１０１号
教科種目	国語 社会 数学 理科 英語
問合せ	06-6995-6360（15:00～21:00）
初期費用	4,234円～
受講料	14,580円～
割引	無
障がい	視 聴 言 肢 内 知 精 発 他
特徴	

名称	ジグススタジオ　守口校
住所	守口市土居町２－１７
教科種目	ヒップホップ、ジャズダンス、ロック、ポップが習えるダンススクール
問合せ	06-6997-8825（10:00～22:00）
初期費用	3,240円～
受講料	7,020円～
割引	無
障がい	視 聴 言 肢 内 知 精 発 他
特徴	

名称	ＳＳＳ進学教室　（太子橋今市校）
住所	守口市豊秀町１－８－１ リーベルハイツ１階
教科種目	国語 社会 数学 理科 英語
問合せ	06-4304-4636（13:30～21:30）
初期費用	18,360円～
受講料	8,532円～
割引	有
障がい	視 聴 言 **肢** 内 知 精 **発** 他
特徴	

名称	個別指導学院フリーステップ　守口教室
住所	守口市京阪本通２－１－８ 田中ビル１・３階
教科種目	国語 社会 数学 理科 英語
問合せ	06-6991-2212（16:00～20:00）
初期費用	10,800円～
受講料	16,740円～
割引	有
障がい	視 聴 言 肢 内 知 精 発 他
特徴	

名称	創研学院　守口校
住所	守口市京阪本通２－１６－２１ 寺田ビル（３Ｆ）
教科種目	国語 社会 数学 理科 英語
問合せ	06-4250-3003（13:00～21:00）
初期費用	16,200円～
受講料	10,800円～
割引	有
障がい	視 聴 言 肢 内 知 精 発 他
特徴	

名称	馬渕教室　守口校
住所	守口市京阪本通２－１４－８
教科種目	国語 社会 数学 理科 英語
問合せ	06-6992-5000（14:00～20:00）
初期費用	58,806円～
受講料	17,280円～
割引	無
障がい	視 聴 言 肢 内 知 精 発 他
特徴	

名称	徳才塾
住所	守口市梅町５－７
教科種目	国語 社会 数学 理科 英語
問合せ	06-6992-4837（13:00～21:00）
初期費用	12,960円～
受講料	19,440円～
割引	有
障がい	視 聴 言 肢 内 知 精 発 他
特徴	小学生から高校生までを対象とした塾です。理系・医療系進学の生徒が多く、志望校めざして頑張っています。各々の生徒に合わせた指導もしています。お問い合わせください。

名称	京進スクール・ワン　守口教室
住所	守口市八島町１－１２ 守口ＫＳビルディング１階
教科種目	国語 社会 数学 理科 英語
問合せ	06-4250-7768（14:00～21:30）
初期費用	21,600円～
受講料	18,659円～
割引	有
障がい	視 聴 言 肢 内 知 精 発 他
特徴	

教室型（大阪市外）

名称 枚方フットボールクラブ
住所 枚方市菊丘南町２－１０ パナソニックアリーナ他
教科種目 サッカー
問合せ 090-2109-4367（18:00～20:00）
初期費用 60,000円～ **受講料** 9,000円～ **割引** 有
障がい 視 聴 言 肢 内 知 精 発 他
特徴

名称 追手門学院中学校・高等学校　Ｏ－ＳＥＬＦ
住所 茨木市太田東芝町４００－６
教科種目 国語 社会 数学 理科 英語
問合せ 06-6467-8213（9:00～18:00）
初期費用 0円～ **受講料** 19,440円～ **割引** 無
障がい 視 聴 言 肢 内 知 精 発 他
特徴
※追手門学院中学校在校生を対象

名称 東淀川リトルシニア
住所 茨木市豊川１－３１－５他
教科種目 野球
問合せ 090-5644-0026（18:00～21:00）
初期費用 78,507円～ **受講料** 18,000円～ **割引** 有
障がい 視 **聴** 言 肢 **内** 知 **精** **発** 他
特徴

名称 ソウルアンドモーション　八尾ダンススタジオ
住所 八尾市本町５－１－３ グランフェル八尾２階
教科種目 ヒップホップ、ジャズ、ストリートダンス全般
問合せ 072-970-6666（10:00～23:00）
初期費用 500円～ **受講料** 1,000円～ **割引** 無
障がい 視 聴 言 肢 内 知 精 発 他
特徴

名称 第一ゼミナール　八尾校
住所 八尾市本町２－１－４ つばきビル３Ｆ
教科種目 国語 社会 数学 理科 英語
問合せ 072-990-5230（13:30～17:00）
初期費用 16,200円～ **受講料** 9,612円～ **割引** 無
障がい 視 聴 言 肢 内 知 精 発 他
特徴

名称 エグゼ大阪　八尾校
住所 八尾市東本町４－２－１６
教科種目 国語 社会 数学 理科 英語
問合せ 080-4007-4661（14:00～21:00）
初期費用 10,800円～ **受講料** 13,500円～ **割引** 有
障がい 視 聴 言 肢 内 知 精 発 他
特徴

名称 開成教育セミナー　八尾教室
住所 八尾市清水町２－１－３４　１～３階
教科種目 国語 社会 数学 理科 英語
問合せ 072-983-6580（16:00～20:00）
初期費用 29,700円～ **受講料** 18,900円～ **割引** 有
障がい 視 聴 言 肢 内 知 精 発 他
特徴

名称 個別指導学院フリーステップ　八尾教室
住所 八尾市清水町２－１－３４　２階
教科種目 国語 社会 数学 理科 英語
問合せ 072-990-3376（16:00～20:00）
初期費用 27,000円～ **受講料** 16,200円～ **割引** 有
障がい 視 聴 言 肢 内 知 精 発 他
特徴

教室型（大阪市外）

名称	大阪八尾ボーイズ
住所	八尾市山本町南７－９－１１ 山本球場他
教科種目	硬式野球
問合せ	072-922-2688（10:00～20:00）
初期費用	147,210円～
受講料	22,500円～
割引	有
障がい	**視** 聴 言 肢 内 知 精 発 他
特徴	

名称	開成教育セミナー　河内山本教室
住所	八尾市山本町南１－１１－１２
教科種目	国語 社会 数学 理科 英語
問合せ	072-920-7787（16:00～20:00）
初期費用	29,700円～
受講料	18,900円～
割引	有
障がい	視 聴 言 肢 内 知 精 発 他
特徴	

名称	個別指導学院フリーステップ　河内山本教室
住所	八尾市山本町南１－１０－８ 八千代ビル３階
教科種目	国語 社会 数学 理科 英語
問合せ	072-924-1680（16:00～20:00）
初期費用	27,000円～
受講料	16,200円～
割引	有
障がい	視 聴 言 肢 内 知 精 発 他
特徴	

名称	個別指導キャンパス　河内山本校
住所	八尾市山本町南４－１－３ 岩田ビル２階３号室
教科種目	国語 社会 数学 理科 英語
問合せ	06-6357-2800（13:00～21:00）
初期費用	18,000円～
受講料	8,980円～
割引	無
障がい	視 聴 言 肢 内 知 精 発 他
特徴	

名称	個別指導Ｗａｍ　刑部校
住所	八尾市刑部３－５２ 小山ビル２Ｆ
教科種目	国語 社会 数学 理科 英語
問合せ	072-924-3390（10:00～22:00）
初期費用	37,800円～
受講料	14,580円～
割引	有
障がい	視 聴 言 肢 内 知 精 発 他
特徴	八尾市にある個別指導塾です。個別指導だけでなく、学習習慣をつけたいお子様向けの講座や、東大生によるオンライン指導も行っています。ぜひ一度刑部校へお越しください！

名称	個別指導キャンパス　志紀校
住所	八尾市志紀町１－１３ ジョイフル・オオイシ５号館２０１号室
教科種目	国語 社会 数学 理科 英語
問合せ	06-6357-2800（13:00～21:00）
初期費用	18,000円～
受講料	8,980円～
割引	無
障がい	視 聴 言 肢 内 知 精 発 他
特徴	

名称	創研学院　志紀校
住所	八尾市志紀町３－１９－１ 松井志紀駅ビル（３Ｆ）
教科種目	国語 社会 数学 理科 英語
問合せ	072-920-1121（13:00～17:00）
初期費用	16,200円～
受講料	6,480円～
割引	有
障がい	視 聴 言 肢 内 知 精 発 他
特徴	

名称	Ａｏ　Ａｑｕａ英会話・英検教室
住所	八尾市太田１－１９４
教科種目	英語
問合せ	090-6666-7321（9:00～21:00）
初期費用	0円～
受講料	6,480円～
割引	無
障がい	視 聴 言 肢 内 知 精 発 他
特徴	

教室型（大阪市外）

名称 個別指導Ｗａｍ　太田校
住所 八尾市太田７－５０－２ メゾン栄１０２号
教科種目 国語 社会 数学 理科 英語
問合せ 072-948-1210（10:00～22:00）
初期費用 37,800円～　**受講料** 14,580円～　**割引** 有
障がい 視 聴 言 肢 内 知 精 発 他
特徴 八尾市にある個別指導塾です。平野区長原区域からの通塾も可能です。定期テスト対策を中心に、入試対策進路指導まであらゆるサポートをさせていただきます。

名称 阪奈進学ゼミナール　八尾南校
住所 八尾市若林町１－８７ クロスティ八尾南壱番館
教科種目 国語 社会 数学 理科 英語
問合せ 072-929-9878（15:30～22:30）
初期費用 16,200円～　**受講料** 16,200円～　**割引** 有
障がい 視 聴 言 肢 内 知 精 発 他
特徴

名称 ビオス・クリエイティブ・スポーツクラブ
住所 八尾市若林町１－８４－２
教科種目 スイミング、体育、空手、ダンス、チア
問合せ 072-948-7557（10:00～19:00）
初期費用 2,160円～　**受講料** 7,344円～　**割引** 無
障がい 視 聴 言 肢 内 知 精 発 **他**
特徴

名称 明光義塾　八尾南駅前教室
住所 八尾市若林町１－８４－２ 八尾南ガーデンテラス２Ｆ
教科種目 国語 社会 数学 理科 英語
問合せ 072-940-7837（14:00～21:00）
初期費用 0円～　**受講料** 14,580円～　**割引** 無
障がい 視 聴 言 肢 内 知 精 発 他
特徴

名称 スクールＩＥ　八尾南校
住所 八尾市南木の本２－２１－１９－２Ｆ
教科種目 国語 社会 数学 理科 英語
問合せ 072-923-7760（14:00～20:00）
初期費用 6,642円～　**受講料** 16,210円～　**割引** 無
障がい 視 聴 言 肢 内 知 精 **発** 他
特徴

名称 個別指導キャンパス　八尾南校
住所 八尾市西木の本２－７７－２ 木の本ビル２階
教科種目 国語 社会 数学 理科 英語
問合せ 06-6357-2800（13:00～21:00）
初期費用 18,000円～　**受講料** 8,980円～　**割引** 無
障がい 視 聴 言 肢 内 知 精 発 他
特徴

名称 中川敬舟書院
住所 八尾市東太子１－９－５
教科種目 国語 社会 数学 理科 英語 漢検 書道
問合せ 072-993-4970（15:00～20:00）
初期費用 10,000円～　**受講料** 20,000円～　**割引** 無
障がい 視 聴 **言** 肢 内 知 精 **発** 他
特徴

名称 創研学院　久宝寺校
住所 八尾市跡部北の町１－２－８
教科種目 国語 社会 数学 理科 英語
問合せ 072-923-8519（13:00～17:00）
初期費用 16,200円～　**受講料** 10,800円～　**割引** 有
障がい 視 聴 言 肢 内 知 精 発 他
特徴

教室型（大阪市外）

名称 リュウスポーツコンディショニングセンター　八尾
住所 八尾市北久宝寺１－１－３３ 森整骨院内
教科種目 筋力トレーニング、ピッチング・バッティング指導及びスポーツ全般のスキルアップトレーニング
問合せ 072-995-2288（9:00～21:30）
初期費用 10,800円～　**受講料** 8,640円～　**割引** 無
障がい 視 聴 言 肢 内 知 精 発 他
特徴 八尾市にある個別指導型野球教室です。４スタンス理論に基づき、最適な身体の使い方を習得し、本体の能力を引き出します。見学・体験も可能です。ぜひ一度ご相談ください。

名称 個別指導キャンパス　八尾校
住所 八尾市安中町２－６－１２ 末広ビル３階
教科種目 国語 社会 数学 理科 英語
問合せ 06-6357-2800（13:00～21:00）
初期費用 18,000円～　**受講料** 8,980円～　**割引** 無
障がい 視 聴 言 肢 内 知 精 発 他
特徴

名称 個別指導塾スタンダード　近鉄八尾駅前教室
住所 八尾市北本町２－１５－３１ みつや店舗２Ｆ
教科種目 国語 社会 数学 理科 英語
問合せ 0120-747-818（15:00～22:00）
初期費用 0円～　**受講料** 12,868円～　**割引** 無
障がい 視 聴 言 肢 内 知 精 発 **他**
特徴

名称 ＥＣＣ外語学院　八尾校
住所 八尾市光町２－６９ 八尾藤増興産ビル２Ｆ
教科種目 英会話
問合せ 072-924-0144（13:00～21:30）
初期費用 8,640円～　**受講料** 15,140円～　**割引** 無
障がい 視 聴 言 肢 内 知 精 発 **他**
特徴 中学生英会話・英検等の生徒様の目標達成に合わせたＥＣＣ独自のカリキュラムです。バイリンガル講師と外国人講師のペアティーチング制採用。使える英語を学びましょう。

名称 京進スクール・ワン　八尾教室
住所 八尾市光町２－６９ 八尾藤増興産ビル２階
教科種目 国語 社会 数学 理科 英語
問合せ 072-925-5551（14:00～21:30）
初期費用 21,600円～　**受講料** 18,659円～　**割引** 有
障がい 視 聴 言 肢 内 知 精 発 他
特徴

名称 パソコン市民講座　イトーヨーカドー八尾教室
住所 八尾市光町２－３ イトーヨーカドー八尾店３階
教科種目 パソコン
問合せ 072-995-3755（10:30～19:00）
初期費用 3,240円～　**受講料** 12,180円～　**割引** 有
障がい 視 聴 言 肢 内 知 精 発 他
特徴

名称 八尾中央ボーイズ
住所 八尾市桂町４ 桂公園内（桂公園球場）
教科種目 野球
問合せ 090-3840-3377（17:00～21:00）
初期費用 30,200円～　**受講料** 15,000円～　**割引** 有
障がい 視 聴 言 肢 内 知 精 発 他
特徴

名称 個別指導キャンパス　近鉄八尾校
住所 八尾市萱振町１－２４－１ 竹田ビル２階２０１号
教科種目 国語 社会 数学 理科 英語
問合せ 06-6357-2800（13:00～21:00）
初期費用 18,000円～　**受講料** 8,980円～　**割引** 無
障がい 視 聴 言 肢 内 知 精 発 他
特徴

教室型（大阪市外）

名称 八尾リトルシニア
住所 八尾市水越３－１４０ 八尾リトルシニア専用室内練習場他
教科種目 硬式野球
問合せ 090-0328-2271（19:00～21:00）
初期費用 115,000円～ **受講料** 15,000円～ **割引** 無
障がい 視 聴 言 肢 内 知 精 発 **他**
特徴

名称 須原英数教室
住所 八尾市東山本新町５－８－１
教科種目 国語 社会 数学 理科 英語 朝日新聞社『今解き教室』
問合せ 072-996-1020（17:00～22:00）
初期費用 0円～ **受講料** 21,000円～ **割引** 有
障がい 視 聴 言 肢 内 知 精 発 **他**
特徴

名称 創研学院　山本校
住所 八尾市山本町１－２－３ ツインビル（２Ｆ）
教科種目 国語 社会 数学 理科 英語
問合せ 072-925-2015（14:00～17:00）
初期費用 16,200円～ **受講料** 5,940円～ **割引** 有
障がい 視 聴 言 肢 内 知 精 発 他
特徴

名称 第一ゼミアクティバ　高安校
住所 八尾市高安町北１－１１７－１ 矢野ハイツ２Ｆ
教科種目 国語 社会 数学 理科 英語
問合せ 072-996-9990（13:30～17:00）
初期費用 16,200円～ **受講料** 8,748円～ **割引** 無
障がい 視 聴 言 肢 内 知 精 発 他
特徴

名称 個別指導Ｗａｍ　南高安校
住所 八尾市垣内１－１７８
教科種目 国語 社会 数学 理科 英語
問合せ 072-941-2300（10:00～22:00）
初期費用 37,800円～ **受講料** 14,580円～ **割引** 有
障がい 視 聴 言 肢 内 知 精 発 他
特徴 八尾市にある個別指導塾です。個別指導だけでなく学習習慣をつけたいお子様向けの講座や、東大生によるオンライン指導も行っています。ぜひ南高安校へお越しください！

名称 アイディス大阪
住所 泉佐野市日根野３７５ 佐野支援学校グランド
教科種目 サッカー、フットサル、フットベースボール
問合せ 090-9213-8189（9:00～18:00）
初期費用 3,000円～ **受講料** 2,500円～ **割引** 無
障がい 視 聴 言 肢 内 **知** **精** **発** 他
特徴

名称 第一ゼミナール　富田林校
住所 富田林市本町１８－９ カナヤビル４Ｆ
教科種目 国語 社会 数学 理科 英語
問合せ 0721-24-7700（13:30～17:00）
初期費用 16,200円～ **受講料** 9,612円～ **割引** 無
障がい 視 聴 言 肢 内 知 精 発 他
特徴

名称 類塾　寝屋川駅前教室
住所 寝屋川市八坂町１４－６ 陽貴堂ビル２・３Ｆ
教科種目 国語 社会 数学 理科 英語
問合せ 072-811-5566（14:00～21:00）
初期費用 20,000円～ **受講料** 9,500円～ **割引** 有
障がい 視 聴 言 肢 内 知 精 発 他
特徴 学校に代わる新しい教育の場【類塾】：最強勉強法とスピードで本能を刺激し、意欲と成績を上げる【本科】／５教科の枠を超えた現実課題を追求する【探求科】は無償

教室型（大阪市外）

名称	開成教育セミナー　松原駅前教室
住所	松原市上田３－１－１８ ルート上三ビル２階
教科種目	国語 社会 数学 理科 英語
問合せ	072-349-7300（16:00～20:00）
初期費用	29,700円～
受講料	18,900円～
割引	有
障がい	視 聴 言 肢 内 知 精 発 他
特徴	

名称	個別指導学院フリーステップ　松原駅前教室
住所	松原市上田３－１－１８ ルート上三ビル４階
教科種目	国語 社会 数学 理科 英語
問合せ	072-349-7301（16:00～20:00）
初期費用	27,000円～
受講料	16,200円～
割引	有
障がい	視 聴 言 肢 内 知 精 発 他
特徴	

名称	個別指導キャンパス　河内松原校
住所	松原市上田３－２－７ 松原ビル西館３階３０１号
教科種目	国語 社会 数学 理科 英語
問合せ	06-6357-2800（13:00～21:00）
初期費用	18,000円～
受講料	8,980円～
割引	無
障がい	視 聴 言 肢 内 知 精 発 他
特徴	

名称	第一ゼミナール　河内松原校
住所	松原市上田２－７－２１ 松原駅前ビル３Ｆ
教科種目	国語 社会 数学 理科 英語
問合せ	072-339-2478（13:30～17:00）
初期費用	16,200円～
受講料	9,612円～
割引	無
障がい	視 聴 言 肢 内 知 精 発 他
特徴	

名称	ファロス個別指導学院　松原教室
住所	松原市上田２－７－２１ 松原駅前ビル２Ｆ
教科種目	国語 社会 数学 理科 英語
問合せ	072-338-1630（13:30～22:00）
初期費用	16,200円～
受講料	21,924円～
割引	無
障がい	視 聴 言 肢 内 知 精 発 他
特徴	

名称	絵画造形教室アートラボ
住所	松原市高見ノ里６－２５－３２
教科種目	絵画・造形
問合せ	072-330-7590（13:00～19:00）
初期費用	8,000円～
受講料	6,000円～
割引	無
障がい	視 聴 言 肢 内 知 精 発 他
特徴	

名称	第一ゼミナール　松原天美校
住所	松原市天美東７－２－２７ 第３太喬ビル２Ｆ
教科種目	国語 社会 数学 理科 英語
問合せ	072-335-1700（13:30～17:00）
初期費用	16,200円～
受講料	9,612円～
割引	無
障がい	視 聴 言 肢 内 知 精 発 他
特徴	

名称	開成教育セミナー　河内天美駅前教室
住所	松原市天美南３－１５－５７　２階
教科種目	国語 社会 数学 理科 英語
問合せ	072-369-4561（16:00～20:00）
初期費用	29,700円～
受講料	18,900円～
割引	有
障がい	視 聴 言 肢 内 知 精 発 他
特徴	

教室型（大阪市外）

名称 個別指導学院フリーステップ　河内天美駅前教室
住所 松原市天美南３－１５－５７　２階
教科種目 国語 社会 数学 理科 英語
問合せ 072-369-4562（16:00～20:00）
初期費用 27,000円～　**受講料** 16,200円～　**割引** 有
障がい 視 聴 言 肢 内 知 精 発 他
特徴

名称 松原少年野球協会
住所 松原市天美西６ 天美西公園横グランド他
教科種目 少年硬式野球
問合せ 072-331-7575（9:00～20:00）
初期費用 35,950円～　**受講料** 16,000円～　**割引** 有
障がい 視 聴 言 肢 内 知 精 発 他
特徴

名称 京進スクール・ワン　四条畷教室
住所 大東市学園町３－１４ エスポワールオンジ２階
教科種目 国語 社会 数学 理科 英語
問合せ 072-803-5606（14:00～21:30）
初期費用 21,600円～　**受講料** 18,659円～　**割引** 有
障がい 視 聴 言 肢 内 知 精 発 他
特徴

名称 大阪城東リトルシニア野球協会
住所 大東市龍間１９８１－７ 龍間ぐりーんふぃーるど他
教科種目 硬式野球（中学生）
問合せ 090-1967-5214（18:00～23:00）
初期費用 85,000円～　**受講料** 19,000円～　**割引** 有
障がい 視 聴 言 肢 内 **知** 精 **発** 他
特徴

名称 コーチ学習塾　野崎校
住所 大東市野崎１－８－２１－１Ｆ
教科種目 国語 社会 数学 理科 英語
問合せ 072-877-2223（15:00～22:00）
初期費用 15,120円～　**受講料** 9,720円～　**割引** 有
障がい 視 聴 言 肢 内 知 精 発 他
特徴

名称 進学塾ローラン教育学院
住所 大東市野崎１－４－１０ ガーデンプラザ２Ｆ
教科種目 国語 社会 数学 理科 英語 英会話・そろばん・英検・数検 英会話・そろばん
問合せ 0120-137-590（10:00～22:00）
初期費用 5,400円～　**受講料** 13,500円～　**割引** 無
障がい 視 聴 言 肢 内 知 精 発 他
特徴

名称 京進スクール・ワン　住道教室
住所 大東市住道２－２ 大東サンメイツ２番館３Ｆ
教科種目 国語 社会 数学 理科 英語
問合せ 072-806-5011（14:00～21:30）
初期費用 21,600円～　**受講料** 18,659円～　**割引** 有
障がい 視 聴 言 肢 内 知 精 発 他
特徴

名称 大東楽器　アミューズ住道
住所 大東市住道２－２－３０１ 大東サンメイツ２番館３Ｆ
教科種目 ピアノ・エレクトーン・ギター・トランペット・トロンボーン・サックス・ドラム・フルート・ボーカル他管弦打楽器
問合せ 072-874-0086（10:00～20:00）
初期費用 5,400円～　**受講料** 7,020円～　**割引** 無
障がい 視 聴 言 肢 内 知 精 発 他
特徴

教室型（大阪市外）

名称 ヤマハ音楽教室／ヤマハ英語教室　大東センター
住所 大東市住道２－２－４０１ 大東サンメイツ２番館４Ｆ
教科種目 ピアノ・エレクトーン・ギター他管弦打楽器・英会話
問合せ 072-871-3063（10:00～20:00）
初期費用 5,400円～　受講料 8,640円～　割引 無
障がい 視 聴 言 肢 内 知 精 発 他
特徴

名称 明光義塾　住道南教室
住所 大東市扇町７－３ アークホール１Ｆ
教科種目 国語 社会 数学 理科 英語
問合せ 072-875-1425（13:00～21:00）
初期費用 4,968円～　受講料 14,580円～　割引 無
障がい 視 聴 言 肢 内 知 精 発 **他**
特徴

名称 開成教育セミナー　住道駅前教室
住所 大東市末広町２ ガラスの卵テラ住道３階
教科種目 国語 社会 数学 理科 英語
問合せ 072-803-7788（16:00～20:00）
初期費用 29,700円～　受講料 18,900円～　割引 有
障がい 視 聴 言 肢 内 知 精 発 他
特徴

名称 個別指導学院フリーステップ　住道駅前教室
住所 大東市末広町２ ガラスの卵テラ住道３階
教科種目 国語 社会 数学 理科 英語
問合せ 072-872-4001（16:00～20:00）
初期費用 27,000円～　受講料 16,200円～　割引 有
障がい 視 聴 言 肢 内 知 精 発 他
特徴

名称 第一ゼミナール　大東校
住所 大東市浜町１２－１５ イイダ第５ビル１・２Ｆ
教科種目 国語 社会 数学 理科 英語
問合せ 072-875-0133（13:30～17:00）
初期費用 16,200円～　受講料 9,612円～　割引 無
障がい 視 聴 言 肢 内 知 精 発 他
特徴

名称 個別指導キャンパス　大東本部校
住所 大東市氷野１－１６－１２
教科種目 国語 社会 数学 理科 英語
問合せ 06-6357-2800（13:00～21:00）
初期費用 18,000円～　受講料 8,980円～　割引 無
障がい 視 聴 言 肢 内 知 精 発 他
特徴

名称 ＦＣＵｎｉｏｎｅ柏原
住所 柏原市本郷５－９９３ 東大阪大学柏原高校
教科種目 サッカー
問合せ 072-962-9851（9:00～17:00）
初期費用 35,240円～　受講料 9,720円～　割引 無
障がい 視 聴 言 肢 内 知 精 発 他
特徴

名称 柏原リトルシニア
住所 羽曳野市駒ケ谷８５０ グレープヒルスポーツ公園他
教科種目 野球
問合せ 090-3272-5839（13:00～19:00）
初期費用 111,450円～　受講料 19,000円～　割引 有
障がい 視 聴 言 肢 内 知 精 発 他
特徴

教室型（大阪市外）

名称 羽曳野ボーイズ
住所 羽曳野市誉田 石川河川敷
教科種目 野球
問合せ 090-2359-3054（17:00～21:00）
初期費用 15,000円～ **受講料** 15,000円～ **割引** 無
障がい 視 聴 言 肢 内 知 精 発 他
特徴

名称 個別指導キャンパス　門真本部校
住所 門真市江端町１２－１９
教科種目 国語 社会 数学 理科 英語
問合せ 06-6357-2800（13:00～21:00）
初期費用 18,000円～ **受講料** 8,980円～ **割引** 無
障がい 視 聴 言 肢 内 知 精 発 他
特徴

名称 パソコン市民講座　ライフ門真教室
住所 門真市島頭３－４－１ ライフ門真店２階
教科種目 パソコン
問合せ 072-800-2530（10:30～19:00）
初期費用 3,240円～ **受講料** 12,180円～ **割引** 有
障がい 視 聴 言 肢 内 知 精 発 他
特徴

名称 個別指導Ｗａｍ　四宮校
住所 門真市四宮５－１１－２１ 門真モールＢ棟１Ｆ
教科種目 国語 社会 数学 理科 英語
問合せ 072-803-6510（10:00～22:00）
初期費用 37,800円～ **受講料** 14,580円～ **割引** 有
障がい 視 聴 言 肢 内 知 精 発 他
特徴 門真市にある個別指導塾です。個別指導だけでなく、学習習慣をつけたいお子様向けの講座や、東大生によるオンライン指導も行っています。ぜひ一度四宮校へお越しください

名称 個別学習のセルモ　門真北島町教室
住所 門真市北島町２６－１２ レジデンス浅田１０２
教科種目 国語 社会 数学 理科 英語 作文、英会話
問合せ 072-813-7758（14:00～22:00）
初期費用 21,600円～ **受講料** 8,640円～ **割引** 無
障がい 視 聴 言 **肢** 内 知 精 **発** 他
特徴

名称 個別指導学院フリーステップ　古川橋教室
住所 門真市末広町３１－１０ サンコオア第２ビル１階
教科種目 国語 社会 数学 理科 英語
問合せ 06-6904-1111（16:00～20:00）
初期費用 27,000円～ **受講料** 16,200円～ **割引** 有
障がい 視 聴 言 肢 内 知 精 発 他
特徴

名称 個別指導塾スタンダード　ダイエー古川橋教室
住所 門真市末広町４１－２ ダイエー古川橋駅前店３Ｆ
教科種目 国語 社会 数学 理科 英語
問合せ 0120-747-818（15:00～22:00）
初期費用 0円～ **受講料** 12,868円～ **割引** 無
障がい 視 聴 言 肢 内 知 精 発 **他**
特徴

名称 創研学院　古川橋校
住所 門真市末広町３２－５ ポポロタカヒロ（１Ｆ）
教科種目 国語 社会 数学 理科 英語
問合せ 06-6907-0145（14:00～21:00）
初期費用 16,200円～ **受講料** 11,790円～ **割引** 無
障がい 視 聴 言 肢 内 知 精 発 他
特徴

教室型（大阪市外）

名称	個別指導キャンパス　古川橋駅南校
住所	門真市速見町８－２４ 第一山本ビル３０１
教科種目	国語 社会 数学 理科 英語
問合せ	06-6357-2800（13:00～21:00）
初期費用	18,000円～
受講料	8,980円～
割引	無
障がい	視 聴 言 肢 内 知 精 発 他
特徴	

名称	明光義塾　ベアーズ大日教室
住所	門真市向島町３－３５ ベアーズＢ棟２階
教科種目	国語 社会 数学 理科 英語
問合せ	06-6901-8931（13:00～21:00）
初期費用	4,968円～
受講料	14,580円～
割引	無
障がい	視 聴 言 肢 内 知 精 発 **他**
特徴	

名称	ヤマハ音楽教室／ヤマハ英語教室　ユニスタイル大日
住所	門真市向島町３－３５ ベアーズＢ棟２Ｆ
教科種目	ピアノ・エレクトーン・ギター他管弦打楽器・英会話
問合せ	06-6351-4382（10:00～20:00）
初期費用	5,400円～
受講料	10,260円～
割引	無
障がい	視 聴 言 肢 内 知 精 発 他
特徴	

名称	ファロス個別指導学院　古川橋駅前教室
住所	門真市垣内町１－１１ ペアビルＢ棟１Ｆ
教科種目	国語 社会 数学 理科 英語
問合せ	06-6780-3470（13:30～22:00）
初期費用	16,200円～
受講料	21,924円～
割引	無
障がい	視 聴 言 肢 内 知 精 発 他
特徴	

名称	英会話ピアザ　古川橋校
住所	門真市幸福町４－２２ ヨシカネビル（３Ｆ）
教科種目	英語
問合せ	06-6780-2831（13:00～21:00）
初期費用	18,900円～
受講料	9,720円～
割引	有
障がい	視 聴 言 肢 内 知 精 発 他
特徴	

名称	個別指導学院フリーステップ　萱島駅前教室
住所	門真市上島町４７－９ エル萱島
教科種目	国語 社会 数学 理科 英語
問合せ	072-803-8001（16:00～20:00）
初期費用	27,000円～
受講料	16,200円～
割引	有
障がい	視 聴 言 肢 内 知 精 発 他
特徴	

名称	個別指導キャンパス　大和田校
住所	門真市野里町２－２３ すみれビル２階Ａ区画
教科種目	国語 社会 数学 理科 英語
問合せ	06-6357-2800（13:00～21:00）
初期費用	18,000円～
受講料	8,980円～
割引	無
障がい	視 聴 言 肢 内 知 精 発 他
特徴	

名称	京進スクール・ワン　千里丘教室
住所	摂津市千里丘２－１４－３ 第２岡本ビル１階
教科種目	国語 社会 数学 理科 英語
問合せ	06-6190-6312（14:00～21:30）
初期費用	21,600円～
受講料	18,659円～
割引	有
障がい	視 聴 言 肢 内 知 精 発 他
特徴	

教室型（大阪市外）

名　称 コーチ学習塾　千里丘校
住　所 摂津市千里丘１－１０－１５ アネックスビル２Ｆ
教科種目 国語 社会 数学 理科 英語
問合せ 06-6380-5150（15:00～22:00）
初期費用 15,120円～　**受講料** 9,720円～　**割　引** 有
障がい 視 聴 言 肢 内 知 精 発 他
特　徴

名　称 明光義塾　千里丘教室
住　所 摂津市千里丘東１－９－３ 池上ビル２Ｆ
教科種目 国語 社会 数学 理科 英語
問合せ 072-631-3555（13:00～21:00）
初期費用 4,968円～　**受講料** 14,580円～　**割　引** 無
障がい 視 聴 言 肢 内 知 精 発 **他**
特　徴

名　称 個別指導学院フリーステップ　正雀駅前教室
住　所 摂津市正雀本町１－２８－８ パーシモン１２８　１階
教科種目 国語 社会 数学 理科 英語
問合せ 06-6310-1810（16:00～20:00）
初期費用 27,000円～　**受講料** 16,200円～　**割　引** 有
障がい 視 聴 言 肢 内 知 精 発 他
特　徴

名　称 個別指導キャンパス　正雀校
住　所 摂津市正雀本町１－３４－１ 馬場ビル２階
教科種目 国語 社会 数学 理科 英語
問合せ 06-6357-2800（13:00～21:00）
初期費用 18,000円～　**受講料** 8,980円～　**割　引** 無
障がい 視 聴 言 肢 内 知 精 発 他
特　徴

名　称 自律学習塾ルックアップ
住　所 摂津市一津屋３－４－２１ レナジア南摂津１階
教科種目 国語 社会 数学 理科 英語
問合せ 06-6827-4119（15:00～21:30）
初期費用 16,200円～　**受講料** 12,960円～　**割　引** 有
障がい 視 聴 言 肢 内 知 精 発 他
特　徴

名　称 創伸学塾　摂津本校
住　所 摂津市別府２－１２－８
教科種目 国語 社会 数学 理科 英語
問合せ 090-5901-5616（9:00～22:30）
初期費用 25,000円～　**受講料** 20,000円～　**割　引** 有
障がい 視 聴 言 肢 内 知 精 発 **他**
特　徴

名　称 スクールＩＥ　鳥飼校
住　所 摂津市鳥飼本町５－１６－３７ エリータ鳥飼１Ｆ
教科種目 国語 社会 数学 理科 英語 英検、漢検、数検
問合せ 072-650-3666（14:00～21:30）
初期費用 4,968円～　**受講料** 12,960円～　**割　引** 有
障がい 視 聴 言 肢 内 知 精 **発** 他
特　徴

名　称 明光義塾　摂津鳥飼教室
住　所 摂津市鳥飼八防１－８－４ 井上ビル２Ｆ
教科種目 国語 社会 数学 理科 英語
問合せ 072-654-4190（13:00～21:00）
初期費用 4,968円～　**受講料** 14,580円～　**割　引** 無
障がい 視 聴 言 肢 内 知 精 発 **他**
特　徴

教室型（大阪市外）

名称 個別指導キャンパス　摂津鳥飼校
住所 摂津市鳥飼西２－３６－５ 村治ビル３０１号
教科種目 国語 社会 数学 理科 英語
問合せ 06-6357-2800（13:00～21:00）
初期費用 18,000円～　**受講料** 8,980円～　**割引** 無
障がい 視 聴 言 肢 内 知 精 発 他
特徴

名称 清風南海学園Ｎ－ＰＲＥＰ
住所 高石市綾園５－７－６４
教科種目 国語 社会 数学 理科 英語
問合せ 06-6467-8213（9:00～18:00）
初期費用 0円～　**受講料** 12,000円～　**割引** 無
障がい 視 聴 言 肢 内 知 精 発 他
特徴
※学校法人清風南海学園在校生を対象

名称 ＦＣ．ＶＯＬＥＮＴＥ大阪
住所 藤井寺市林１－１８－４ 藤井寺市立スポーツセンター他
教科種目 サッカー
問合せ 072-957-0490（10:00～21:00）
初期費用 62,000円～　**受講料** 7,560円～　**割引** 有
障がい 視 聴 言 肢 内 知 精 発 他
特徴

名称 第一ゼミナール　藤井寺校
住所 藤井寺市岡２－１１－１０ スミイチ本社ビル３Ｆ
教科種目 国語 社会 数学 理科 英語
問合せ 072-955-3088（13:30～17:00）
初期費用 16,200円～　**受講料** 9,612円～　**割引** 無
障がい 視 聴 言 肢 内 知 精 発 他
特徴

名称 ＥＣＣ外語学院　布施校
住所 東大阪市長堂１－８－３７ ヴェル・ノール布施１階
教科種目 英会話
問合せ 06-4308-1441（13:00～21:30）
初期費用 8,640円～　**受講料** 15,140円～　**割引** 無
障がい 視 聴 言 肢 内 知 精 発 **他**
特徴 中学生英会話・英検等の生徒様の目標達成に合わせたＥＣＣ独自のカリキュラムです。バイリンガル講師と外国人講師のペアティーチング制採用。使える英語を学びましょう。

名称 習塾
住所 東大阪市徳庵本町３－８
教科種目 国語 社会 数学 理科 英語
問合せ 06-6961-1119（17:00～21:00）
初期費用 14,256円～　**受講料** 4,968円～　**割引** 有
障がい 視 聴 **言** 肢 内 知 精 発 他
特徴

名称 個別指導キャンパス　徳庵校
住所 東大阪市稲田上町１－３－２４ 澁谷ビル北棟２階
教科種目 国語 社会 数学 理科 英語
問合せ 06-6357-2800（13:00～21:00）
初期費用 18,000円～　**受講料** 8,980円～　**割引** 無
障がい 視 聴 言 肢 内 知 精 発 他
特徴

名称 ブライトインターナショナルスクール
住所 東大阪市稲田上町１－３－２５ 渋谷ビル１Ｆ
教科種目 英語
問合せ 090-9616-1270（10:00～22:00）
初期費用 10,000円～　**受講料** 10,800円～　**割引** 有
障がい **視** 聴 言 **肢** **内** **知** 精 **発** **他**
特徴 学研都市線徳庵駅徒歩１分！オーダーメイドのレッスンや、グループレッスンなど様々なコースをご用意！学校学習サポート、受験対策、資格対策など行っております。

教室型（大阪市外）

名称 個別指導Ｗａｍ　楠根校
住所 東大阪市稲田新町１－８－３３ ｙ＆ｎビル南館２Ｆ
教科種目 国語 社会 数学 理科 英語
問合せ 06-6745-3360（10:00～22:00）
初期費用 37,800円～　**受講料** 14,580円～　**割引** 有
障がい 視 聴 言 肢 内 知 精 発 他
特徴 東大阪市にある個別指導塾です。個別指導だけでなく、学習習慣をつけたいお子様向けの講座や東大生によるオンライン指導も行っています。ぜひ一度楠根校へお越しください！

名称 愛学塾　徳庵校
住所 東大阪市稲田本町３－６－２７
教科種目 国語 社会 数学 理科 英語
問合せ 06-6785-7177（16:00～21:00）
初期費用 11,000円～　**受講料** 14,000円～　**割引** 有
障がい 視 聴 言 肢 内 知 精 **発** 他
特徴

名称 ＩＴＴＯ個別指導学院　東大阪長田駅前校
住所 東大阪市長田中１－１－３０
教科種目 国語 社会 数学 理科 英語
問合せ 0120-62-0885（10:00～22:00）
初期費用 25,920円～　**受講料** 7,992円～　**割引** 有
障がい 視 聴 言 肢 内 知 精 発 他
特徴

名称 個別指導キャンパス　長田校
住所 東大阪市長田中１－３－４０ ニューライフ長田１階１０１号
教科種目 国語 社会 数学 理科 英語
問合せ 06-6357-2800（13:00～21:00）
初期費用 18,000円～　**受講料** 8,980円～　**割引** 無
障がい 視 聴 言 肢 内 知 精 発 他
特徴

名称 個別指導キャンパス　荒本校
住所 東大阪市荒本新町３－１４ 吉田ビル１階
教科種目 国語 社会 数学 理科 英語
問合せ 06-6357-2800（13:00～21:00）
初期費用 18,000円～　**受講料** 8,980円～　**割引** 無
障がい 視 聴 言 肢 内 知 精 発 他
特徴

名称 意岐部ボーイズ
住所 東大阪市荒本西２－１－１１ 荒本グラウンド
教科種目 硬式野球
問合せ 090-3706-9281（12:00～20:00）
初期費用 29,760円～　**受講料** 11,000円～　**割引** 有
障がい 視 聴 言 肢 内 知 精 発 他
特徴

名称 開成教育セミナー　八戸ノ里教室
住所 東大阪市御厨南１－２－３３　１・２階
教科種目 国語 社会 数学 理科 英語
問合せ 06-6618-8400（16:00～20:00）
初期費用 29,700円～　**受講料** 18,900円～　**割引** 有
障がい 視 聴 言 肢 内 知 精 発 他
特徴

名称 個別指導学院フリーステップ　八戸ノ里教室
住所 東大阪市御厨南１－２－３３　１階
教科種目 国語 社会 数学 理科 英語
問合せ 06-6618-8400（16:00～20:00）
初期費用 27,000円～　**受講料** 16,200円～　**割引** 有
障がい 視 聴 言 肢 内 知 精 発 他
特徴

教室型（大阪市外）

名称	個別指導塾スタンダード　イオンタウン小阪教室
住所	東大阪市御厨栄町１－６－６　イオンタウン小阪１Ｆ　１０５－１区画
教科種目	国語 社会 数学 理科 英語
問合せ	0120-747-818（15:00～22:00）
初期費用	0円～
受講料	12,868円～
割引	無
障がい	視 聴 言 肢 内 知 精 発 **他**
特徴	

名称	英知ゼミ　東大阪高井田校
住所	東大阪市西堤１－１２－２８
教科種目	国語 社会 数学 理科 英語
問合せ	06-6105-5517（15:00～21:30）
初期費用	10,800円～
受講料	14,580円～
割引	有
障がい	視 聴 言 肢 内 知 精 発 他
特徴	

名称	個別指導キャンパス　河内永和校
住所	東大阪市高井田元町１－２－４ 光亜ビル２階２０１号
教科種目	国語 社会 数学 理科 英語
問合せ	06-6357-2800（13:00～21:00）
初期費用	18,000円～
受講料	8,980円～
割引	無
障がい	視 聴 言 肢 内 知 精 発 他
特徴	

名称	アップ学習会　布施北口教室
住所	東大阪市長堂１－１０－１７ 吉村ビル２Ｆ
教科種目	国語 社会 数学 理科 英語
問合せ	0120-65-3131（13:00～21:30）
初期費用	25,380円～
受講料	8,640円～
割引	有
障がい	視 聴 言 肢 内 知 精 発 **他**
特徴	夢を応援して笑顔にする塾「個別指導アップ学習会」。私たちは一人ひとりの夢や目標を応援することで、生徒・保護者の笑顔あふれる教室づくりを目指しています。

名称	個別指導Ａｘｉｓ　ヴェル・ノール布施駅前校
住所	東大阪市長堂１－８－３７ ヴェル・ノール５階
教科種目	国語 社会 数学 理科 英語 小論文、作文
問合せ	06-6975-9377（15:00～21:00）
初期費用	21,600円～
受講料	12,090円～
割引	有
障がい	視 聴 言 肢 内 知 精 発 他
特徴	

名称	進学塾ウイン　布施校
住所	東大阪市長堂３－２０－１ エイシンビル３Ｆ
教科種目	国語 社会 数学 理科 英語
問合せ	06-6784-2865（14:00～22:00）
初期費用	60,655円～
受講料	13,125円～
割引	有
障がい	視 聴 言 肢 内 知 精 発 他
特徴	

名称	Ｄａｎｃｅ　Ｓｔｕｄｉｏ　ｉｎｋ
住所	東大阪市長堂１－１９－２
教科種目	ダンスレッスン
問合せ	06-6732-4740（17:00～0:00）
初期費用	3,000円～
受講料	7,800円～
割引	有
障がい	視 **聴** **言** **肢** 内 知 精 **発** 他
特徴	

名称	ＵＳボーカル教室　布施駅前校
住所	東大阪市長堂１－１０－１７ 吉村ビル３０１号
教科種目	ボーカル教室
問合せ	0120-1692-88（10:00～20:00）
初期費用	0円～
受講料	8,640円～
割引	有
障がい	視 聴 言 肢 内 知 精 発 他
特徴	

教室型（大阪市外）

名称 東大阪布施ボーイズ
住所 東大阪市大蓮東１－５－８ 金岡公園野球場他
教科種目 中学生硬式野球
問合せ 090-3169-8968（17:00～21:00）
初期費用 66,450円～ **受講料** 15,000円～ **割引** 有
障がい 視 **聴** 言 肢 内 知 精 発 他
特徴

名称 個別指導キャンパス　八戸ノ里校
住所 東大阪市小阪３－２－２９ 城戸八戸ノ里駅前ビル２階２Ａ Ｂ号室
教科種目 国語 社会 数学 理科 英語
問合せ 06-6357-2800（13:00～21:00）
初期費用 18,000円～ **受講料** 8,980円～ **割引** 無
障がい 視 聴 言 肢 内 知 精 発 他
特徴

名称 第一ゼミナール　小阪校
住所 東大阪市小阪１－１０－３６ 第一ゼミ小阪ビル１Ｆ
教科種目 国語 社会 数学 理科 英語
問合せ 06-6784-7040（13:30～17:00）
初期費用 16,200円～ **受講料** 9,612円～ **割引** 無
障がい 視 聴 言 肢 内 知 精 発 他
特徴

名称 ファロス個別指導学院　小阪教室
住所 東大阪市小阪１－１０－３６ 第一ゼミ小阪ビル３Ｆ
教科種目 国語 社会 数学 理科 英語
問合せ 06-6784-8450（13:30～22:00）
初期費用 16,200円～ **受講料** 21,924円～ **割引** 無
障がい 視 聴 言 肢 内 知 精 発 他
特徴

名称 ハッピータイムダンススクール　小阪教室
住所 東大阪市小阪本町１－３－２ 瑚月堂ビルＢ１Ｆ
教科種目 ヒップホップ、ジャズ、ストリートジャズ、ロッキング、ブレイク、レゲエ、他ストリートダンス系
問合せ 06-6725-8810（12:00～22:00）
初期費用 10,800円～ **受講料** 7,600円～ **割引** 有
障がい 視 聴 言 肢 内 知 精 発 他
特徴

名称 開成教育セミナー　長瀬駅前教室
住所 東大阪市菱屋西１－１９－２５ リュミエールイースト２階
教科種目 国語 社会 数学 理科 英語
問合せ 06-6224-3820（16:00～20:00）
初期費用 29,700円～ **受講料** 18,900円～ **割引** 有
障がい 視 聴 言 肢 内 知 精 発 他
特徴

名称 個別指導学院フリーステップ　長瀬駅前教室
住所 東大阪市菱屋西１－１９－２５ リュミエールイースト２階
教科種目 国語 社会 数学 理科 英語
問合せ 06-6224-3821（16:00～20:00）
初期費用 27,000円～ **受講料** 16,200円～ **割引** 有
障がい 視 聴 言 肢 内 知 精 発 他
特徴

名称 進学塾ジェネシス　俊徳校
住所 東大阪市永和１－２５－１２ 俊徳道駅前ビル２Ｆ
教科種目 国語 社会 数学 理科 英語
問合せ 06-6723-4523（14:00～22:00）
初期費用 14,400円～ **受講料** 12,300円～ **割引** 有
障がい 視 聴 言 肢 内 知 精 発 他
特徴 東大阪市の東端にある、小・中・高対象の個別指導の塾です。講師の学力・指導力に自信があります。しかし、価格はリーズナブル！オンライン英会話も新たに開始しました。

教室型（大阪市外）

名称 弥刀東ボーイズ
住所 東大阪市南上小阪 弥刀東グランド他
教科種目 硬式野球
問合せ 090-3051-9627（8:30～21:00）
初期費用 44,190円～ **受講料** 13,000円～ **割引** 有
障がい 視 聴 言 肢 内 知 精 発 他
特徴

名称 個別指導キャンパス　長瀬校
住所 東大阪市小若江４－１０－１９ 小若江４丁目貸店舗事務所２階
教科種目 国語 社会 数学 理科 英語
問合せ 06-6357-2800（13:00～21:00）
初期費用 18,000円～ **受講料** 8,980円～ **割引** 無
障がい 視 聴 言 肢 内 知 精 発 他
特徴

名称 個別指導塾未来歩学院　東大阪本校
住所 東大阪市小若江３－２３－１４ サンハイツ近大前１階
教科種目 国語 社会 数学 理科 英語 小論文
問合せ 06-6753-7580（14:00～22:00）
初期費用 0円～ **受講料** 10,152円～ **割引** 無
障がい 視 聴 言 肢 内 知 精 発 他
特徴

名称 個別指導塾スタンダード　長瀬駅前教室
住所 東大阪市吉松２－２－３ 近鉄長瀬駅前ビル１Ｆ
教科種目 国語 社会 数学 理科 英語
問合せ 0120-747-818（8:00～23:00）
初期費用 0円～ **受講料** 12,868円～ **割引** 有
障がい 視 聴 言 肢 内 知 精 発 他
特徴

名称 進学塾アルファ
住所 東大阪市大蓮南４－９－７
教科種目 国語 社会 数学 理科 英語
問合せ 06-6722-4617（16:00～21:00）
初期費用 13,160円～ **受講料** 10,200円～ **割引** 有
障がい 視 聴 言 肢 内 知 精 発 他
特徴 東大阪市大蓮の個別指導塾。講師１人に生徒が３人まで。授業の間、講師はずっと生徒たちに寄り添い集中します。責任ある個別指導です。ぜひ一度、弊塾でお確かめください。

名称 東大阪南ボーイズ
住所 東大阪市大蓮南５－２ 東大阪南サブグランド
教科種目 少年硬式野球
問合せ 090-2195-5500（9:00～18:00）
初期費用 4,450円～ **受講料** 8,000円～ **割引** 有
障がい 視 聴 言 肢 内 知 精 発 他
特徴

名称 大蓮インドアテニスクラブ
住所 東大阪市大蓮北４－９－５
教科種目 硬式テニス／軟式テニス
問合せ 06-6736-0085（9:00～22:00）
初期費用 5,400円～ **受講料** 8,383円～ **割引** 有
障がい 視 聴 言 肢 内 知 精 発 他
特徴

名称 遊ｃｏｍｍ.　大蓮学習教室
住所 東大阪市大蓮北３－１８－１５
教科種目 国語 社会 数学 理科 英語
問合せ 06-6753-7223（16:00～21:00）
初期費用 17,280円～ **受講料** 20,304円～ **割引** 有
障がい 視 聴 言 肢 内 知 精 発 他
特徴 プロの講師陣が生徒の個性に向き合い、それぞれに合った方法で個別指導します。一人ひとり手書きでカリキュラムを作成し理解力が身につくノート指導を行います！

教室型（大阪市外）

名称 ＩＴＴＯ個別指導学院　東大阪渋川校
住所 東大阪市渋川町２－４－２５ フィールド１階
教科種目 国語 社会 数学 理科 英語
問合せ 06-6726-5111（16:00～22:00）
初期費用 29,160円～　**受講料** 7,990円～　**割引** 有
障がい 視 聴 言 肢 内 知 精 **発** 他
特徴

名称 開成教育セミナー　布施駅前教室
住所 東大阪市足代２－３－１ 現代布施駅前ビル４階
教科種目 国語 社会 数学 理科 英語
問合せ 06-6728-0021（16:00～20:00）
初期費用 10,800円～　**受講料** 18,900円～　**割引** 有
障がい 視 聴 言 肢 内 知 精 発 他
特徴

名称 ＫＥＣ近畿教育学院　布施本校
住所 東大阪市足代２－５－１９
教科種目 国語 社会 数学 理科 英語
問合せ 06-6728-5588（10:00～22:00）
初期費用 16,200円～　**受講料** 17,820円～　**割引** 有
障がい 視 聴 言 **肢** 内 知 精 発 他
特徴 布施駅から徒歩３～５分の場所にある集団指導の学習塾です。ほぼ毎日使える自習スペース、少人数制のクラス授業で１人１人を大事にした指導を行っています。

名称 個別教室のトライ　布施駅前校
住所 東大阪市足代２－３－６ 橋本ビル４階
教科種目 国語 社会 数学 理科 英語
問合せ 0120-555-202（13:00～23:00）
初期費用 37,800円～　**受講料** 23,760円～　**割引** 有
障がい 視 聴 言 肢 内 知 精 発 他
特徴 トライは完全マンツーマン指導。志望校別の受験対策や定期テスト対策など、お子さまの目標に合わせてオーダーメイドカリキュラムを作成し、成績アップを目指します。

名称 個別指導学院フリーステップ　布施駅前教室
住所 東大阪市足代２－３－１ 現代布施駅前ビル４階
教科種目 国語 社会 数学 理科 英語
問合せ 06-6728-0061（16:00～20:00）
初期費用 10,800円～　**受講料** 16,740円～　**割引** 有
障がい 視 聴 言 肢 内 知 精 発 他
特徴

名称 ダンススタジオデイジー
住所 東大阪市足代３－１－１４ 第一マサルビル５階
教科種目 ストリートダンス（ヒップホップ、ジャズ、ロック、ポップ、ワック）
問合せ 06-6728-1556（16:00～21:00）
初期費用 5,000円～　**受講料** 5,000円～　**割引** 有
障がい 視 聴 言 肢 内 知 精 発 他
特徴

名称 ファロス個別指導学院　布施駅前教室
住所 東大阪市足代２－３－６ 橋本ビル３Ｆ
教科種目 国語 社会 数学 理科 英語
問合せ 06-6721-1320（13:30～22:00）
初期費用 16,200円～　**受講料** 21,924円～　**割引** 無
障がい 視 聴 言 肢 内 知 精 発 他
特徴

名称 進修サッカー団
住所 東大阪市荒川１－７－１２
教科種目 サッカー
問合せ 06-4307-5455（10:00～14:00）
初期費用 41,600円～　**受講料** 7,000円～　**割引** 無
障がい 視 聴 言 肢 内 知 精 **発** 他
特徴 近鉄布施駅付近で活動しているサッカーチームです。所属している選手達は仲間たちと日々切磋琢磨し活動に励んでいます。ご興味がありましたら一度お越しください。

教室型（大阪市外）

名称	LABOL　futsal　school　東大阪校
住所	東大阪市寺前町２－４－２２ 東大阪Ｋ－フィールド
教科種目	フットサル
問合せ	080-4391-0688（12:00～16:30）
初期費用	38,880円～
受講料	7,020円～
割引	有
障がい	視 聴 言 肢 内 知 精 発 他
特徴	

名称	個別指導Wam　吉原校
住所	東大阪市吉原２－１１－３２ ビレッジアール吉原１Ｆ
教科種目	国語 社会 数学 理科 英語
問合せ	072-962-3336（10:00～22:00）
初期費用	37,800円～
受講料	14,580円～
割引	有
障がい	視 聴 言 肢 内 知 精 発 他
特徴	東大阪市にある個別指導塾です。個別指導だけでなく、学習習慣をつけたいお子様向けの講座や、東大生によるオンライン指導も行っています。ぜひ一度吉原校へお越しください

名称	個別指導キャンパス　花園校
住所	東大阪市吉田４－３－２２
教科種目	国語 社会 数学 理科 英語
問合せ	06-6357-2800（13:00～21:00）
初期費用	18,000円～
受講料	8,980円～
割引	無
障がい	視 聴 言 肢 内 知 精 発 他
特徴	

名称	開成教育セミナー　河内花園教室
住所	東大阪市稲葉３－１１－１０ ピアザ花園２階
教科種目	国語 社会 数学 理科 英語
問合せ	072-960-0110（16:00～20:00）
初期費用	29,700円～
受講料	18,900円～
割引	有
障がい	視 聴 言 肢 内 知 精 発 他
特徴	

名称	個別指導学院フリーステップ　河内花園教室
住所	東大阪市稲葉３－１１－１０ ピアザ花園２階
教科種目	国語 社会 数学 理科 英語
問合せ	072-960-0110（16:00～20:00）
初期費用	27,000円～
受講料	16,200円～
割引	有
障がい	視 聴 言 肢 内 知 精 発 他
特徴	

名称	個別指導キャンパス　河内花園駅前校
住所	東大阪市花園本町１－１－４３ 木村ハイツ１階
教科種目	国語 社会 数学 理科 英語
問合せ	06-6357-2800（13:00～21:00）
初期費用	18,000円～
受講料	8,980円～
割引	無
障がい	視 聴 言 肢 内 知 精 発 他
特徴	

名称	創研学院　花園校
住所	東大阪市花園本町１－６－５ ｉ－ｃｕｂｅ（２Ｆ）
教科種目	国語 社会 数学 理科 英語
問合せ	072-961-1408（14:00～21:00）
初期費用	16,200円～
受講料	5,400円～
割引	有
障がい	視 聴 言 肢 内 知 精 発 他
特徴	

名称	岩田ＦＣ
住所	東大阪市岩田町５－１２－２７ 岩田西小学校他
教科種目	サッカー
問合せ	080-2483-7793（9:00～17:00）
初期費用	50,080円～
受講料	8,640円～
割引	無
障がい	視 聴 言 肢 内 知 精 発 他
特徴	

教室型（大阪市外）

名称 個別指導キャンパス　若江岩田校
住所 東大阪市岩田町３－１１－１ いこまやビル３階Ａ号室
教科種目 国語 社会 数学 理科 英語
問合せ 06-6357-2800（13:00～21:00）
初期費用 18,000円～　**受講料** 8,980円～　**割引** 無
障がい 視 聴 言 肢 内 知 精 発 他
特徴

名称 パソコン市民講座　イズミヤ若江岩田教室
住所 東大阪市瓜生堂１－１０－５２ イズミヤ若江岩田店４階
教科種目 パソコン
問合せ 072-963-3463（10:30～19:00）
初期費用 3,240円～　**受講料** 12,180円～　**割引** 有
障がい 視 聴 言 肢 内 知 精 発 他
特徴

名称 個別指導キャンパス　鴻池新田校
住所 東大阪市鴻池本町１－２７ 鴻池第２ビル３Ｆ
教科種目 国語 社会 数学 理科 英語
問合せ 06-6357-2800（13:00～21:00）
初期費用 18,000円～　**受講料** 8,980円～　**割引** 無
障がい 視 聴 言 肢 内 知 精 発 他
特徴

名称 総合格闘技道場コブラ会イーストオオサカ
住所 東大阪市鴻池本町１２－４８
教科種目 柔道・柔術・キックボクシング・ボクシング・レスリング
問合せ 06-4309-0313（18:30～23:00）
初期費用 11,800円～　**受講料** 8,640円～　**割引** 無
障がい 視 聴 言 肢 内 知 精 発 他
特徴

名称 個別指導塾スタンダード　イオンタウン東大阪教室
住所 東大阪市東鴻池町１－６－３０ イオンタウン東大阪２Ｆ ２－１０区画
教科種目 国語 社会 数学 理科 英語
問合せ 0120-747-818（15:00～22:00）
初期費用 0円～　**受講料** 12,868円～　**割引** 無
障がい 視 聴 言 肢 内 知 精 発 **他**
特徴

名称 開成教育セミナー　鴻池新田教室
住所 東大阪市鴻池元町１－２６ 辻ビル２階
教科種目 国語 社会 数学 理科 英語
問合せ 06-6746-9700（16:00～20:00）
初期費用 29,700円～　**受講料** 18,900円～　**割引** 有
障がい 視 聴 言 肢 内 知 精 発 他
特徴

名称 個別指導学院フリーステップ　鴻池新田教室
住所 東大阪市鴻池元町１－２６ 辻ビル３階
教科種目 国語 社会 数学 理科 英語
問合せ 06-6748-7900（16:00～20:00）
初期費用 10,800円～　**受講料** 16,740円～　**割引** 有
障がい 視 聴 言 肢 内 知 精 発 他
特徴

名称 明光義塾　鴻池教室
住所 東大阪市中鴻池町２－１－６４ ハイムＭ＆Ｋ鴻池１Ｆ
教科種目 国語 社会 数学 理科 英語
問合せ 06-4309-1300（13:00～21:00）
初期費用 4,968円～　**受講料** 14,580円～　**割引** 無
障がい 視 聴 言 肢 内 知 精 発 **他**
特徴

教室型（大阪市外）

名称 パソコン市民講座　イトーヨーカドー東大阪教室
住所 東大阪市吉田下島１－１ イトーヨーカドー東大阪店１階
教科種目 パソコン
問合せ 072-961-0350（10:30～19:00）
初期費用 3,240円～　受講料 11,960円～　割引 有
障がい 視 聴 言 肢 内 知 精 発 他
特徴

名称 個別指導Ｗａｍ　日下校
住所 東大阪市日下町５－３－４０　１Ｆ
教科種目 国語 社会 数学 理科 英語
問合せ 072-987-1113（10:00～22:00）
初期費用 37,800円～　受講料 14,580円～　割引 有
障がい 視 聴 言 肢 内 知 精 発 他
特徴 東大阪市にある個別指導塾です。個別指導だけでなく、学習習慣をつけたいお子様向けの講座や東大生によるオンライン指導も行っています。ぜひ一度日下校へお越しください！

名称 スクールＩＥ　日下校
住所 東大阪市日下町４－１－５９
教科種目 国語 社会 数学 理科 英語
問合せ 072-980-7515（14:00～20:00）
初期費用 25,596円～　受講料 16,210円～　割引 有
障がい 視 聴 言 **肢** 内 知 精 **発** **他**
特徴

名称 開成教育セミナー　新石切教室
住所 東大阪市西石切町１－４－５２　１・２階
教科種目 国語 社会 数学 理科 英語
問合せ 072-982-1519（16:00～20:00）
初期費用 29,700円～　受講料 18,900円～　割引 有
障がい 視 聴 言 肢 内 知 精 発 他
特徴

名称 京進スクール・ワン　新石切教室
住所 東大阪市西石切町１－１１－３０ 新石切駅前ビル８階
教科種目 国語 社会 数学 理科 英語
問合せ 072-980-4175（14:00～21:30）
初期費用 21,600円～　受講料 18,659円～　割引 有
障がい 視 聴 言 肢 内 知 精 発 他
特徴

名称 個別指導学院フリーステップ　新石切駅前教室
住所 東大阪市西石切町３－６－１８ 竹中ビル１階
教科種目 国語 社会 数学 理科 英語
問合せ 072-987-0109（16:00～20:00）
初期費用 27,000円～　受講料 16,200円～　割引 有
障がい 視 聴 言 肢 内 知 精 発 他
特徴

名称 個別指導キャンパス　新石切校
住所 東大阪市西石切町３－３－２７ 出口ビル２階２号室
教科種目 国語 社会 数学 理科 英語
問合せ 06-6357-2800（13:00～21:00）
初期費用 18,000円～　受講料 8,980円～　割引 無
障がい 視 聴 言 肢 内 知 精 発 他
特徴

名称 第一ゼミナール　新石切校
住所 東大阪市西石切町５－５－１ アルンハイム新石切１Ｆ
教科種目 国語 社会 数学 理科 英語
問合せ 072-980-9170（13:30～17:00）
初期費用 16,200円～　受講料 9,612円～　割引 無
障がい 視 聴 言 肢 内 知 精 発 他
特徴

教室型（大阪市外）

名称 大阪中央リトルシニア
住所 東大阪市宝町１６－１３ 中央グランド他
教科種目 野球
問合せ 090-3274-3214（9:00～20:00）
初期費用 54,248円～ **受講料** 13,000円～ **割引** 有
障がい 視 聴 言 肢 内 知 精 発 他
特徴

名称 枚岡ボーイズ
住所 東大阪市宝町２０－３５ 宝町グラウンド他
教科種目 硬式野球
問合せ 090-3994-2600（10:00～20:00）
初期費用 50,000円～ **受講料** 10,000円～ **割引** 有
障がい 視 聴 **言** 肢 内 知 精 発 他
特徴

名称 開成教育セミナー　瓢箪山教室
住所 東大阪市本町６－１６ カワバタビル２階
教科種目 国語 社会 数学 理科 英語
問合せ 072-980-4900（16:00～20:00）
初期費用 29,700円～ **受講料** 18,900円～ **割引** 有
障がい 視 聴 言 肢 内 知 精 発 他
特徴

名称 個別指導学院フリーステップ　瓢箪山教室
住所 東大阪市本町６－１６ カワバタビル２階
教科種目 国語 社会 数学 理科 英語
問合せ 072-980-4900（16:00～20:00）
初期費用 27,000円～ **受講料** 16,200円～ **割引** 有
障がい 視 聴 言 肢 内 知 精 発 他
特徴

名称 個別指導キャンパス　瓢箪山校
住所 東大阪市神田町５－１０ フォーシーズンズコートビル４階４０１号
教科種目 国語 社会 数学 理科 英語
問合せ 06-6357-2800（13:00～21:00）
初期費用 18,000円～ **受講料** 8,980円～ **割引** 無
障がい 視 聴 言 肢 内 知 精 発 他
特徴

名称 個別指導Ｗａｍ　六万寺校
住所 東大阪市下六万寺町２－２－１２　２Ｆ・３Ｆ
教科種目 国語 社会 数学 理科 英語
問合せ 072-984-6660（10:00～22:00）
初期費用 37,800円～ **受講料** 14,580円～ **割引** 有
障がい 視 聴 言 肢 内 知 精 発 他
特徴 東大阪市にある個別指導型の学習塾です。他に理社映像学習ツールや東大生・北大生を講師としたオンライン授業もあります。小学生・中学生・高校生を対象とした塾です。

名称 個別指導学院フリーステップ　四条畷教室
住所 四条畷市楠公１－１３－２ 楠公柳田店舗１階
教科種目 国語 社会 数学 理科 英語
問合せ 072-813-1900（16:00～20:00）
初期費用 10,800円～ **受講料** 16,740円～ **割引** 有
障がい 視 聴 言 肢 内 知 精 発 他
特徴

名称 第一ゼミナール　四条畷校
住所 四条畷市楠公１－１３－１０ ｎ．ｋ．ｔ．ビル
教科種目 国語 社会 数学 理科 英語
問合せ 072-879-3350（13:30～17:00）
初期費用 16,200円～ **受講料** 9,612円～ **割引** 無
障がい 視 聴 言 肢 内 知 精 発 他
特徴

教室型（大阪市外）

名称 大阪西ボーイズ
住所 南河内郡太子町春日 太子専用グランド他
教科種目 硬式野球
問合せ 090-1240-5490（9:00～18:00）
初期費用 70,610円～ **受講料** 14,000円～ **割引** 有
障がい 視 聴 言 肢 内 知 精 発 他
特徴

名称 木村算数教室
住所 京都市北区小山南上総町７４－２Ｆ
教科種目 国語 社会 数学 理科 英語
問合せ 075-748-0822（14:00～22:00）
初期費用 10,000円～ **受講料** 10,000円～ **割引** 無
障がい 視 聴 言 肢 内 知 精 発 他
特徴

名称 コーチ学習塾　立花校
住所 尼崎市七松町２－５－１６ ラフォーレ七松１０４
教科種目 国語 社会 数学 理科 英語
問合せ 06-6411-8532（15:00～22:00）
初期費用 15,120円～ **受講料** 9,720円～ **割引** 有
障がい 視 聴 言 肢 内 知 精 発 他
特徴

名称 個別指導キャンパス　立花東校
住所 尼崎市七松町３－３－１３ 益栄ビル１０１号室
教科種目 国語 社会 数学 理科 英語
問合せ 06-6357-2800（13:00～21:00）
初期費用 18,000円～ **受講料** 8,980円～ **割引** 無
障がい 視 聴 言 肢 内 知 精 発 他
特徴

名称 スクールＩＥ　立花駅前校
住所 尼崎市七松町１－２－１ フェスタ立花北館３Ｆ３０１Ｂ
教科種目 国語 社会 数学 理科 英語
問合せ 06-6417-8607（14:00～21:00）
初期費用 44,482円～ **受講料** 16,210円～ **割引** 無
障がい 視 **聴** 言 **肢** **内** 知 **精** **発** 他
特徴

名称 個別指導キャンパス　立花西校
住所 尼崎市大庄北３－１－２６ 小林ビル２階２０２号
教科種目 国語 社会 数学 理科 英語
問合せ 06-6357-2800（13:00～21:00）
初期費用 18,000円～ **受講料** 8,980円～ **割引** 無
障がい 視 聴 言 肢 内 知 精 発 他
特徴

名称 個別指導キャンパス　尼崎校
住所 尼崎市長洲本通２－１－１ AMA長洲ビル２０１号室
教科種目 国語 社会 数学 理科 英語
問合せ 06-6357-2800（13:00～21:00）
初期費用 18,000円～ **受講料** 8,980円～ **割引** 無
障がい 視 聴 言 肢 内 知 精 発 他
特徴

名称 ＳＴＵＤＩＯ　ＦＬＯＷ
住所 尼崎市西長洲町１－６－４７－２Ｆ
教科種目 ダンス、アクロバット
問合せ 06-6435-9872（17:00～22:00）
初期費用 0円～ **受講料** 1,600円～ **割引** 無
障がい 視 聴 **言** 肢 内 **知** 精 **発** **他**
特徴

教室型（大阪市外）

名称 神拳阪神ボクシングジム
住所 尼崎市杭瀬寺島１－３－２８
教科種目 ボクシング
問合せ 090-1484-3467（7:00～21:00）
初期費用 15,000円～ **受講料** 9,720円～ **割引** 無
障がい 視 聴 言 肢 内 知 精 発 **他**
特徴 いじめられない勇気、いじめない正義感を育てます。

名称 新進学習教室　杭瀬校
住所 尼崎市杭瀬本町１－９－１４ エイチ・ツー・オー杭瀬１階
教科種目 国語 社会 数学 理科 英語
問合せ 06-7171-0388（15:00～21:00）
初期費用 10,800円～ **受講料** 7,020円～ **割引** 有
障がい **視** 聴 言 肢 内 **知** 精 **発** 他
特徴

名称 ２１世紀塾　杭瀬本部
住所 尼崎市杭瀬本町２－２－１
教科種目 国語 社会 数学 理科 英語
問合せ 06-6482-2104（13:30～22:00）
初期費用 3,300円～ **受講料** 10,670円～ **割引** 有
障がい 視 聴 言 **肢** 内 知 精 発 他
特徴

名称 新進学習教室　尼崎校
住所 尼崎市杭瀬北新町４－１－５ サンワビル１階
教科種目 国語 社会 数学 理科 英語 英検対策
問合せ 06-6481-1237（14:00～22:00）
初期費用 16,800円～ **受講料** 9,720円～ **割引** 無
障がい 視 聴 言 肢 内 知 精 発 他
特徴

名称 創伸館　杭瀬校
住所 尼崎市杭瀬北新町２－１－１７ メゾン松村２Ｆ
教科種目 国語 社会 数学 理科 英語
問合せ 06-6489-2632（9:00～20:00）
初期費用 0円～ **受講料** 12,000円～ **割引** 無
障がい 視 聴 言 肢 内 知 精 **発** 他
特徴

名称 ＥＣＣ外語学院　阪神尼崎校
住所 尼崎市西大物町１２－４１ アマゴッタ４Ｆ
教科種目 英会話
問合せ 06-6488-1445（12:00～20:00）
初期費用 8,640円～ **受講料** 15,140円～ **割引** 無
障がい 視 聴 言 肢 内 知 精 発 **他**
特徴 中学生英会話・英検等の生徒様の目標達成に合わせたＥＣＣ独自のカリキュラムです。バイリンガル講師と外国人講師のペアティーチング制採用。使える英語を学びましょう。

名称 ＥＣＣ外語学院　塚口校
住所 尼崎市塚口町１－１２－６ 青山塚口ビル４Ｆ
教科種目 英会話
問合せ 06-6421-3323（13:00～21:00）
初期費用 8,640円～ **受講料** 15,140円～ **割引** 無
障がい 視 聴 言 肢 内 知 精 発 **他**
特徴 中学生英会話・英検等の生徒様の目標達成に合わせたＥＣＣ独自のカリキュラムです。バイリンガル講師と外国人講師のペアティーチング制採用。使える英語を学びましょう。

名称 個別指導学院フリーステップ　塚口駅前教室
住所 尼崎市南塚口町２－１６－１１ ハイツ南苑荘Ⅲユバビル１階
教科種目 国語 社会 数学 理科 英語
問合せ 06-6420-7890（16:00～20:00）
初期費用 27,000円～ **受講料** 16,200円～ **割引** 有
障がい 視 聴 言 肢 内 知 精 発 他
特徴

教室型（大阪市外）

名称	個別指導Ｗａｍ　名神校
住所	尼崎市名神町２－２－２３　２Ｆ
教科種目	国語 社会 数学 理科 英語
問合せ	06-6421-5800（10:00～22:00）
初期費用	37,800円～
受講料	14,580円～
割引	有
障がい	視 聴 言 肢 内 知 精 発 他
特徴	皆様の地域に密着した個別指導塾です。生徒様個人個人に合わせたカリキュラムで、ただ学力を上げるだけでなく、楽しく勉強が進むよう職員・講師共に努力しております。

名称	京進スクール・ワン　武庫之荘教室
住所	尼崎市南武庫之荘１－２－１８ 森善ビル３階
教科種目	国語 社会 数学 理科 英語
問合せ	06-4962-3633（14:00～21:30）
初期費用	21,600円～
受講料	18,659円～
割引	有
障がい	視 聴 言 肢 内 知 精 発 他
特徴	

名称	個別指導学院フリーステップ　武庫之荘教室
住所	尼崎市武庫之荘２－１０－１０　２Ｆ・３Ｆ
教科種目	国語 社会 数学 理科 英語
問合せ	06-6435-8240（16:00～20:00）
初期費用	10,800円～
受講料	16,740円～
割引	有
障がい	視 聴 言 肢 内 知 精 発 他
特徴	

名称	個別指導キャンパス　武庫之荘校
住所	尼崎市武庫之荘５－１３－３ グリーンコーポ武庫之荘１階１０３号室
教科種目	国語 社会 数学 理科 英語
問合せ	06-6357-2800（13:00～21:00）
初期費用	18,000円～
受講料	8,980円～
割引	無
障がい	視 聴 言 肢 内 知 精 発 他
特徴	

名称	阪神ボーイズ
住所	尼崎市田能２－８　（猪名川河川敷）
教科種目	硬式野球
問合せ	06-6556-9189（13:00～21:00）
初期費用	51,500円～
受講料	17,000円～
割引	有
障がい	視 聴 言 肢 内 知 精 発 他
特徴	（公財）日本少年野球連盟（ボーイズリーグ）兵庫県支部所属の中学生硬式野球チームです。主に猪名川河川敷（猪名川橋の南西岸）で練習しています。徒歩圏内に打撃練習場も

名称	個別指導キャンパス　園田校
住所	尼崎市東園田町４－９５－１０ 細川ビル３階
教科種目	国語 社会 数学 理科 英語
問合せ	06-6357-2800（13:00～21:00）
初期費用	18,000円～
受講料	8,980円～
割引	無
障がい	視 聴 言 肢 内 知 精 発 他
特徴	

名称	そのだパソコン教室
住所	尼崎市東園田町９－１５－１１
教科種目	パソコン
問合せ	06-6498-3558（9:30～20:00）
初期費用	3,240円～
受講料	10,800円～
割引	有
障がい	視 聴 言 肢 内 知 精 発 他
特徴	尼崎市・園田駅徒歩３分にあるパソコン教室です。初心者の方から、趣味教養、資格取得、就転職、スキルアップまで！お好きな日程で受講できます！

名称	ブリヂストンジュニアゴルフスクール
住所	尼崎市戸ノ内町３－１５
教科種目	ゴルフ
問合せ	06-6498-4188（9:00～22:00）
初期費用	0円～
受講料	7,020円～
割引	無
障がい	視 **聴** **言** **肢** **内** 知 精 発 他
特徴	

教室型（大阪市外）

名称 アップ学習会　尼崎教室
住所 尼崎市潮江１－２８－１１ ハリマビル３階
教科種目 国語 社会 数学 理科 英語
問合せ 0120-65-3131（13:00～21:30）
初期費用 25,380円～　**受講料** 8,640円～　**割引** 有
障がい 視 聴 言 肢 内 知 精 発 **他**
特徴 夢を応援して笑顔にする塾「個別指導アップ学習会」。私たちは一人ひとりの夢や目標を応援することで、生徒・保護者の笑顔あふれる教室づくりを目指しています。

名称 関西家学
住所 尼崎市潮江１－１５－３ アミング潮江イースト１５－３号棟１Ｆ
教科種目 国語 社会 数学 理科 英語 フリースクール
問合せ 0120-859-519（9:00～20:00）
初期費用 54,000円～　**受講料** 21,600円～　**割引** 無
障がい 視 聴 言 肢 内 **知** 精 **発** 他
特徴 不登校の生徒が安心できる居場所へ登校する習慣を作っていくことを目指すフリースクールです。生徒ひとりひとりが目標を達成できるようサポートしております。

名称 京進スクール・ワン　尼崎教室
住所 尼崎市潮江１－２２－１ アミング潮江ウェスト１番館１階
教科種目 国語 社会 数学 理科 英語
問合せ 06-4960-7090（14:00～21:30）
初期費用 21,600円～　**受講料** 18,659円～　**割引** 有
障がい 視 聴 言 肢 内 知 精 発 他
特徴

名称 京進ユニバーサルキャンパス　尼崎校
住所 尼崎市潮江１－３－３１ ベルファース尼崎２階
教科種目 英語 英会話、英検
問合せ 06-4960-2000（13:00～18:00）
初期費用 21,600円～　**受講料** 11,772円～　**割引** 有
障がい 視 聴 言 肢 内 知 精 発 他
特徴

名称 個別指導Ｗａｍ　園田校
住所 尼崎市南清水３７－３０ アートプラザ南清水１Ｆ
教科種目 国語 社会 数学 理科 英語
問合せ 06-4960-2880（10:00～22:00）
初期費用 37,800円～　**受講料** 14,580円～　**割引** 有
障がい 視 聴 言 肢 内 知 精 発 他
特徴 個別指導の塾として生徒ひとりひとりに合った提案はもちろん、自立支援学習など多彩なカリキュラムと親身な指導で、地域から評価を頂いています。

名称 馬渕教室　灘高専門クラス　西宮北口校
住所 西宮市甲風園１－５－１２
教科種目 国語 社会 数学 理科 英語
問合せ 0798-66-1300（14:00～20:00）
初期費用 31,808円～　**受講料** 25,380円～　**割引** 無
障がい 視 聴 言 肢 内 知 精 発 他
特徴

名称 関学ゼミナール
住所 西宮市高松町１６－８ 西館
教科種目 国語 社会 数学 理科 英語 英検
問合せ 0798-64-0843（13:00～21:00）
初期費用 38,880円～　**受講料** 8,640円～　**割引** 有
障がい 視 聴 言 肢 内 知 精 発 他
特徴 「関学高等部」「啓明学院高等学校」などの受験指導を行う進学塾です。集団授業と個別指導の２つのコースがあり、開校以来４０年にわたり多くの生徒を両校に輩出しています

名称 東成シニア
住所 西宮市塩瀬町生瀬字赤子谷１１３８－５ ビーコンパークスタジアム他
教科種目 野球
問合せ 090-8384-7548（7:00～21:00）
初期費用 102,160円～　**受講料** 20,000円～　**割引** 有
障がい **視** **聴** **言** **肢** **内** **知** **精** **発** **他**
特徴

教室型（大阪市外）

名　称	関塾　スクール芦屋山手校
住　所	芦屋市西山町５－１
教科種目	国語 社会 数学 理科 英語
問合せ	0797-22-4821（16:00～21:00）
初期費用	29,160円～
受講料	16,200円～
割　引	無
障がい	視 聴 言 肢 内 知 精 発 他
特　徴	

名　称	ＥＣＣ外語学院　阪急伊丹校
住　所	伊丹市西台１－１－１ 阪急伊丹駅ビルＲｅｉｔａ４Ｆ
教科種目	英会話・英検・ＴＯＥＦＬ等資格・韓国語・中国語等語学学習
問合せ	072-772-2285（13:30～21:30）
初期費用	8,640円～
受講料	15,140円～
割　引	無
障がい	視 聴 言 肢 内 知 精 発 **他**
特　徴	

名　称	ＫＥＣゼミナール　生駒教室
住　所	生駒市元町１－３－１５ 桑原ビル４Ｆ
教科種目	国語 社会 数学 理科 英語
問合せ	0743-74-0085（13:00～22:00）
初期費用	16,200円～
受講料	12,960円～
割　引	有
障がい	視 聴 言 肢 内 知 精 発 他
特　徴	



訪問型

名称 家庭教師のサクシード

住所 大阪市北区梅田１－１－３ 大阪駅前第３ビル２９階（２－１－２号室）

教科種目 国語 社会 数学 理科 英語 小論文

問合せ 06-6343-5355（13:00～21:00）

初期費用 21,600円～ **受講料** 24,624円～ **割引** 有

障がい 視 聴 言 肢 内 知 精 発 他

特徴 関西トップクラスの講師登録数の中から、カウンセリングをしっかり行った上で、生徒様に合った講師を派遣します。「家庭教師のサクシード」に、ぜひお問い合わせください。

名称 発達障害の家庭教師アティピカル

住所 大阪市北区梅田１－２－２－２００ 大阪駅前第２ビル２階１－１－１号室

教科種目 国語 社会 数学 理科 英語 コミュニケーション

問合せ 050-5243-8538（12:00～21:00）

初期費用 4,500円～ **受講料** 12,000円～ **割引** 有

障がい 視 聴 言 肢 内 知 精 発 他

特徴 発達障害・不登校のための家庭教師派遣。事業主の前職は臨床心理士なので、特性に配慮した学習支援とご相談が可能です。

名称 ＫＥＣ家庭教師センター

住所 大阪市北区曽根崎新地２－６－１２ 小学館ビル６階

教科種目 国語 社会 数学 理科 英語 小論文　作文

問合せ 0120-033-368（10:00～18:00）

初期費用 21,600円～ **受講料** 14,688円～ **割引** 有

障がい 視 聴 言 肢 内 知 精 発 他

特徴 現在の学力、志望校を踏まえて先生を選択できます。毎年、着実に確実に受講生のレベルアップを積み重ねています。但し指導力の質を維持する為、限定募集中です。

名称 家庭教師のデスクスタイル

住所 大阪市北区中崎西４－３－３２ タカ大阪梅田ビル１１０１

教科種目 国語 社会 数学 理科 英語

問合せ 06-6359-8678（13:00～22:00）

初期費用 35,600円～ **受講料** 9,800円～ **割引** 有

障がい 視 聴 言 肢 内 知 精 発 他

特徴 勉強が嫌い、勉強が苦手な、平均点以下のお子さんを支えていくことに一番力を入れている家庭教師です。無料体験学習を実施しているのでご連絡お待ちしております。

名称 家庭教師のファミリア

住所 大阪市北区中崎３－４－１３－６０２

教科種目 国語 社会 数学 理科 英語

問合せ 06-6467-8653（13:00～21:00）

初期費用 10,000円～ **受講料** 10,800円～ **割引** 有

障がい 視 聴 言 肢 内 知 精 発 他

特徴

名称 あすはな先生

住所 大阪市北区天神橋３－２－１０ 新日本南森町ビル６階

教科種目 国語 社会 数学 理科 英語

問合せ 06-6352-5561（9:00～18:00）

初期費用 21,600円～ **受講料** 18,360円～ **割引** 有

障がい 視 聴 言 肢 内 知 精 発 他

特徴

名称 家庭教師ＦＬＡＰ

住所 大阪市北区天神橋３－１０－８－７Ｆ

教科種目 国語 社会 数学 理科 英語

問合せ 0120-803-593（13:00～22:00）

初期費用 15,660円～ **受講料** 8,640円～ **割引** 有

障がい 視 聴 言 肢 内 知 精 発 他

特徴 家庭教師フラップは、個人契約をサポートしている家庭教師センターです。指導料はほぼ全て先生に支払われるので安価であり、センターがバックアップしているので安心。

名称 プロゲート

住所 大阪市北区天神橋１－７－１０－４０１

教科種目 国語 社会 数学 理科 英語

問合せ 06-6809-1986（10:00～22:00）

初期費用 16,200円～ **受講料** 17,280円～ **割引** 無

障がい 視 聴 言 肢 内 知 精 発 他

特徴

訪問型

名称 けいき塾おおさか
住所 大阪市北区東天満１－４－３
教科種目 国語 社会 数学 理科 英語 コミュニケーションスキル指導
問合せ 06-6881-0803（11:00～20:00）
初期費用 3,000円～ **受講料** 10,800円～ **割引** 無
障がい 視 聴 言 肢 内 **知** 精 **発** 他
特徴

名称 家庭教師のありがとう
住所 大阪市淀川区西中島３－１－４ プロジェクトビル７Ｆ
教科種目 国語 社会 数学 理科 英語
問合せ 0120-37-5094（10:00～22:00）
初期費用 5,400円～ **受講料** 9,504円～ **割引** 有
障がい 視 **聴** 言 肢 内 知 精 **発** 他
特徴

名称 家庭教師のアルファ
住所 大阪市淀川区西中島７－１－２６ オリエンタル新大阪ビル１４階
教科種目 国語 社会 数学 理科 英語
問合せ 06-6195-8796（11:00～21:00）
初期費用 49,680円～ **受講料** 12,312円～ **割引** 有
障がい **視** **聴** 言 肢 内 **知** 精 **発** 他
特徴 アルファの家庭教師は社会人で、独自の研修制度をクリアしています。ご家庭での教育に関する悩み事や問題をサポートするのもプロ家庭教師の役目だと考えています。

名称 家庭教師の銀河
住所 大阪市淀川区西中島３－１１－２４ 山よしビル６Ｆ－Ｂ
教科種目 国語 社会 数学 理科 英語
問合せ 06-6379-3725（13:00～21:00）
初期費用 12,900円～ **受講料** 10,000円～ **割引** 有
障がい 視 **聴** **言** 肢 内 **知** 精 **発** 他
特徴

名称 家庭教師のチャンス
住所 大阪市淀川区西中島３－１－４ プロジェクトビル７Ｆ
教科種目 国語 社会 数学 理科 英語
問合せ 0120-531-002（10:00～22:00）
初期費用 10,800円～ **受講料** 16,000円～ **割引** 有
障がい 視 **聴** **言** 肢 内 知 精 **発** 他
特徴

名称 家庭教師のマナベスト
住所 大阪市淀川区西中島２－５－１７ 第２シャトーサンショウ１階
教科種目 国語 社会 数学 理科 英語
問合せ 0120-674-555（11:30～21:30）
初期費用 21,600円～ **受講料** 12,528円～ **割引** 有
障がい 視 **聴** 言 肢 内 知 精 **発** 他
特徴 マナベストは教材販売一切ナシ！安心価格で口コミで評判の家庭教師です。お子さんにピッタリの先生をお選びしますので、まずはお気軽にお問い合わせ下さい。

名称 家庭教師まんてん
住所 大阪市淀川区西中島４－６－３０－６Ｆ
教科種目 国語 社会 数学 理科 英語
問合せ 0120-343-100（10:00～19:00）
初期費用 21,600円～ **受講料** 16,000円～ **割引** 有
障がい 視 聴 言 肢 内 **知** 精 **発** 他
特徴 「出来て嬉しい！」を実感してもらえるように個々に合わせた学習指導をしています。講師、スタッフが連携してしっかりサポートしますので、是非お任せ下さい。

名称 スマイル派遣センター
住所 大阪市淀川区西中島３－２０－８ 新和ビル８階
教科種目 国語 社会 数学 理科 英語
問合せ 06-6306-6585（13:00～21:00）
初期費用 10,000円～ **受講料** 13,000円～ **割引** 無
障がい 視 聴 言 肢 内 **知** 精 **発** 他
特徴

訪問型

名称 プロ家庭教師　マイベスト
住所 大阪市淀川区西中島３－２０－８ 新和ビル１０階
教科種目 国語 社会 数学 理科 英語 作文、小論文 ピアノ、作曲、ボーカル、ギター、書道、語学（英会話、中国語、韓国語）、簿記
問合せ 06-6195-3241（10:00～18:00）
初期費用 0円～　**受講料** 3,240円～　**割引** 有
障がい [視] [聴] [言] [肢] [内] [知] [精] [発] [他]
特徴 プロ家庭教師ならではの、わかりやすく、楽しい授業があなたの学習の悩みを一気に解決！私立中学生も多数受講。部活等との両立も簡単。まずは無料体験してみよう！！

名称 マミー聴覚障がい児家庭教師
住所 大阪市淀川区西中島３－２０－８ 新和ビル９Ｆ
教科種目 国語 社会 数学 理科 英語
問合せ 06-6885-4141（12:00～18:00）
初期費用 6,000円～　**受講料** 4,000円～　**割引** 無
障がい 視 [聴] 言 肢 内 知 精 発 他
特徴

名称 家庭教師学習指導ヒルブック
住所 大阪市淀川区加島１－４７－４
教科種目 国語 社会 数学 理科 英語 小論文　面接指導　教育相談　発達障がい支援
問合せ 090-1026-3773（9:00～21:00）
初期費用 0円～　**受講料** 30,000円～　**割引** 無
障がい 視 聴 言 肢 内 **知** **精** **発** 他
特徴

名称 家庭教師のはーぷ
住所 大阪市東淀川区瑞光３－６－３０－２０３
教科種目 国語 社会 数学 理科 英語 英検・論文指導・英会話
問合せ 090-6207-1209（13:00～23:00）
初期費用 10,800円～　**受講料** 25,920円～　**割引** 無
障がい 視 聴 言 肢 内 知 精 発 他
特徴

名称 アップ総合教育グループ
住所 大阪市都島区東野田町２－９－１３ 松和京橋ビル６階
教科種目 国語 社会 数学 理科 英語
問合せ 0120-3000-84（13:00～21:00）
初期費用 21,600円～　**受講料** 17,280円～　**割引** 有
障がい 視 聴 言 肢 内 知 精 **発** 他
特徴 指導経験・実績ある大学生からプロ家庭教師まで、費用を抑えて御紹介しております。学年、教科数、レベル等による料金変動もなく、交通費も不要。★業界最安クラス★

名称 家庭教師のアップグレード
住所 大阪市城東区成育５－２３－２ パークプラザ森小路２０４
教科種目 国語 社会 数学 理科 英語
問合せ 06-6932-2003（16:30～21:30）
初期費用 16,200円～　**受講料** 3,240円～　**割引** 有
障がい 視 聴 言 肢 内 知 精 発 他
特徴

名称 ポピュラーミュージックスクールムジカスケッチ（訪問型）
住所 大阪市鶴見区浜２－３－６３ ナッジスタジオ内
教科種目 ピアノ、ギター、ドラム、ベース、ウクレレ、パーカッション
問合せ 050-3638-0649（10:00～21:00）
初期費用 5,000円～　**受講料** 12,000円～　**割引** 無
障がい [視] 聴 [言] 肢 内 知 精 発 他
特徴

名称 関西学生ゼミナール
住所 大阪市中央区瓦町４－４－１４ ＮＩＰＰＯニュー本町ビル５０７
教科種目 国語 社会 数学 理科 英語
問合せ 0120-441-994（10:00～20:00）
初期費用 26,000円～　**受講料** 12,372円～　**割引** 有
障がい 視 聴 言 肢 内 知 精 **発** [他]
特徴

訪問型

名称 家庭教師のマスター
住所 大阪市中央区本町４－５－１８ 本町ＹＳビル３Ｆ
教科種目 国語 社会 数学 理科 英語
問合せ 0120-673-670（12:00～21:00）
初期費用 21,600円～ **受講料** 16,400円～ **割引** 有
障がい **視** **聴** **言** **肢** 内 **知** 精 **発** 他
特徴

名称 家庭教師のヒューマンエデュケーション
住所 大阪市中央区南本町４－３－１６－３２０２
教科種目 国語 社会 数学 理科 英語
問合せ 06-6241-3000（10:00～20:00）
初期費用 21,000円～ **受講料** 16,000円～ **割引** 有
障がい 視 **聴** **言** **肢** **内** **知** **精** **発** **他**
特徴

名称 家庭教師のあすなろ
住所 大阪市中央区南船場３－３－２０　７Ｆ
教科種目 国語 社会 数学 理科 英語
問合せ 0120-52-3229（13:00～22:00）
初期費用 21,600円～ **受講料** 15,200円～ **割引** 有
障がい 視 聴 言 肢 内 知 精 発 他
特徴 私たちは、勉強のやり方から教える家庭教師会社です。発達障害や不登校のお子さんも任せて頂いております。第一志望合格という目標に向けて、全力でサポートしていきます。

名称 家庭教師のグッド
住所 大阪市中央区南船場４－１１－１７ 船場ＭＫビル７Ｆ
教科種目 国語 社会 数学 理科 英語
問合せ 0120-887-844（12:00～21:00）
初期費用 39,600円～ **受講料** 18,200円～ **割引** 有
障がい 視 聴 言 **肢** 内 知 精 **発** **他**
特徴

名称 家庭教師のマイカレッジ
住所 大阪市中央区南船場３－１２－２１ 心斎橋プラザビル４階
教科種目 国語 社会 数学 理科 英語
問合せ 06-4396-0050（13:30～21:30）
初期費用 10,800円～ **受講料** 17,280円～ **割引** 無
障がい 視 聴 言 肢 内 **知** **精** **発** **他**
特徴

名称 家庭教師のリンク
住所 大阪市中央区南船場１－１－１２ 企業交流プラザ５階
教科種目 国語 社会 数学 理科 英語
問合せ 0120-518-444（13:00～21:30）
初期費用 20,000円～ **受講料** 16,000円～ **割引** 有
障がい 視 聴 言 **肢** 内 知 精 発 **他**
特徴

名称 家庭教師ウィズ
住所 大阪市天王寺区寺田町２－２－７－３Ｆ
教科種目 国語 社会 数学 理科 英語
問合せ 0120-867-142（14:00～21:00）
初期費用 0円～ **受講料** 8,640円～ **割引** 有
障がい 視 聴 言 肢 内 知 精 **発** **他**
特徴 お月謝以外にいただく費用はありません。（入会金・会費・教材販売など一切ありません）教えに来る先生と面談してからの入会なので安心のシステムです。

名称 家庭教師のオンリーワン
住所 大阪市天王寺区寺田町２－２－７－３Ｆ
教科種目 国語 社会 数学 理科 英語
問合せ 0120-867-968（9:00～21:30）
初期費用 0円～ **受講料** 11,772円～ **割引** 有
障がい 視 聴 言 肢 内 知 精 **発** 他
特徴 家庭教師のオンリーワン「３つの特徴」・教える先生に会ってから判断できます。・教える先生によるお月謝ｕｐはありません・専属の教務が先生と別にサポートします。

訪問型

名称 家庭教師のＴｅａｃｈｅｒｓ　Ｍａｒｋｅｔ
住所 大阪市天王寺区逢阪２－３－２ リンクハウス天王寺ビル５Ｆ
教科種目 国語 社会 数学 理科 英語
問合せ 0120-847-887（10:00～18:00）
初期費用 0円～　**受講料** 8,000円～　**割引** 有
障がい 視 聴 言 肢 内 知 精 発 他
特徴

名称 家庭教師のコーチング１
住所 大阪市天王寺区生玉前町１－１７ イトーピア谷町ビル９階
教科種目 国語 社会 数学 理科 英語
問合せ 06-6123-7237（10:00～22:00）
初期費用 44,280円～　**受講料** 27,216円～　**割引** 無
障がい 視 聴 言 肢 内 知 精 発 他
特徴

名称 家庭教師のアーク
住所 大阪市阿倍野区天王寺町北３－１８－２２－２０６
教科種目 国語 社会 数学 理科 英語 療育、ソーシャルスキルトレーニング
問合せ 0120-056-955（10:00～20:00）
初期費用 0円～　**受講料** 18,000円～　**割引** 無
障がい 視 聴 言 肢 内 知 精 発 他
特徴 大阪市に本社を置く全国派遣の家庭教師派遣会社。発達障害や知的障害を持つ生徒の割合が高い。当社ホームページから家庭教師候補者との面談と試し指導の申し込みが可能。

名称 家庭教師のあゆみ
住所 大阪市西区西本町１－５－１３ 山本ビル４Ｆ
教科種目 国語 社会 数学 理科 英語
問合せ 06-6195-1741（13:00～21:30）
初期費用 21,600円～　**受講料** 14,148円～　**割引** 有
障がい 視 聴 言 肢 内 知 精 発 他
特徴

名称 プログレス・インターナショナル
住所 大阪市西区北堀江１－１－４ 長堀新興産ビル３Ｆ
教科種目 国語 社会 数学 理科 英語
問合せ 06-6535-3339（10:00～22:00）
初期費用 5,400円～　**受講料** 20,000円～　**割引** 無
障がい 視 聴 言 肢 内 知 精 発 他
特徴

名称 いるどらぺ（訪問指導）
住所 大阪市西区南堀江１－２２－３ ＴＫ南堀江ビル２０１号室
教科種目 国語 数学 学校での勉強のほか、場面に応じたふるまい方などを指導。
問合せ 06-6643-9021（15:00～19:00）
初期費用 10,000円～　**受講料** 5,000円～　**割引** 無
障がい 視 聴 言 肢 内 知 精 発 他
特徴

名称 アットスクール　大阪校
住所 大阪市福島区福島７－１４－１８ 恒和殖産福島ビル６０１号
教科種目 国語 社会 数学 理科 英語
問合せ 06-6225-7020（12:30～21:30）
初期費用 16,200円～　**受講料** 27,432円～　**割引** 有
障がい 視 聴 言 肢 内 知 精 発 他
特徴

名称 学習塾イスト　家庭教師部
住所 大阪市此花区梅香１－２０－１７
教科種目 国語 社会 数学 理科 英語
問合せ 06-4866-6280（17:00～22:00）
初期費用 0円～　**受講料** 10,800円～　**割引** 有
障がい 視 聴 言 肢 内 知 精 発 他
特徴

訪問型

名称 ＢａｎＭｕｓｉｃ（チケットコース・短期集中コース）
住所 大阪市此花区酉島３－３－２４
教科種目 ボーカル・声楽教科、作曲・クリエイター教科、鍵盤楽器教科、弦楽器教科、打楽器教科、管楽器教科、ダンス教科
問合せ 0120-17-8649（12:00～21:00）
初期費用 19,440円～ **受講料** 10,000円～ **割引** 無
障がい **視** 聴 言 肢 内 知 **精** 発 他
特徴 出張専門「音楽」と「ダンス」が習えるスクールです。レッスンは安心の生徒様ご自宅やご自宅周辺の貸しスタジオなどに出張可能。各分野の専門講師が多数在籍しております。

名称 家庭教師のラビット
住所 大阪市浪速区難波中２－１－７ なんば東ビル５Ｆ
教科種目 国語 社会 数学 理科 英語
問合せ 0120-090-398（9:30～20:00）
初期費用 10,800円～ **受講料** 17,280円～ **割引** 有
障がい 視 **聴** 言 **肢** **内** **知** **精** **発** 他
特徴

名称 日本学習支援センター
住所 大阪市浪速区難波中２－１－７ なんば東ビル５Ｆ
教科種目 国語 社会 数学 理科 英語
問合せ 06-6630-0170（13:30～21:30）
初期費用 10,800円～ **受講料** 17,280円～ **割引** 無
障がい 視 **聴** 言 **肢** 内 **知** 精 **発** 他
特徴

名称 日本教育支援センター
住所 大阪市浪速区難波中２－１－７ なんば東ビル５Ｆ
教科種目 国語 社会 数学 理科 英語
問合せ 06-6630-8666（13:30～20:00）
初期費用 10,800円～ **受講料** 12,960円～ **割引** 有
障がい 視 **聴** 言 **肢** 内 **知** 精 **発** 他
特徴

名称 今村教室
住所 大阪市西成区千本中１－１５－１１
教科種目 国語 社会 数学 理科 英語 小論文
問合せ 080-6105-7478（15:00～21:00）
初期費用 5,000円～ **受講料** 45,000円～ **割引** 無
障がい 視 聴 言 肢 内 知 精 発 他
特徴

名称 日本書道技術師認定協会
住所 大阪市住吉区苅田２－９－２７
教科種目 書道
問合せ 06-7500-3488（10:00～19:00）
初期費用 0円～ **受講料** 3,240円～ **割引** 無
障がい 視 聴 言 **肢** **内** **知** **精** **発** 他
特徴

名称 創心館　住吉校
住所 大阪市住吉区清水丘２－４－１３ タレックスビル２０１号
教科種目 国語 数学 英語
問合せ 06-6115-8687（14:00～22:00）
初期費用 0円～ **受講料** 5,000円～ **割引** 有
障がい 視 聴 言 肢 内 知 精 **発** 他
特徴

名称 家庭教師の帝塚山
住所 大阪市住吉区帝塚山西２－４－１２
教科種目 国語 社会 数学 理科 英語 実験・自由研究
問合せ 06-6657-7300（13:00～22:00）
初期費用 0円～ **受講料** 20,000円～ **割引** 有
障がい **視** **聴** **言** **肢** 内 **知** 精 **発** **他**
特徴 「家庭教師の帝塚山」では、５教科の指導だけでなく、志望理由書等の文章の添削やオープンキャンパスへの引率等、プロならではのサービスをご提供しています。

訪問型

名称 振武館学習塾
住所 大阪市住吉区万代５－１３－４
教科種目 国語 社会 数学 理科 英語 英検、漢検
問合せ 06-6686-4119（12:00～22:00）
初期費用 0円～ **受講料** 3,900円～ **割引** 有
障がい 視 聴 言 **肢** 内 **知** 精 **発** **他**
特徴

名称 住之江いずみ学習塾
住所 大阪市住之江区東加賀屋３－１－５－３階
教科種目 国語 社会 数学 理科 英語
問合せ 06-6686-4119（12:00～22:00）
初期費用 0円～ **受講料** 3,900円～ **割引** 有
障がい 視 聴 言 肢 内 **知** 精 **発** **他**
特徴

名称 ラーンメイト
住所 大阪市住之江区南加賀屋４－４－１９
教科種目 国語 社会 数学 理科 英語 ソーシャル　スキル　トレーニング
問合せ 06-6683-9934（10:00～20:00）
初期費用 20,000円～ **受講料** 20,520円～ **割引** 無
障がい 視 **聴** **言** **肢** 内 **知** **精** **発** **他**
特徴

名称 家庭教師ファースト
住所 千代田区神田司町２－２－２ 大森ビル９Ｆ
教科種目 国語 社会 数学 理科 英語 英検、ＴＯＥＩＣ
問合せ 0120-927-111（13:00～21:30）
初期費用 8,640円～ **受講料** 9,720円～ **割引** 有
障がい 視 聴 言 肢 内 知 精 **発** 他
特徴

名称 四谷進学会プロ家庭教師センター
住所 台東区浅草橋４－１０－７ ＤＫＫビル８Ｆ
教科種目 国語 社会 数学 理科 英語
問合せ 0120-958-889（9:30～20:00）
初期費用 0円～ **受講料** 36,504円～ **割引** 有
障がい 視 **聴** 言 **肢** 内 知 精 **発** **他**
特徴 大阪市内に強みを持つ、「少数精鋭」のプロ専門の家庭教師です。勉強に苦手意識がある生徒様にも最適で、ネットでの評判が高評価です。

名称 家庭教師のえーる
住所 京都市下京区京極町５０６－２Ｆ
教科種目 国語 社会 数学 理科 英語
問合せ 0120-59-8696（14:00～22:00）
初期費用 21,600円～ **受講料** 16,800円～ **割引** 有
障がい 視 **聴** 言 肢 内 知 精 **発** 他
特徴

名称 学生家庭教師会　関西
住所 京都市南区西九条針小路町２２－５　３０２
教科種目 国語 社会 数学 理科 英語
問合せ 0120-70-3329（13:00～21:00）
初期費用 21,600円～ **受講料** 9,720円～ **割引** 有
障がい 視 聴 言 肢 内 知 精 **発** 他
特徴

名称 関西家学
住所 尼崎市潮江１－１５－３ アミング潮江イースト１５－３号棟１Ｆ
教科種目 国語 社会 数学 理科 英語
問合せ 0120-859-519（9:00～20:00）
初期費用 54,000円～ **受講料** 27,540円～ **割引** 無
障がい 視 聴 言 肢 内 **知** 精 **発** 他
特徴 不登校の生徒に対して、外に出られない状態から支援を行う訪問支援という形をとっています。話し相手となり、勉強を教え、外出に誘い、家から外の世界へと導いていきます。

訪問型

名　称	Ｇｒｏｗｔｈ家庭教師
住　所	生駒市西松ケ丘１１－５ ビヨンドエミネンスＡ－１０１
教科種目	国語 社会 数学 理科 英語
問合せ	0120-575-888（9:00～21:00）
初期費用	0円～　受講料 16,000円～　割　引 有
障がい	**視** 聴 言 **肢** 内 **知** 精 **発** 他
特　徴	



※継続の申請においても審査があります。

ネット型

名称 ＥＣＯＭ英会話・英検対策学校
住所 ネット型の事業者は住所を掲載していません。
教科種目 英語 英会話、英検（３級～１級）、ＧＴＥＣ、英語面接対策、ＴＯＥＩＣ、ＴＯＥＦＬ、ＩＥＬＴＳ、中国語、仏語他
問合せ 050-5532-3069（6:00～21:00）
初期費用 9,000円～ **受講料** 9,900円～ **割引** 有
障がい **視** 聴 言 **肢** 内 知 精 発 他
特徴 オンラインで、家から、英会話や、英検対策をマンツーマンで受けられます。２４時間対応で、夜間早朝も受講可能。振替ＯＫ。先生は、厳選されたネイティブやバイリンガル。

名称 ｅ点ネット塾
住所 ネット型の事業者は住所を掲載していません。
教科種目 国語 社会 数学 理科 英語
問合せ 0120-53-7337（10:00～20:00）
初期費用 0円～ **受講料** 3,132円～ **割引** 有
障がい 視 聴 言 **肢** **内** **知** **精** **発** **他**
特徴

名称 Ｍｅｒｉｃ　Ｌｅａｒｎｉｎｇ　Ｓｑｕａｒｅ
住所 ネット型の事業者は住所を掲載していません。
教科種目 国語 社会 数学 理科 英語
問合せ 06-6344-6136（11:00～18:00）
初期費用 0円～ **受講料** 10,000円～ **割引** 無
障がい 視 聴 言 肢 内 知 精 発 他
特徴

名称 ＮＰＯ法人かなで学園
住所 ネット型の事業者は住所を掲載していません。
教科種目 国語 社会 数学 理科 英語
問合せ 0120-918-750（10:00～20:00）
初期費用 50,000円～ **受講料** 25,000円～ **割引** 無
障がい 視 **聴** **言** **肢** **内** **知** 精 発 他
特徴

名称 WOWOWパーソナルコーチ
住所 ネット型の事業者は住所を掲載していません。
教科種目 テニス
問合せ 06-6836-7044（10:00～18:00）
初期費用 0円～ **受講料** 8,000円～ **割引** 無
障がい 視 **聴** 言 **肢** 内 知 精 **発** 他
特徴 スマートフォン１台でいつでもどこでも受講できるオンラインダンスレッスンです。好きな先生を選んで動画を撮って送るだけ。練習するポイントが分かり、成長に繋がります。

名称 アイアイキッズ　大阪ベイ
住所 ネット型の事業者は住所を掲載していません。
教科種目 英語
問合せ 06-6573-6767（10:00～18:00）
初期費用 34,560円～ **受講料** 3,132円～ **割引** 無
障がい 視 聴 言 肢 内 知 精 発 他
特徴

名称 アイメック
住所 ネット型の事業者は住所を掲載していません。
教科種目 国語 社会 数学 理科 英語
問合せ 080-6120-4280（12:00～18:00）
初期費用 0円～ **受講料** 12,000円～ **割引** 無
障がい 視 聴 言 肢 内 知 精 発 他
特徴

名称 オンライン　プロ家庭教師　マイベスト
住所 ネット型の事業者は住所を掲載していません。
教科種目 国語 社会 数学 理科 英語 作文、小論文 ピアノ、作曲、ボーカル、ギター、書道、語学（英会話、中国語、韓国語他）、簿記
問合せ 06-6195-3241（10:00～18:00）
初期費用 0円～ **受講料** 3,240円～ **割引** 有
障がい **視** **聴** **言** **肢** **内** **知** **精** **発** **他**
特徴 スマホやパソコンの向こうに、プロ家庭教師のわかりやすく楽しい授業が待っている。生授業だから、あなたの疑問がその場で解決！私立中学生も多数受講。まずは無料体験から

ネット型

名称 オンライン家庭教師ＣＯＮＥＴ

住所 ネット型の事業者は住所を掲載していません。

教科種目 国語 社会 数学 理科 英語 漢検、英検、数検、ＴＯＥＩＣ、ＴＯＥＦＬ、簿記

問合せ 0120-969-381（10:00～21:30）

初期費用 25,380円～ **受講料** 13,500円～ **割引** 無

障がい 視 聴 言 肢 内 知 精 発 他

特徴

名称 オンライン家庭教師エイドネット

住所 ネット型の事業者は住所を掲載していません。

教科種目 国語 社会 数学 理科 英語 英会話・英語検定・数学検定・小論文・作文・時事問題対策

問合せ 0120-365-012（10:00～21:00）

初期費用 21,600円～ **受講料** 3,387円～ **割引** 有

障がい 視 **聴** 言 肢 内 知 精 **発** 他

特徴 インターネットで日本全国の先生とレッスンできる家庭教師サービスです。顔を映すウェブカメラと手元を映すノートカメラを使い、お互いの顔とノートを見ながら学べます。

名称 オンライン家庭教師のホールド

住所 ネット型の事業者は住所を掲載していません。

教科種目 国語 社会 数学 理科 英語

問合せ 070-5263-5482（14:00～19:00）

初期費用 0円～ **受講料** 25,510円～ **割引** 有

障がい 視 聴 言 肢 内 知 精 発 他

特徴

名称 キズキ共育塾　大阪校　オンライン教室

住所 ネット型の事業者は住所を掲載していません。

教科種目 国語 社会 数学 理科 英語

問合せ 06-6225-8586（12:00～19:00）

初期費用 27,000円～ **受講料** 28,080円～ **割引** 無

障がい **視** **聴** **言** **肢** **内** 知 **精** **発** **他**

特徴 不登校・引きこもり・中退等、様々な方の「学び直し」をサポートする１対１の学習塾です。小学校内容から受験レベルまでの学習指導や、進路・生活面のご相談も承ります。

名称 くれしぇんどオンラインサポート

住所 ネット型の事業者は住所を掲載していません。

教科種目 国語 社会 数学 理科 英語

問合せ 0120-75-1105（9:00～18:00）

初期費用 0円～ **受講料** 18,000円～ **割引** 無

障がい 視 聴 言 肢 内 知 精 **発** **他**

特徴 個別学習サポートとＷｅｂライブ授業で自分のペースで学べます。また学習だけでなく、将来のことも相談できる個別カウンセリングも受けられます。ぜひ一度お問合せ下さい。

名称 ベリタス・アカデミー

住所 ネット型の事業者は住所を掲載していません。

教科種目 国語 社会 数学 理科 英語

問合せ 075-748-9333（10:00～18:00）

初期費用 0円～ **受講料** 2,700円～ **割引** 無

障がい 視 聴 言 肢 内 知 精 発 **他**

特徴

名称 家庭ネット

住所 ネット型の事業者は住所を掲載していません。

教科種目 国語 社会 数学 理科 英語

問合せ 0120-41-7337（9:00～21:00）

初期費用 10,800円～ **受講料** 3,024円～ **割引** 有

障がい 視 聴 言 **肢** **内** **知** **精** **発** **他**

特徴



フリースクール

名称 フリースクールみなも
住所 北区東天満１－４－３
教科種目 国語 社会 数学 理科 英語 理科の実験 課外活動（料理、テニス、フットサル）
問合せ 06-6881-0803（13:00～20:00）
初期費用 25,800円～ **受講料** 36,720円～ **割引** 無
障がい 視 聴 言 肢 内 知 精 **発** 他
特徴

名称 フリースクールきずな学園
住所 北区長柄東２－１ さざなみプラザ２１号棟１０１号
教科種目 国語 社会 数学 理科 英語 フリースクール
問合せ 06-6484-9688（9:00～18:00）
初期費用 0円～ **受講料** 10,000円～ **割引** 無
障がい 視 聴 **言** **肢** 内 **知** **精** **発** 他
特徴

名称 フリースクール・フォロ
住所 中央区船越町１－５－１
教科種目 国語 社会 数学 理科 英語 フリースクール 課外活動（野球、フットサル、ギター）
問合せ 06-6946-1507（10:00～18:00）
初期費用 30,000円～ **受講料** 15,960円～ **割引** 有
障がい 視 聴 言 肢 内 知 精 発 **他**
特徴

名称 大阪ＹＭＣＡ　Ｊ－ＩＶＹ
住所 西区土佐堀１－５－６
教科種目 国語 数学 英語 レクリエーション・ＳＳＴ・フリースクール
問合せ 06-6459-1771（9:00～17:30）
初期費用 31,000円～ **受講料** 27,300円～ **割引** 無
障がい 視 聴 言 肢 内 **知** **精** **発** 他
特徴 「自分がじぶんでいられる場所」として開講する、学校に通っていない中学生の学び庭（ば）ジェイビーです。学びたい、人とかかわりたい、という気持ちをサポートします。

名称 フリースクールこころ
住所 浪速区元町１－５－７ ナンバプラザビル６０２
教科種目 国語 社会 数学 理科 英語 フリースクール
問合せ 06-6636-6118（10:00～18:00）
初期費用 50,000円～ **受講料** 10,000円～ **割引** 無
障がい 視 聴 言 肢 内 知 精 **発** 他
特徴

名称 フリースペースなごむ
住所 淀川区宮原５－６－３ ニュー大阪ハイツ２０４号
教科種目 国語 社会 数学 理科 英語 フリースクール、手芸、クラフト、クッキング、アクティビティ
問合せ 06-7165-5629（10:00～17:00）
初期費用 0円～ **受講料** 10,000円～ **割引** 無
障がい 視 聴 言 肢 内 知 精 発 他
特徴 不登校の子どもたちの居場所です。少人数制なので集団、大人数が苦手なお子さまにはピッタリです。外出が難しい場合は、訪問いたします。まずは第一歩お電話お待ちしてます

名称 フリースクール総合フォローアップ教室　スクールプラス
住所 淀川区西中島４－５－２２ 第三新大阪ビル４Ｆ
教科種目 国語 社会 数学 理科 英語 ソーシャルスキル、フリースクール
問合せ 06-6195-3478（10:00～20:00）
初期費用 40,000円～ **受講料** 15,000円～ **割引** 無
障がい 視 聴 言 肢 内 **知** **精** **発** 他
特徴

名称 志塾フリースクール　クロッキオ教室
住所 旭区高殿７－１８－７
教科種目 国語 社会 数学 理科 英語 フリースクール
問合せ 06-4392-4109（10:00～22:00）
初期費用 10,650円～ **受講料** 29,000円～ **割引** 有
障がい 視 聴 **言** **肢** **内** **知** **精** **発** 他
特徴

フリースクール

名称	特定非営利活動法人関西こども文化協会　旭自由学院
住所	旭区高殿３－３２ 大阪市営高殿西住宅１号棟１１０号室
教科種目	国語 社会 数学 理科 英語 フリースクール
問合せ	06-6809-5613（9:30～17:30）
初期費用	5,000円～
受講料	18,000円～
割引	無
障がい	視 聴 言 肢 内 知 精 **発** 他
特徴	旭区にあるフリースクールです。市営住宅の一室で、小さくこじんまりしつつも、静かで暖かな空間です。ぜひ、お気軽にご相談ください。

名称	フリースクール「ラヴニール」
住所	阿倍野区昭和町２－７－２
教科種目	国語 社会 数学 理科 英語 家庭科、フリースクール
問合せ	06-7181-5549（10:00～17:00）
初期費用	26,850円～
受講料	3,000円～
割引	有
障がい	視 聴 言 肢 内 知 精 **発** 他
特徴	昭和町駅より徒歩３分。まずは基礎を固めていくことを中心に、自分のペースで学習を進めていきます。フリースクールの場と併せて、ぜひ一度見学にお越しください。

名称	ろ～たす
住所	住吉区苅田３－９－１１
教科種目	国語 社会 数学 理科 英語 フリースクール
問合せ	080-3319-2979（9:00～22:00）
初期費用	0円～
受講料	10,000円～
割引	有
障がい	視 聴 言 肢 内 **知** **精** **発** 他
特徴	

名称	自立支援型フリースクールところ
住所	平野区長吉長原東１－３ 長吉長原北住宅１１号棟１０５号室
教科種目	国語 社会 数学 理科 英語 フリースクール、調理実習、手芸など
問合せ	06-7892-6439（11:00～15:00）
初期費用	0円～
受講料	18,000円～
割引	無
障がい	視 聴 言 肢 内 **知** **精** **発** 他
特徴	

名称	志塾フリースクール　レヴィスタ教室
住所	西成区鶴見橋２－１０－２０
教科種目	国語 社会 数学 理科 英語 フリースクール
問合せ	06-4392-4109（10:00～22:00）
初期費用	10,650円～
受講料	29,000円～
割引	有
障がい	視 聴 **言** **肢** **内** **知** **精** **発** 他
特徴	

名称	関西家学
住所	尼崎市潮江１－１５－３ アミング潮江イースト１５－３号棟１Ｆ
教科種目	国語 社会 数学 理科 英語 フリースクール
問合せ	0120-859-519（9:00～20:00）
初期費用	54,000円～
受講料	21,600円～
割引	無
障がい	視 聴 言 肢 内 **知** 精 **発** 他
特徴	不登校の生徒が安心できる居場所へ登校する習慣を作っていくことを目指すフリースクールです。生徒ひとりひとりが目標を達成できるようサポートしております。



MEMO



MEMO





MEMO



MEMO





MEMO



MEMO





塾代助成カード利用先リスト

令和元年9月版

【大阪市塾代助成事業運営事務局】

電話：06-6452-5273（12時～20時）

休業日：日曜日、祝日、年末年始（12/29～1/3）

【大阪市こども青少年局企画部青少年課】

〒530-8201 大阪市北区中之島1-3-20

電話：06-6208-8160

「大阪市塾代助成カード」で１万円引きで習い事ができちゃうんです！

登場人物紹介

福島 希（ふくしま のぞみ 中学２年生）
花子と同級生。最近、数学の授業についていけなくてモヤモヤした日々を過ごす、ちょっぴり引っ込み思案な中２の女の子。

希の母
塾代助成事業のことを知っているが、申請はしていない。今回、希の通塾のために申請してみることに。

浪速 花子（なにわ はなこ 中学２年生）
希と同級生。しっかり者の女の子。部活に塾にと充実した日々を送っている。

大阪 太郎（おおさか たろう 中学２年生）
翼と同級生。勉強よりサッカーが大好き。将来はサッカー選手を夢見ている。

平野 翼（ひらの つばさ 中学２年生）
太郎と同級生。サッカーが大好きなのに、一向に上達しないことを悩んでいる。

翼の両親
サッカー大好き夫婦。翼のサッカー選手になる夢を応援することに。

第３話　「お母さん。私も、塾代カードを使って、塾に行かせてほしいねん！」



※詳しくは１話を見てネ！

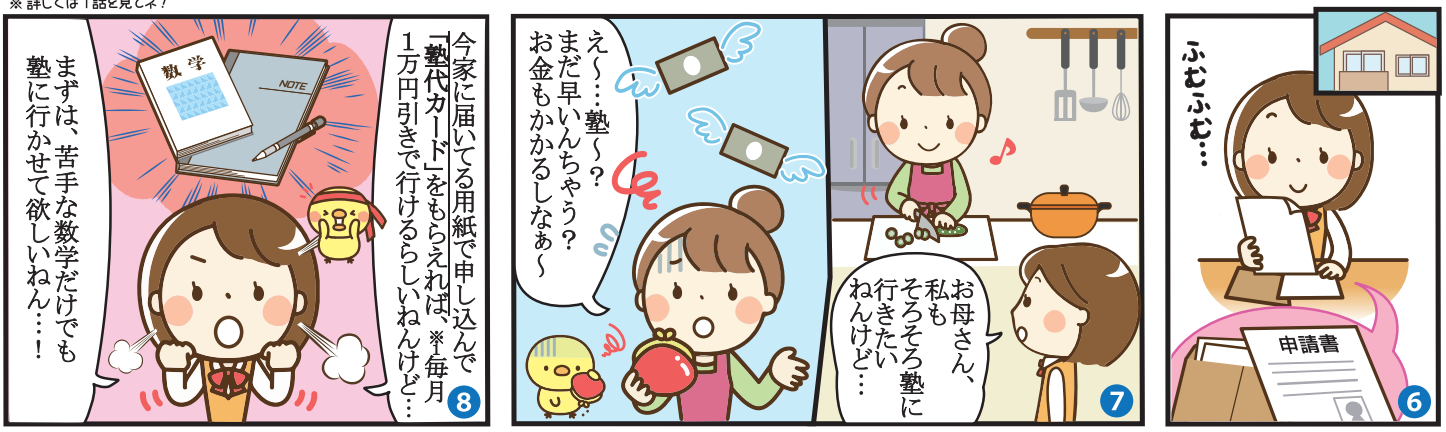



第４話も見てネ！⇒

※1 この事業には所得要件がありますので、すべての方が対象になるわけではありません。
※2「塾代助成カード」の申請から交付されるまで審査等により約3か月の期間がかかります。
※3「教室の特徴」は令和元年９月発行の「塾代助成カード利用先リスト」や専用ホームページに掲載予定です。

「大阪市塾代助成カード」を使って夢に向かってシュート！

第４話　「お父さん。僕、サッカー選手になりたいから、サッカー教室に行きたいねん！」



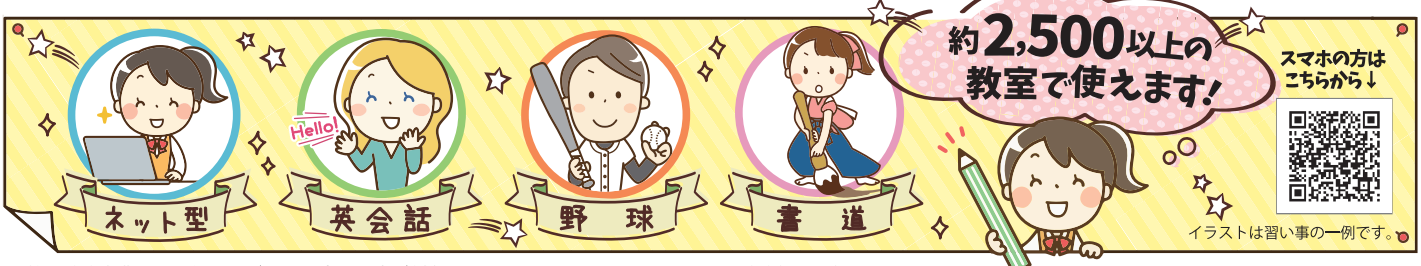

※塾代助成事業には所得要件があり、全ての方が対象となるわけではありません。また、助成額は月額１万円までです。
詳しくは、利用申請に関するご案内をご覧ください。

